

Demande d'examen au cas par cas préalable à la réalisation éventuelle d'une évaluation environnementale

Article R. 122-3 du code de l'environnement

*Ce formulaire sera publié sur le site internet de l'autorité environnementale
Avant de remplir cette demande, lire attentivement la notice explicative*

Cadre réservé à l'autorité environnementale

Date de réception :

28/02/19

Dossier complet le :

N° d'enregistrement :

2019-ARA-KKP-01840

1. Intitulé du projet

Extension, création de auvents et de wc au Volcan de Lemptégy

2. Identification du (ou des) maître(s) d'ouvrage ou du (ou des) pétitionnaire(s)

2.1 Personne physique

Nom

Prénom

2.2 Personne morale

Dénomination ou raison sociale

VOLCAN DE LEMPTÉGY

Nom, prénom et qualité de la personne
habilitée à représenter la personne morale

MONTEL Philippe, Gérant

RCS / SIRET

3 9 3 9 7 8 2 4 2 0 0 0 1 3

Forme juridique

SARL

Joignez à votre demande l'annexe obligatoire n°1

3. Catégorie(s) applicable(s) du tableau des seuils et critères annexé à l'article R. 122-2 du code de l'environnement et dimensionnement correspondant du projet

N° de catégorie et sous-catégorie	Caractéristiques du projet au regard des seuils et critères de la catégorie (Préciser les éventuelles rubriques issues d'autres nomenclatures (ICPE, IOTA, etc.))
44. d)	

4. Caractéristiques générales du projet

Doivent être annexées au présent formulaire les pièces énoncées à la rubrique 8.1 du formulaire

4.1 Nature du projet, y compris les éventuels travaux de démolition

Le projet consiste à harmoniser les bâtiments et à améliorer l'expérience de nos visiteurs. Celui-ci sera constitué de plusieurs phases :

- Création d'un auvent en remplacement d'une tente de même superficie pour accueillir les élèves, côté cour.
- Extension d'un auvent existant côté salle de cinéma et attraction.
- Création de wc afin d'éviter des déplacements sur le site dans un bâtiment déjà existant.
- Agrandissement du bâtiment d'accueil existant. Ce dernier va permettre d'harmoniser l'ensemble des bâtiments existants et créer une véritable unité visuelle. L'extension va permettre une meilleure gestion des flux et canaliser les visiteurs en intérieur et non en extérieur. En effet, les toilettes vont être déplacés dans un nouvel espace et la file d'attente va être disposée dans un sas. L'agrandissement permettra d'aligner tous les bâtiments et recouvrira une zone déjà goudronnée qui facilite l'accès aux personnes à mobilité réduite. Aucune zone non goudronnée ne sera impactée car nous conservons notre butte existante. En effet, une ouverture sera créée pour que nos visiteurs puissent l'observer. Cet espace paysager sera certainement retravaillé avec des espèces endémiques autorisées par le PNRVA. Ce projet a été travaillé en amont avec Mme Cros, Architecte des bâtiments de France afin d'améliorer l'intégration paysagère sur le site.

4.2 Objectifs du projet

il existe plusieurs objectifs majeurs à ce projet :

- Notre ancienne tente a été endommagée par les chutes de neige importantes de la Toussaint 2018. Nous avons besoin d'accueillir les groupes scolaires à l'abri de la neige pour leur pique-nique. Le but étant de pouvoir accueillir le même nombre d'élèves en simultané.
- L'extension du auvent est prévue à la fois pour harmoniser la façade mais également pouvoir protéger nos visiteurs.
- La création des wc est devenue indispensable. Aujourd'hui nos visiteurs sont obligés de traverser tous les bâtiments pour accéder aux wc. Pour limiter les flux, nous souhaitons construire des wc dans un bâtiment déjà existant. Cela permettra également d'avoir un accès facilité pour les personnes à mobilité réduite.
- Offrir une véritable expérience à nos visiteurs en adéquation avec le site : une harmonisation des bâtiments en offrant une identité au site, un espace boutique plus vaste pour mieux circuler, des toilettes en intérieur pour éviter les allées et venues en extérieur, un sas protégé qui permettra de canaliser aux mieux les flux de nos visiteurs.
- Faciliter le travail quotidien de nos équipes avec une zone d'accueil plus importante et plus confortable.

4.3 Décrivez sommairement le projet

4.3.1 dans sa phase travaux

La période de travaux va s'étendre d'avril 2019 à avril 2020 de façon sporadique :

- Avril 2019 : Auvent côté cour.
- Avril 2019 : Extension auvent côté cinéma
- Avril 2019 : WC
- Septembre 2019 à avril 2020 : Extension du bâtiment d'accueil

Un accès protégé sera mis en place afin d'accueillir nos visiteurs pendant la saison 2019 dans les meilleures conditions. Les matériaux et machines seront stockés sur le parking.

4.3.2 dans sa phase d'exploitation

Tous nos aménagements vont permettre un meilleur accueil de nos visiteurs mais également offrir de meilleures conditions de travail à notre équipe. En revanche, nous ne pensons pas que ces derniers engendrent une hausse significative du nombre de visiteurs, juste une expérience plus qualitative. Les nuisances devraient être réduites car les visiteurs n'auront plus à sortir ou à traverser le bâtiment pour se rendre aux blocs wc et la file d'attente se déroulera dans le sas, cela permettra de canaliser les flux en intérieur. L'isolation des bâtiments sera travaillée aux normes actuelles plus exigeantes qu'à l'époque des constructions existantes. Un léger éclairage de type LED sera appliqué en façade, dirigé vers le bas et utilisé lors des périodes d'ouverture. En ce qui concerne le auvent de la cour, il accueillera exactement le même nombre d'élèves que sous la tente. Et sera plus harmonieux avec les bâtiments existants.

4.4 A quelle(s) procédure(s) administrative(s) d'autorisation le projet a-t-il été ou sera-t-il soumis ?

La décision de l'autorité environnementale devra être jointe au(x) dossier(s) d'autorisation(s).

Une décision de l'autorité environnementale ne soumettant pas le projet de l'extension du bâtiment d'accueil à une étude d'impact avait déjà été délivrée mais à la demande de Mme Cros, Architecte des bâtiments de France, le projet architectural a été modifié pour une meilleure intégration dans le paysage.

4.5 Dimensions et caractéristiques du projet et superficie globale de l'opération - préciser les unités de mesure utilisées

Grandeurs caractéristiques	Valeur(s)
Superficie créée du auvent côté cour :	108.24 m ²
Superficie créée du auvent côté cinéma :	54 m ²
Superficie des wc dans bâtiments existants :	11.93 m ²
Superficie créée de l'extension :	568.79 m

4.6 Localisation du projet

Adresse et commune(s) d'implantation

Volcan de Lemptégy
31, route des Puy
Les maisons Rouges
63230 ST OURS

Parcelles 107, 108, 109 et 282

Coordonnées géographiques¹

Long. 2 ° 56 ' 48 " E Lat. 45 ° 48 ' 57 " N

Pour les catégories 5° a), 6° a), b) et c), 7° a), b) 9° a), b), c), d), 10°, 11° a) b), 12°, 13°, 22°, 32°, 34°, 38° ; 43° a), b) de l'annexe à l'article R. 122-2 du code de l'environnement :

Point de départ :

Long. ___ ° ___ ' ___ " Lat. ___ ° ___ ' ___ "

Point d'arrivée :

Long. ___ ° ___ ' ___ " Lat. ___ ° ___ ' ___ "

Communes traversées :

Joignez à votre demande les annexes n° 2 à 6

4.7 S'agit-il d'une modification/extension d'une installation ou d'un ouvrage existant ?

Oui

Non

4.7.1 Si oui, cette installation ou cet ouvrage a-t-il fait l'objet d'une évaluation environnementale ?

Oui

Non

4.7.2 Si oui, décrivez sommairement les différentes composantes de votre projet et indiquez à quelle date il a été autorisé ?

Une décision de l'autorité environnementale ne soumettant pas le projet de l'extension du bâtiment d'accueil à une étude d'impact avait déjà été délivrée mais à la demande de Mme Cros, Architecte des bâtiments de France, le projet architectural a été modifié pour une meilleure intégration dans le paysage.

Date de validation : 24 janvier 2019

¹ Pour l'outre-mer, voir notice explicative

5. Sensibilité environnementale de la zone d'implantation envisagée

Afin de réunir les informations nécessaires pour remplir le tableau ci-dessous, vous pouvez vous rapprocher des services instructeurs, et vous référer notamment à l'outil de cartographie interactive CARMEN, disponible sur le site de chaque direction régionale.

Le site Internet du ministère en charge de l'environnement vous propose, dans la rubrique concernant la demande de cas par cas, la liste des sites internet où trouver les données environnementales par région utiles pour remplir le formulaire.

Le projet se situe-t-il :	Oui	Non	Lequel/Laquelle ?
Dans une zone naturelle d'intérêt écologique, faunistique et floristique de type I ou II (ZNIEFF) ?	<input checked="" type="checkbox"/>	<input type="checkbox"/>	ZNIEFF de type 2 n°830007456
En zone de montagne ?	<input checked="" type="checkbox"/>	<input type="checkbox"/>	
Dans une zone couverte par un arrêté de protection de biotope ?	<input type="checkbox"/>	<input checked="" type="checkbox"/>	
Sur le territoire d'une commune littorale ?	<input type="checkbox"/>	<input checked="" type="checkbox"/>	
Dans un parc national, un parc naturel marin, une réserve naturelle (nationale ou régionale), une zone de conservation halieutique ou un parc naturel régional ?	<input checked="" type="checkbox"/>	<input type="checkbox"/>	Parc des volcans d'Auvergne
Sur un territoire couvert par un plan de prévention du bruit, arrêté ou le cas échéant, en cours d'élaboration ?	<input checked="" type="checkbox"/>	<input type="checkbox"/>	
Dans un bien inscrit au patrimoine mondial ou sa zone tampon, un monument historique ou ses abords ou un site patrimonial remarquable ?	<input checked="" type="checkbox"/>	<input type="checkbox"/>	
Dans une zone humide ayant fait l'objet d'une délimitation ?	<input type="checkbox"/>	<input checked="" type="checkbox"/>	

Dans une commune couverte par un plan de prévention des risques naturels prévisibles (PPRN) ou par un plan de prévention des risques technologiques (PPRT) ? Si oui, est-il prescrit ou approuvé ?	<input type="checkbox"/>	<input checked="" type="checkbox"/>	
Dans un site ou sur des sols pollués ?	<input type="checkbox"/>	<input checked="" type="checkbox"/>	
Dans une zone de répartition des eaux ?	<input type="checkbox"/>	<input checked="" type="checkbox"/>	
Dans un périmètre de protection rapprochée d'un captage d'eau destiné à la consommation humaine ou d'eau minérale naturelle ?	<input type="checkbox"/>	<input checked="" type="checkbox"/>	
Dans un site inscrit ?	<input checked="" type="checkbox"/>	<input type="checkbox"/>	Parc des Volcans d'Auvergne Chaîne des Puys, Faille de Limagne
Le projet se situe-t-il, dans ou à proximité :	Oui	Non	Lequel et à quelle distance ?
D'un site Natura 2000 ?	<input checked="" type="checkbox"/>	<input type="checkbox"/>	Le Volcan de Lemptégy se trouve à proximité d'un site Natura 2000. Dans ce cadre, nous avons pris rdv avec Luc Belenguier en septembre 2018. Si aucune pollution sonore, visuelle étaient produites, et après étude du dossier, il ne voyait pas d'objections à nos projets.
D'un site classé ?	<input checked="" type="checkbox"/>	<input type="checkbox"/>	

6. Caractéristiques de l'impact potentiel du projet sur l'environnement et la santé humaine au vu des informations disponibles

6.1 Le projet envisagé est-il **susceptible** d'avoir les incidences notables suivantes ?

Veillez compléter le tableau suivant :

Incidences potentielles		Oui	Non	De quelle nature ? De quelle importance ? Appréciez sommairement l'impact potentiel
Ressources	Engendre-t-il des prélèvements d'eau ? Si oui, dans quel milieu ?	<input type="checkbox"/>	<input checked="" type="checkbox"/>	
	Impliquera-t-il des drainages / ou des modifications prévisibles des masses d'eau souterraines ?	<input type="checkbox"/>	<input checked="" type="checkbox"/>	
	Est-il excédentaire en matériaux ?	<input type="checkbox"/>	<input checked="" type="checkbox"/>	
	Est-il déficitaire en matériaux ? Si oui, utilise-t-il les ressources naturelles du sol ou du sous-sol ?	<input type="checkbox"/>	<input checked="" type="checkbox"/>	
Milieu naturel	Est-il susceptible d'entraîner des perturbations, des dégradations, des destructions de la biodiversité existante : faune, flore, habitats, continuités écologiques ?	<input type="checkbox"/>	<input checked="" type="checkbox"/>	
	Si le projet est situé dans ou à proximité d'un site Natura 2000, est-il susceptible d'avoir un impact sur un habitat / une espèce inscrit(e) au Formulaire Standard de Données du site ?	<input type="checkbox"/>	<input checked="" type="checkbox"/>	

	Est-il susceptible d'avoir des incidences sur les autres zones à sensibilité particulière énumérées au 5.2 du présent formulaire ?	<input type="checkbox"/>	<input checked="" type="checkbox"/>	
	Engendre-t-il la consommation d'espaces naturels, agricoles, forestiers, maritimes ?	<input type="checkbox"/>	<input checked="" type="checkbox"/>	
Risques	Est-il concerné par des risques technologiques ?	<input type="checkbox"/>	<input checked="" type="checkbox"/>	
	Est-il concerné par des risques naturels ?	<input checked="" type="checkbox"/>	<input type="checkbox"/>	Zone sismique modérée
	Engendre-t-il des risques sanitaires ? Est-il concerné par des risques sanitaires ?	<input type="checkbox"/> <input type="checkbox"/>	<input checked="" type="checkbox"/> <input checked="" type="checkbox"/>	
Nuisances	Engendre-t-il des déplacements/des trafics	<input type="checkbox"/>	<input checked="" type="checkbox"/>	
	Est-il source de bruit ? Est-il concerné par des nuisances sonores ?	<input type="checkbox"/> <input type="checkbox"/>	<input checked="" type="checkbox"/> <input checked="" type="checkbox"/>	

	Engendre-t-il des odeurs ? Est-il concerné par des nuisances olfactives ?	<input type="checkbox"/>	<input checked="" type="checkbox"/>	
	Engendre-t-il des vibrations ? Est-il concerné par des vibrations ?	<input type="checkbox"/>	<input checked="" type="checkbox"/>	
	Engendre-t-il des émissions lumineuses ? Est-il concerné par des émissions lumineuses ?	<input type="checkbox"/>	<input checked="" type="checkbox"/>	
Emissions	Engendre-t-il des rejets dans l'air ?	<input type="checkbox"/>	<input checked="" type="checkbox"/>	
	Engendre-t-il des rejets liquides ? Si oui, dans quel milieu ?	<input type="checkbox"/>	<input checked="" type="checkbox"/>	
	Engendre-t-il des effluents ?	<input type="checkbox"/>	<input checked="" type="checkbox"/>	
	Engendre-t-il la production de déchets non dangereux, inertes, dangereux ?	<input type="checkbox"/>	<input checked="" type="checkbox"/>	

Patrimoine / Cadre de vie / Population	Est-il susceptible de porter atteinte au patrimoine architectural, culturel, archéologique et paysager ?	<input type="checkbox"/>	<input checked="" type="checkbox"/>	
	Engendre-t-il des modifications sur les activités humaines (agriculture, sylviculture, urbanisme, aménagements), notamment l'usage du sol ?	<input type="checkbox"/>	<input checked="" type="checkbox"/>	

6.2 Les incidences du projet identifiées au 6.1 sont-elles susceptibles d'être cumulées avec d'autres projets existants ou approuvés ?

Oui Non Si oui, décrivez lesquelles :

6.3 Les incidences du projet identifiées au 6.1 sont-elles susceptibles d'avoir des effets de nature transfrontière ?

Oui Non Si oui, décrivez lesquels :

6.4 Description, le cas échéant, des mesures et des caractéristiques du projet destinées à éviter ou réduire les effets négatifs notables du projet sur l'environnement ou la santé humaine (pour plus de précision, il vous est possible de joindre une annexe traitant de ces éléments) :

- Mise en place d'économiseurs d'eau
- toiture végétalisée
- Installation d'éclairage Led

7. Auto-évaluation (facultatif)

Au regard du formulaire rempli, estimez-vous qu'il est nécessaire que votre projet fasse l'objet d'une évaluation environnementale ou qu'il devrait en être dispensé ? Expliquez pourquoi.

Du fait que le auvent côté cour va être disposé à la place d'une tente qui représentait la même superficie, que le auvent côté cinéma n'est qu'une extension de l'existant, que les wc vont être installés dans un bâtiment déjà créé, que l'extension de l'accueil va être construite sur une place goudronnée, qu'aucune nuisance supplémentaire ne va être générée, que le flux de nos visiteurs n'augmentera pas de façon significative, que les éclairages et isolation seront traités de façon à ne pas créer de gêne et avoir une quelconque incidence sur l'environnement, nous pensons que notre projet peut-être dispensé d'une évaluation environnementale.

8. Annexes

8.1 Annexes obligatoires

Objet		
1	Document CERFA n°14734 intitulé « informations nominatives relatives au maître d'ouvrage ou pétitionnaire » - non publié ;	<input checked="" type="checkbox"/>
2	Un plan de situation au 1/25 000 ou, à défaut, à une échelle comprise entre 1/16 000 et 1/64 000 (il peut s'agir d'extraits cartographiques du document d'urbanisme s'il existe) ;	<input checked="" type="checkbox"/>
3	Au minimum, 2 photographies datées de la zone d'implantation, avec une localisation cartographique des prises de vue, l'une devant permettre de situer le projet dans l'environnement proche et l'autre de le situer dans le paysage lointain ;	<input type="checkbox"/>
4	Un plan du projet <u>ou</u> , pour les travaux, ouvrages ou aménagements visés aux catégories 5° a), 6°a), b) et c), 7°a), b), 9°a), b), c), d), 10°, 11°a), b), 12°, 13°, 22°, 32, 38° ; 43° a) et b) de l'annexe à l'article R. 122-2 du code de l'environnement un projet de tracé ou une enveloppe de tracé ;	<input type="checkbox"/>
5	Sauf pour les travaux, ouvrages ou aménagements visés aux 5° a), 6°a), b) et c), 7° a), b), 9°a), b), c), d), 10°, 11°a), b), 12°, 13°, 22°, 32, 38° ; 43° a) et b) de l'annexe à l'article R. 122-2 du code de l'environnement : plan des abords du projet (100 mètres au minimum) pouvant prendre la forme de photos aériennes datées et complétées si nécessaire selon les évolutions récentes, à une échelle comprise entre 1/2 000 et 1/5 000. Ce plan devra préciser l'affectation des constructions et terrains avoisinants ainsi que les canaux, plans d'eau et cours d'eau ;	<input type="checkbox"/>
6	Si le projet est situé dans un site Natura 2000, un plan de situation détaillé du projet par rapport à ce site. Dans les autres cas, une carte permettant de localiser le projet par rapport aux sites Natura 2000 sur lesquels le projet est susceptible d'avoir des effets.	<input type="checkbox"/>

8.2 Autres annexes volontairement transmises par le maître d'ouvrage ou pétitionnaire

Veillez compléter le tableau ci-joint en indiquant les annexes jointes au présent formulaire d'évaluation, ainsi que les parties auxquelles elles se rattachent

Objet
<ul style="list-style-type: none">- Plan cadastral- Photo aérienne avec emprise des chantiers- Photos des structures existantes- Photos avec intégration des projets- Plan des WC et auvent- Attestation de l'architecte Vincent Brandely concernant les éclairages utilisés- Décision de l'autorité environnementale du 24 janvier 2019

9. Engagement et signature

Je certifie sur l'honneur l'exactitude des renseignements ci-dessus



Fait à

S-auns

le.

26/2/2019

Signature



Département :
PUY-DE-DOME
Commune :
SAINT-OURS

Section : AP
Feuille : 000 AP 01

Echelle d'origine : 1/2000
Echelle d'édition : 1/1250

Date d'édition : 26/02/2019
(niveau horaire de Paris)

Coordonnées en projection : RGF93CC46
©2017 Ministère de l'Action et des
Comptes publics

DIRECTION GÉNÉRALE DES FINANCES PUBLIQUES

PLAN DE SITUATION

Le plan visualisé sur cet extrait est géré
par le centre des impôts foncier suivant :
CLEMONT-FERRAND
Centre des impôts foncier Boulevard
Berthelot 63033
63033 CLEMONT-FERRAND CEDEX
tél: 04 73 43 21 54 - fax
p1gc.puy-de-dome@dgflp.finances.gouv.fr

Cet extrait de plan vous est délivré par :

cadastre.gouv.fr

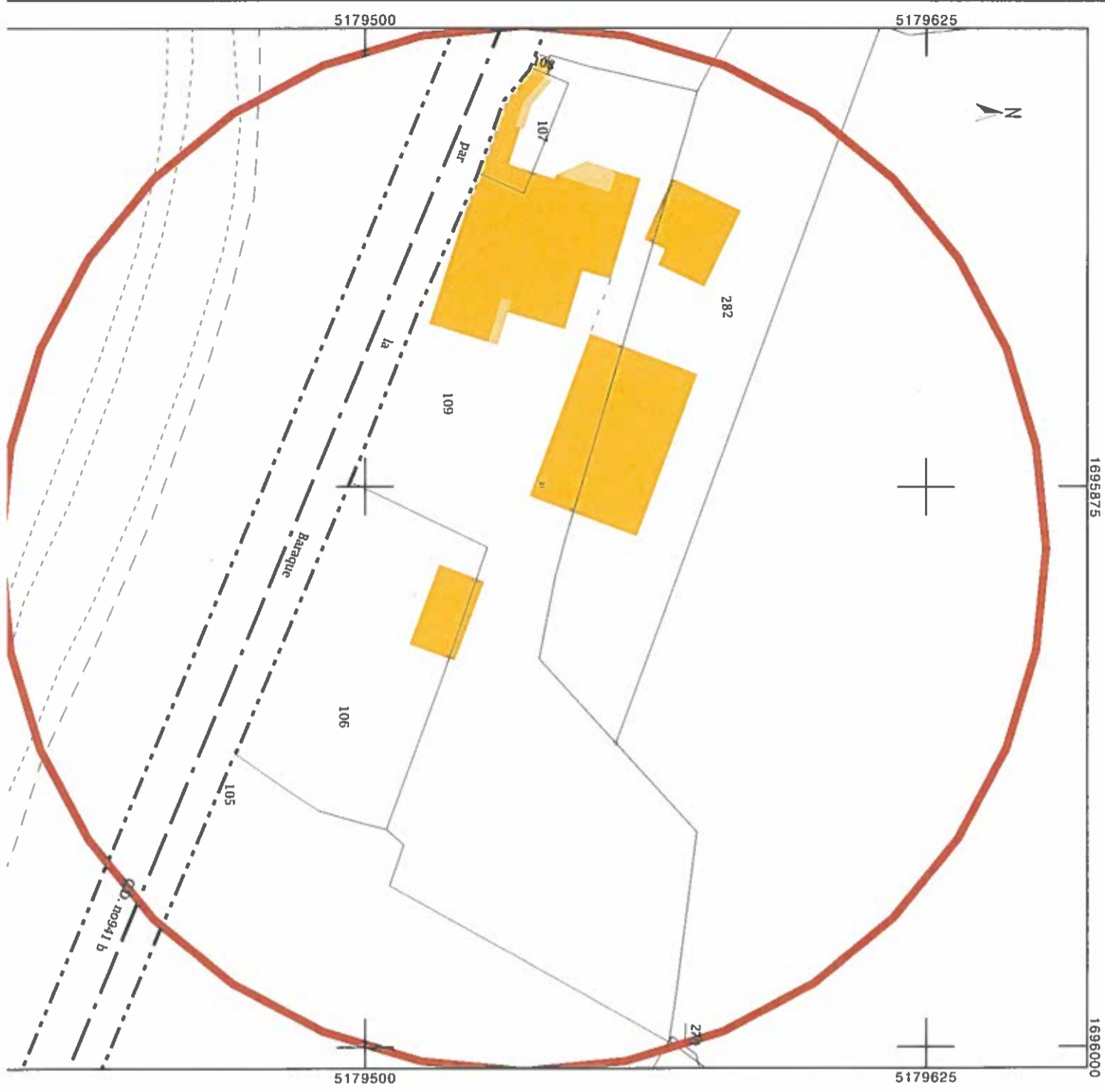

Département :
PUY DE DOME
Commune :
SAINT-OURS

Section : AP
Feuille : 000 AP 01
Échelle d'origine : 1/2000
Échelle d'édition : 1/2000
Date de édition : 26/02/2019
(usage horaire de Paris)
Coordonnées en projection : RGF93CC46
©2017 Ministère de l'Action et des
Comptes publics

DIRECTION GÉNÉRALE DES FINANCES PUBLIQUES

EXTRAIT DU PLAN CADASTRAL

Le plan visualisé sur cet extrait est géré
par le centre des impôts foncier suivant :
CLERMONT-FERRAND
Centre des impôts foncier Boulevard
Berthelot 63033
63033 CLERMONT-FERRAND CEDEX
tél. 04 73 43 21 54 - fax
pige.puy-de-dome@djfp.finances.gouv.fr

Cet extrait de plan vous est délivré par :

cadastre.gouv.fr

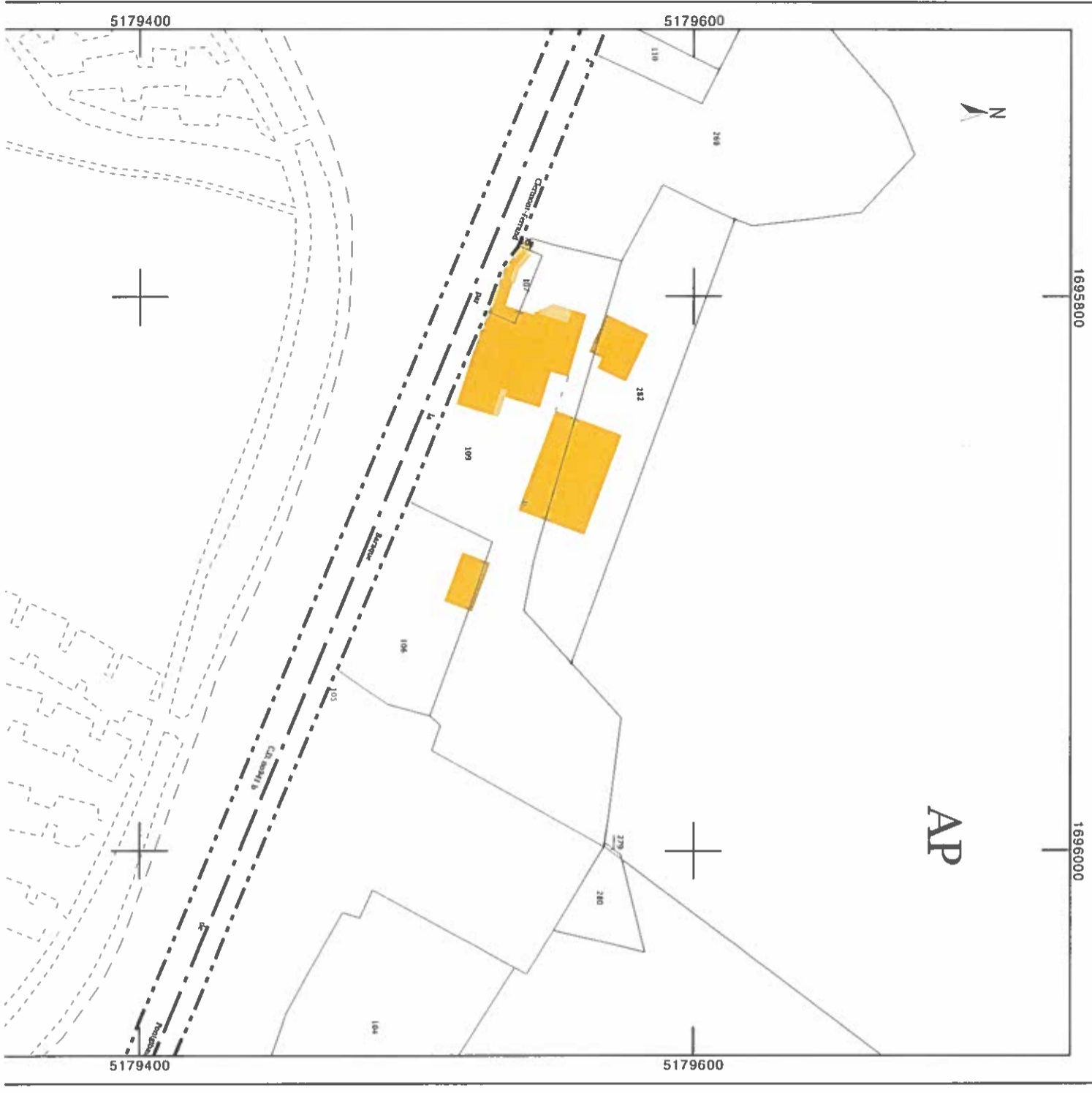

Vue aérienne

RECHERCHER DANS CETTE ZONE

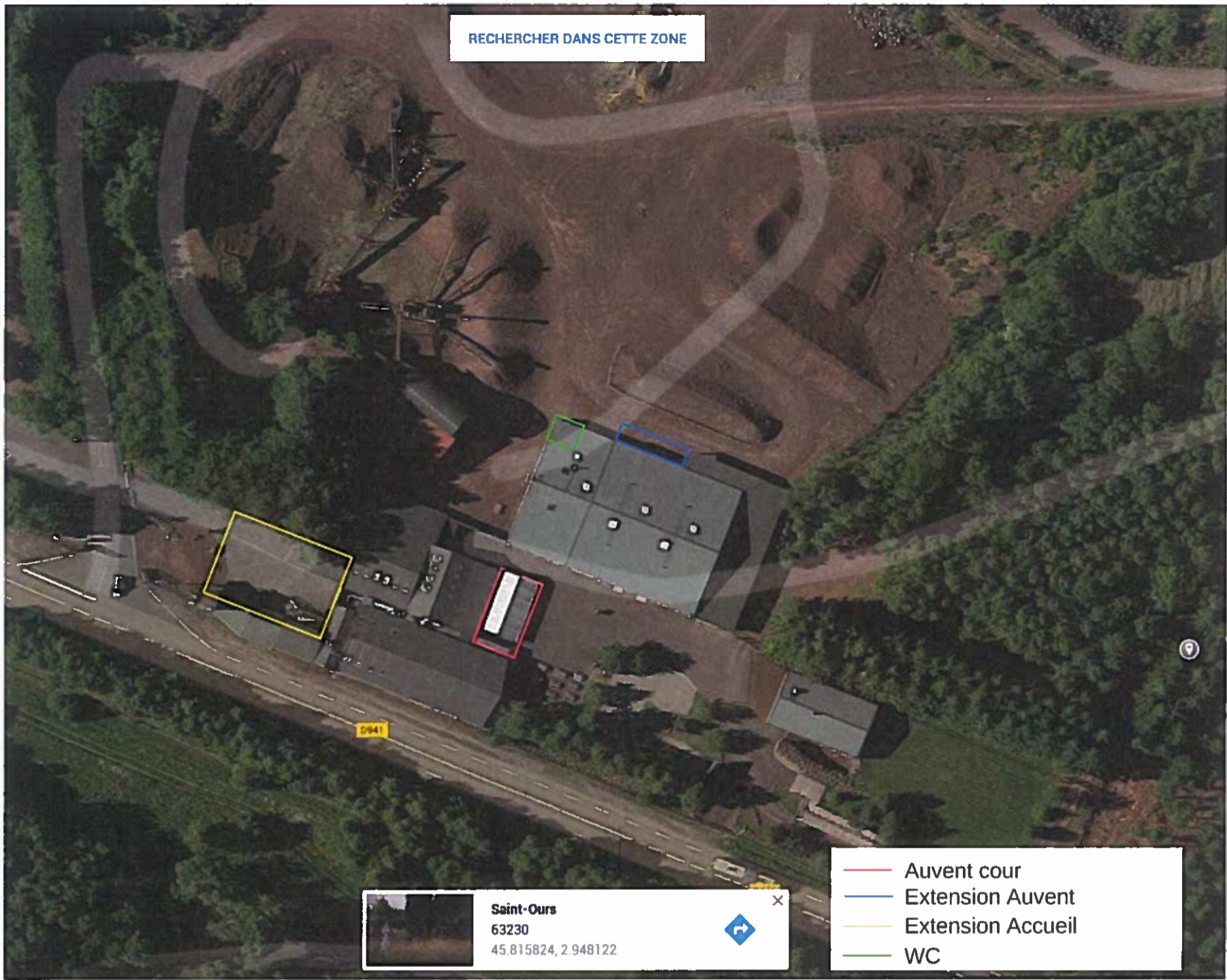

Saint-Ours
63230
45.815824, 2.948122



- Auvent cour
- Extension Auvent
- Extension Accueil
- WC

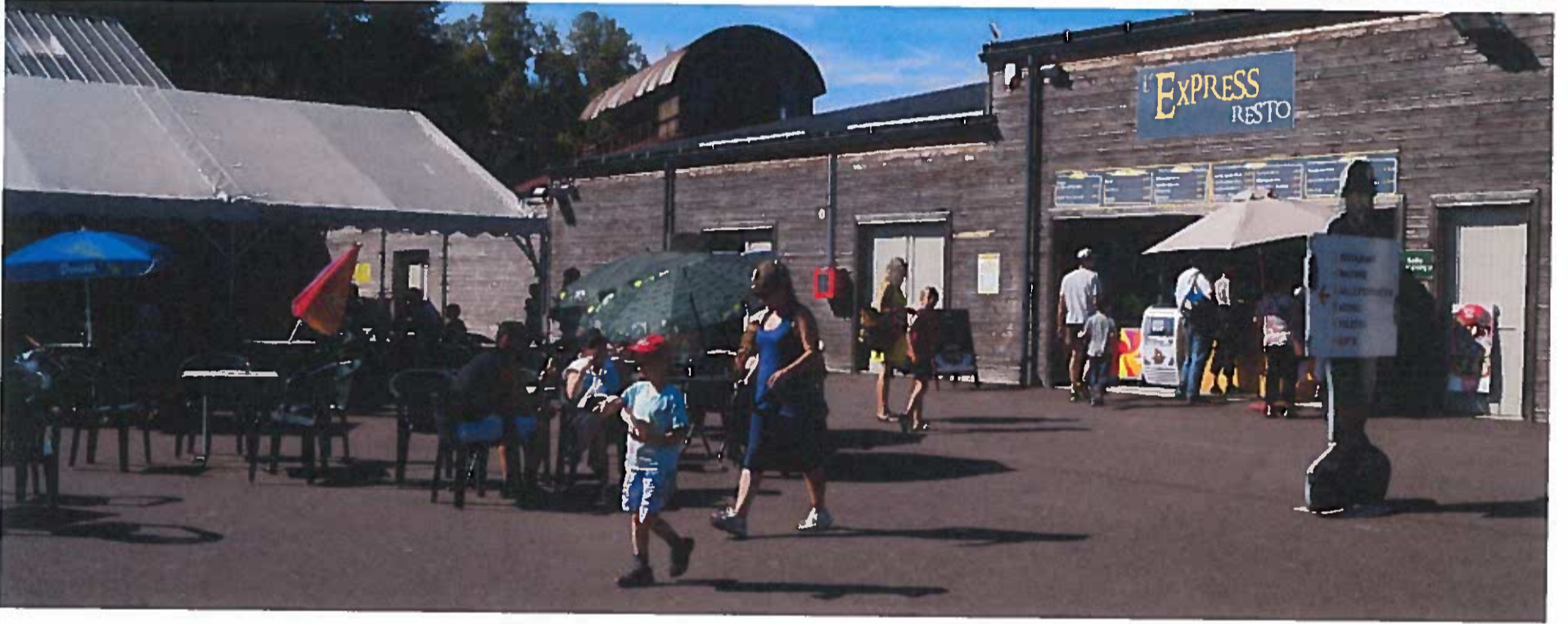
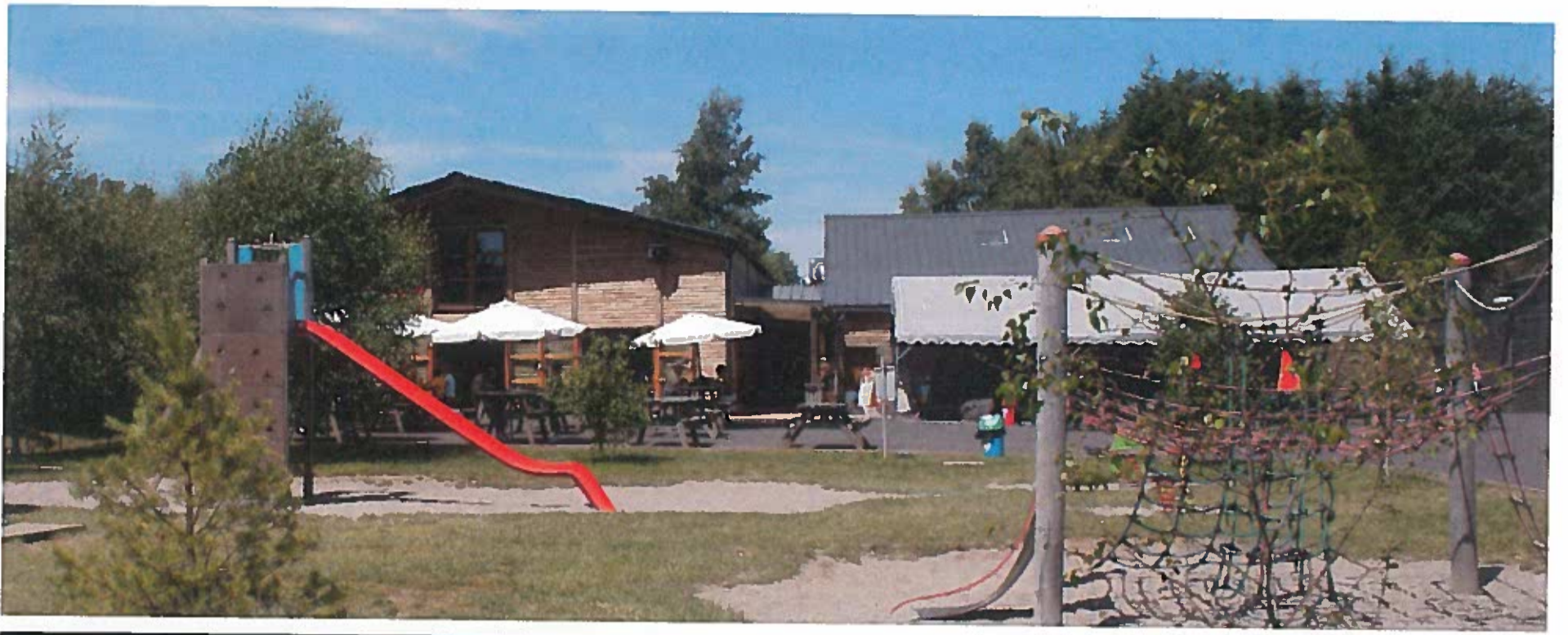

Tente côté cour



Invention ouvert golf club



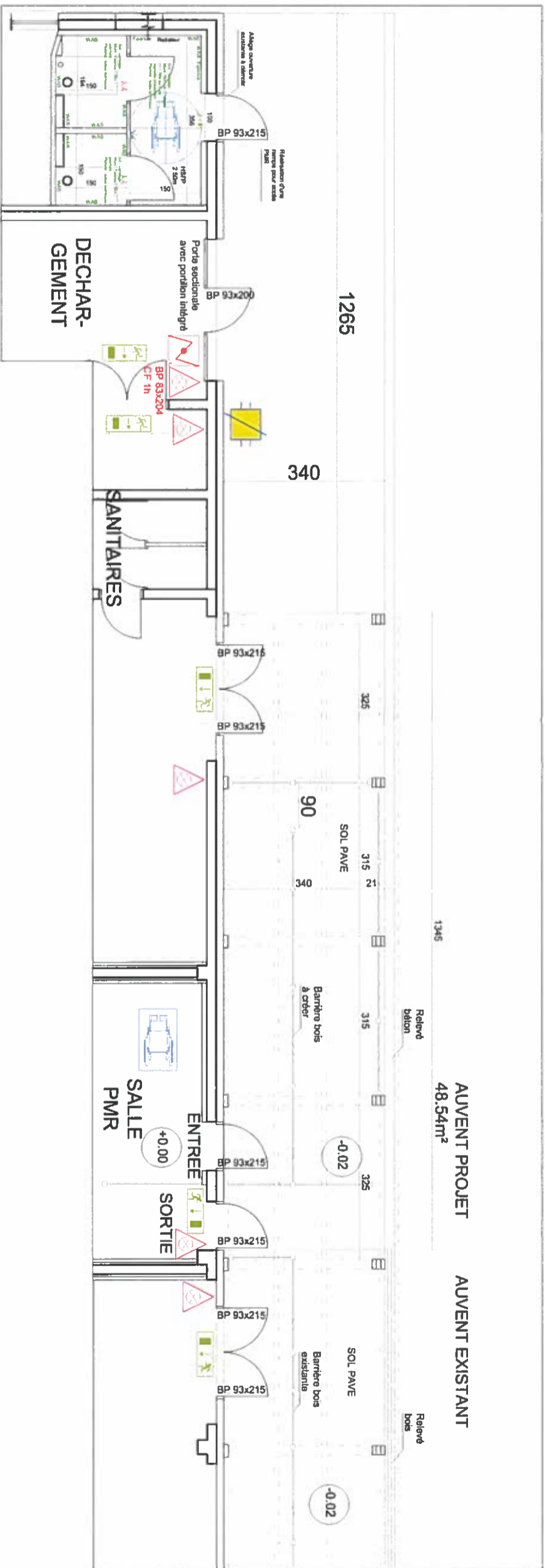

DÉTAIL RELEVÉ BÉTON /
FIXATION POTEAU
ECH: 1/50°

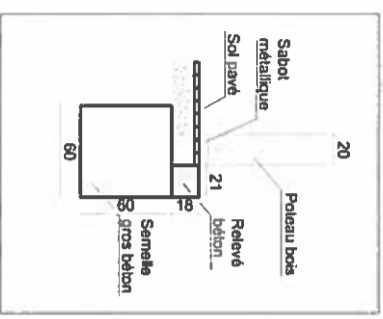

ELEVATION BARRIÈRE BOIS
ECH: 1/50°

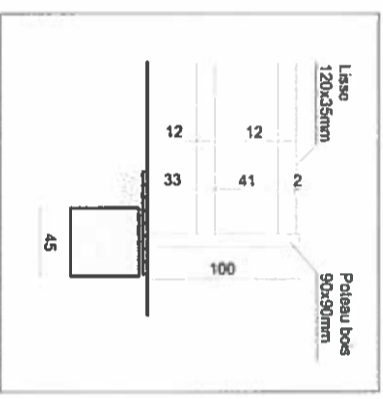

PLANS D'EXECUTION

PLAN AUVENT ATTRACTION PROJET

Ech : 1/100°

01 / 02 / 2019

Maitre d'ouvrage :
SARL Volcan de Lempitgy
M. Monni Philippe
31 Route des Fuyes
Les maisons rouges
63230 SAINT OURS LES ROCHES

Maitre d'oeuvre :
SARL BUDACTIV Architecte
21 Avenue de la République
31000 Toulouse
Tél. 05 61 53 72 38

TRANSFORMATION D'UNE SALLE DE REUNION

VOLCAN DE LEMPTGY
31 Route des Fuyes
Les maisons rouges
63230 SAINT OURS LES ROCHES





PC 7 - Photographie proche n°1

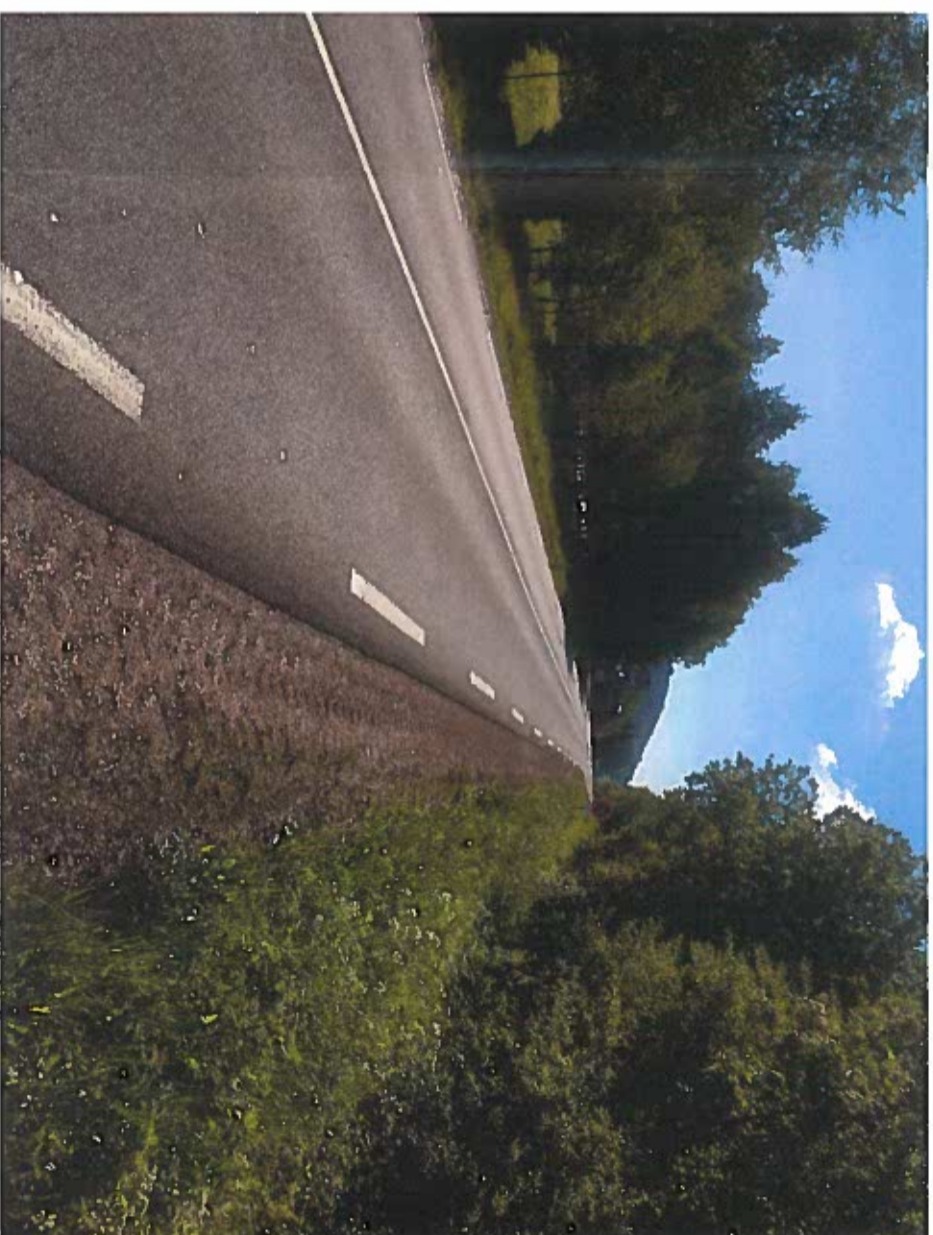

PC 8 - Photographie lointaine n°2

PERMIS DE CONSTRUIRE	
PROJET D'AGRANDISSEMENT VOLCAN DE LEMPTÉGY 31 Route des Puyes Les maisons rouges 63230 SAINT OURS LES ROCHES	
> PC 7&8 Photographies proches et lointaines	
Ech :	10 / 09 / 2018
Maitre d'ouvrage :	SARL Volcan de Lemptegy M. Moniel Philippe 31 Route des Puyes Les maisons rouges 63230 SAINT OURS LES ROCHES
Maitre d'oeuvre :	SARL BRUNZELI Architectes Maitre d'oeuvre Activités générales d'architecte 21 avenue de Champanne 63000 CHAMPAIGNE Vendredi 09h00 - Samedi 17h00 Tel : 04 73 29 18 23 Fax : 04 73 29 17 24
Notes	
Date	Signature

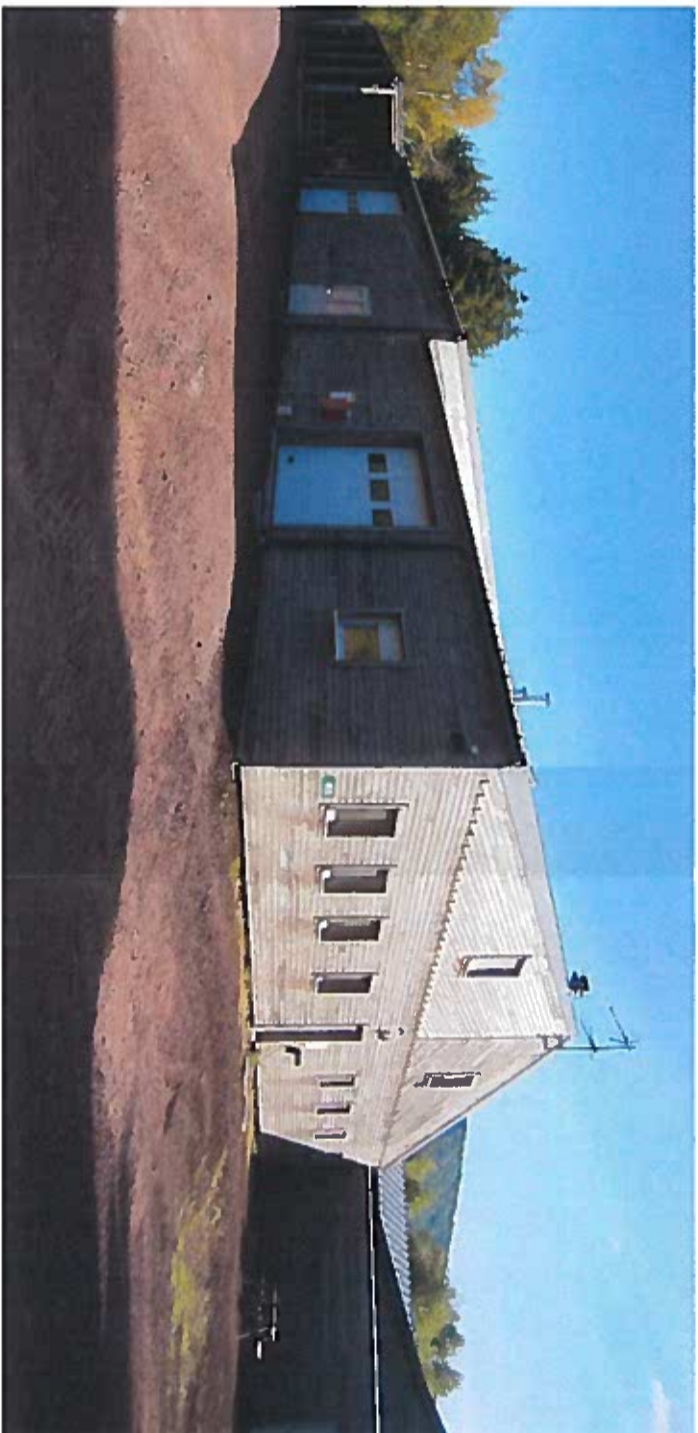

PC6 - Existant vue 1

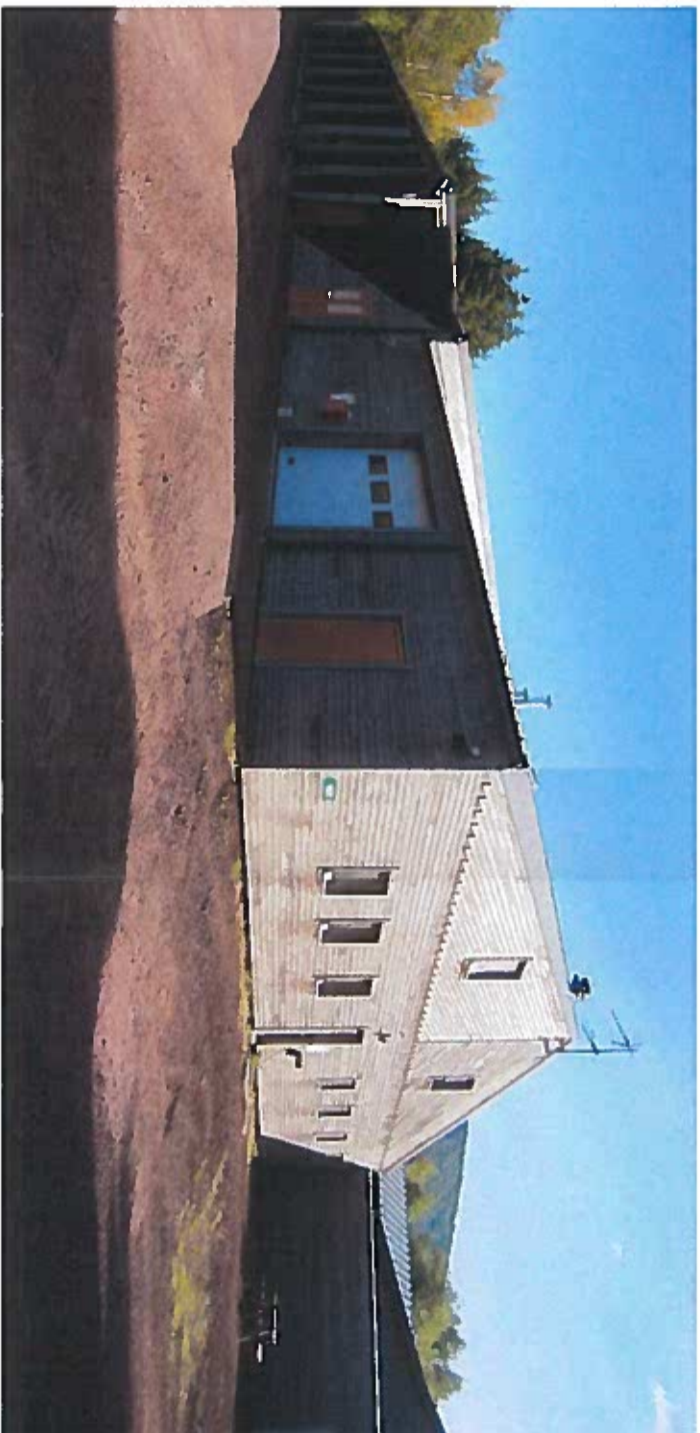

PC6 - Insertion projet vue 1

**PERMIS
MODIFICATIF**

TRANSFORMATION D'UNE
SALLE DE REUNION
VOLCAN DE LEMPTÉGY
31 Route des Puyes
Les maisons rouges
63230 SAINT OURS LES ROCHES

> Permis modificatif
Document graphique
d'insertion

Ech : 13 / 02 / 2019

Maitre d'ouvrage :
SARL Volcan de Lemptégy
M. Martial Philippe
31 Route des Puyes
Les maisons rouges
63230 SAINT OURS LES ROCHES

Maitre d'oeuvre :
SARL BRANDELY ARCHITECTES
Volcan Brandedy
Architectes diplômés d'état HMONP
21 rue de la République
63230 SAINT OURS LES ROCHES
www.volcanbrandedy.com
Tél. 04 73 29 16 33 - Fax. 06 81 53 17 26

Index	Date	Modification