



Liberté • Égalité • Fraternité

RÉPUBLIQUE FRANÇAISE

Ministère chargé
de l'environnement

Demande d'examen au cas par cas préalable à la réalisation d'une étude d'impact

Article R. 122-3 du code de l'environnement



N° 14734*01

Ce formulaire n'est pas applicable aux installations classées pour la protection
de l'environnement

Ce formulaire sera publié sur le site internet de l'autorité administrative de l'Etat compétente en
matière d'environnement

Avant de remplir cette demande, lire attentivement la notice explicative

Cadre réservé à l'administration

Date de réception :

13/11/12

Dossier complet le :

N° d'enregistrement :

2012-71

1. Intitulé du projet

Défrichement de 0,525 ha de bois sur la commune d'Agnat (village de Sauvagnat)
Haute - Loire

2. Identification du maître d'ouvrage ou du pétitionnaire

2.1 Personne physique

Nom GRIMAULT

Prénom VERONIQUE

2.2 Personne morale

Dénomination ou raison sociale

Nom, prénom et qualité de la personne habilitée à représenter la personne
morale

RCS / SIRET

|| || || || || || || || || || || || || || || || || || || ||

Forme juridique

Joignez à votre demande le document CERFA n° 14734*01

3. Rubrique(s) applicable(s) du tableau des seuils et critères annexé à l'article R. 122-2 du code de l'environnement et dimensionnement correspondant du projet

| N° de rubrique et sous rubrique | Caractéristiques du projet au regard des seuils et critères de la rubrique |
|---------------------------------|--|
| 52) | Défrichement d'une superficie de 0,5250 ha |

4. Caractéristiques générales du projet

Doivent être annexées au présent formulaire les pièces énoncées à la rubrique 8.1

4.1 Nature du projet

Défrichement de 0,525 ha de bois, peuplés de pin sylvestre

4.2 Objectifs du projet

Remise en tencs à vocation agricole

4.3 Décrivez sommairement le projet

4.3.1 dans sa phase de réalisation

Le défrichement sera réalisé par abattage, débardage mécanisés et analyse des souches dans l'hiver 2012/2013. L'éclaircie des grumes se fera par camion par la RD 588.

4.3.2 dans sa phase d'exploitation

Pas de phase d'exploitation concernant le défrichement

4.4.1 A quelle(s) procédure(s) administrative(s) d'autorisation le projet a-t-il été ou sera-t-il soumis ?

La décision de l'autorité administrative de l'Etat compétente en matière d'environnement devra être jointe au(x) dossier(s) d'autorisation(s).

Autorisation de défrichement

4.4.2 Précisez ici pour quelle procédure d'autorisation ce formulaire est rempli

Autorisation de défrichement

4.5 Dimensions et caractéristiques du projet et superficie globale (assiette) de l'opération - préciser les unités de mesure utilisées

| Grandeurs caractéristiques | Valeur |
|----------------------------|----------|
| Superficie défrichée | 0,525 ha |

4.6 Localisation du projet

Adresse

Agnat (43)
Village de Sauvagnat
Parcelles N° B 900
B 902
B 907

Coordonnées géographiques¹

Long. ___° ___' ___" Lat. ___° ___' ___"

Pour les rubriques 5° a), 6° b) et d), 8°, 10°, 18°, 28° a) et b), 32°, 41° et 42° :

Point de départ :

Long. ___° ___' ___" Lat. ___° ___' ___"

Point d'arrivée :

Long. ___° ___' ___" Lat. ___° ___' ___"

Communes traversées :

4.7 S'agit-il d'une modification/extension d'une installation ou d'un ouvrage existant ?

Oui

Non

4.7.1 Si oui, cette installation ou cet ouvrage a-t-il fait l'objet d'une étude d'impact ?

Oui

Non

4.7.2 Si oui, à quelle date a-t-il été autorisé ?

4.8 Le projet s'inscrit-il dans un programme de travaux ?

Oui

Non

Si oui, de quels projets se compose le programme ?

5. Sensibilité environnementale de la zone d'implantation envisagée

5.1 Occupation des sols

Quel est l'usage actuel des sols sur le lieu de votre projet ?

Boisement de pins sylvestre

Existe-t-il un ou plusieurs documents d'urbanisme (ensemble des documents d'urbanisme concernés) réglementant l'occupation des sols sur le lieu/tracé de votre projet ?

Oui

Non

Si oui, intitulé et date d'approbation :
Précisez le ou les règlements applicables à la zone du projet

Pour les rubriques 33° à 37°, le ou les documents ont-ils fait l'objet d'une évaluation environnementale ? Oui Non

5.2 Enjeux environnementaux dans la zone d'implantation envisagée :

Complétez le tableau suivant, par tous moyens utiles, notamment à partir des informations disponibles sur le site internet <http://www.developpement-durable.gouv.fr/etude-impact>

| Le projet se situe-t-il : | Oui | Non | Lequel/Laquelle ? |
|--|-------------------------------------|-------------------------------------|-----------------------|
| dans une zone naturelle d'intérêt écologique, faunistique et floristique de type I ou II (ZNIEFF) ou couverte par un arrêté de protection de biotope ? | <input type="checkbox"/> | <input type="checkbox"/> | ne sais pas |
| en zone de montagne ? | <input checked="" type="checkbox"/> | <input type="checkbox"/> | |
| sur le territoire d'une commune littorale ? | <input type="checkbox"/> | <input checked="" type="checkbox"/> | |
| dans un parc national, un parc naturel marin, une réserve naturelle (régionale ou nationale) ou un parc naturel régional ? | <input checked="" type="checkbox"/> | <input checked="" type="checkbox"/> | PNR Livradois - Forez |
| sur un territoire couvert par un plan de prévention du bruit, arrêté ou le cas échéant, en cours d'élaboration ? | <input type="checkbox"/> | <input checked="" type="checkbox"/> | |
| dans une aire de mise en valeur de l'architecture et du patrimoine ou une zone de protection du patrimoine architectural, urbain et paysager ? | <input type="checkbox"/> | <input checked="" type="checkbox"/> | |
| dans une zone humide ayant fait l'objet d'une délimitation ? | <input type="checkbox"/> | <input checked="" type="checkbox"/> | |
| dans une commune couverte par un plan de prévention des risques naturels prévisibles ou par un plan de prévention des risques technologiques ? | <input type="checkbox"/> | <input type="checkbox"/> | ne sais pas |
| si oui, est-il prescrit ou approuvé ? | <input type="checkbox"/> | <input type="checkbox"/> | |
| dans un site ou sur des sols pollués ? | <input type="checkbox"/> | <input checked="" type="checkbox"/> | |
| dans une zone de répartition des eaux ? | <input type="checkbox"/> | <input checked="" type="checkbox"/> | |

| | | | |
|--|--------------------------|-------------------------------------|--------------------------------------|
| dans un périmètre de protection rapprochée d'un captage d'eau destiné à l'alimentation humaine ? | <input type="checkbox"/> | <input checked="" type="checkbox"/> | |
| dans un site inscrit ou classé ? | <input type="checkbox"/> | <input checked="" type="checkbox"/> | |
| Le projet se situe-t-il, dans ou à proximité : | Oui | Non | Lequel et à quelle distance ? |
| d'un site Natura 2000 ? | <input type="checkbox"/> | <input checked="" type="checkbox"/> | |
| d'un monument historique ou d'un site classé au patrimoine mondial de l'UNESCO ? | <input type="checkbox"/> | <input checked="" type="checkbox"/> | |

6. Caractéristiques de l'impact potentiel du projet sur l'environnement et la santé humaine

6.1 Le projet envisagé est-il susceptible d'avoir les incidences suivantes ?

Veillez compléter le tableau suivant :

| Domaines de l'environnement : | | Oui | No n | De quelle nature ? De quelle importance ? Appréciez sommairement l'impact potentiel |
|-------------------------------|---|-------------------------------------|-------------------------------------|--|
| Ressources | Engendre-t-il des prélèvements d'eau ? | <input type="checkbox"/> | <input checked="" type="checkbox"/> | |
| | Impliquera-t-il des drainages / ou des modifications prévisibles des masses d'eau souterraines ? | <input type="checkbox"/> | <input checked="" type="checkbox"/> | |
| | Est-il excédentaire en matériaux ? | <input type="checkbox"/> | <input checked="" type="checkbox"/> | |
| | Est-il déficitaire en matériaux ? Si oui, utilise-t-il les ressources naturelles du sol ou du sous-sol ? | <input type="checkbox"/> | <input checked="" type="checkbox"/> | |
| Milieu naturel | Est-il susceptible d'entraîner des perturbations, des dégradations, des destructions de la biodiversité existante : faune, flore, habitats, continuités écologiques ? | <input type="checkbox"/> | <input checked="" type="checkbox"/> | |
| | Est-il susceptible d'avoir des incidences sur les zones à sensibilité particulière énumérées au 5.2 du présent formulaire ? | <input type="checkbox"/> | <input checked="" type="checkbox"/> | |
| | Engendre-t-il la consommation d'espaces naturels, agricoles, forestiers, maritimes ? | <input checked="" type="checkbox"/> | <input type="checkbox"/> | Transformation d'un espace boisé de 0,525 ha en terre agricole |

| | | | | |
|---|--|--------------------------|-------------------------------------|--|
| Risques et nuisances | Est-il concerné par des risques technologiques ? | <input type="checkbox"/> | <input checked="" type="checkbox"/> | |
| | Est-il concerné par des risques naturels ? | <input type="checkbox"/> | <input checked="" type="checkbox"/> | |
| | Engendre-t-il des risques sanitaires ? Est-il concerné par des risques sanitaires ? | <input type="checkbox"/> | <input checked="" type="checkbox"/> | |
| Commodités de voisinage | Est-il source de bruit ? Est-il concerné par des nuisances sonores ? | <input type="checkbox"/> | <input checked="" type="checkbox"/> | |
| | Engendre-t-il des odeurs ? Est-il concerné par des nuisances olfactives ? | <input type="checkbox"/> | <input checked="" type="checkbox"/> | |
| | Engendre-t-il des vibrations ? Est-il concerné par des vibrations ? | <input type="checkbox"/> | <input checked="" type="checkbox"/> | |
| | Engendre-t-il des émissions lumineuses ? Est-il concerné par des émissions lumineuses ? | <input type="checkbox"/> | <input checked="" type="checkbox"/> | |
| | Engendre-t-il des rejets polluants dans l'air ? | <input type="checkbox"/> | <input checked="" type="checkbox"/> | |
| | Engendre-t-il des rejets hydrauliques ? Si oui, dans quel milieu ? | <input type="checkbox"/> | <input checked="" type="checkbox"/> | |
| Pollutions | Engendre-t-il la production d'effluents ou de déchets non dangereux, inertes, dangereux ? | <input type="checkbox"/> | <input checked="" type="checkbox"/> | |
| | Engendre-t-il des modifications sur les activités humaines (agriculture, sylviculture, urbanisme / aménagements) ? | <input type="checkbox"/> | <input checked="" type="checkbox"/> | |
| Patrimoine / Cadre de vie / Population | Est-il susceptible de porter atteinte au patrimoine architectural, culturel, archéologique et paysager ? | <input type="checkbox"/> | <input checked="" type="checkbox"/> | |
| | Engendre-t-il des modifications sur les activités humaines (agriculture, sylviculture, urbanisme / aménagements) ? | <input type="checkbox"/> | <input checked="" type="checkbox"/> | |

6.2 Les incidences du projet identifiées au 6.1 sont-elles susceptibles d'être cumulées avec d'autres projets connus ?

Oui Non Si oui, décrivez lesquelles :

6.3 Les incidences du projet identifiées au 6.1 sont-elles susceptibles d'avoir des effets de nature transfrontière ?

Oui Non Si oui, décrivez lesquels :

7. Auto-évaluation (facultatif)

Au regard du formulaire rempli, estimez-vous qu'il est nécessaire que votre projet fasse l'objet d'une étude d'impact ou qu'il devrait en être dispensé ? Expliquez pourquoi.

Compte tenu de la surface concernée par le projet (0,525 ha), il me semble qu'une étude d'impact n'est pas nécessaire. Les parcelles boisées concernées par le projet de défrichement sont contiguës à des parcelles agricoles déjà cultivées. Il s'agit donc d'un simple agrandissement de parcelles agricoles en vue d'une facilitation de travail et de mise en culture.

8. Annexes

8.1 Annexes obligatoires

| | Objet |
|-------------------------------------|--|
| <input checked="" type="checkbox"/> | Un plan de situation 1/25 000 ou, à défaut, au 1/50 000 (il peut s'agir d'extraits cartographiques du document d'urbanisme s'il existe) ; <i>voir feuille cadastrale commune Agnat Feuille B N°2</i> |
| <input checked="" type="checkbox"/> | Des photographies datées (2 ans maximum) de la zone d'implantation, avec une localisation cartographique des différentes prises de vue ; <i>voir photo aérienne</i> |
| <input checked="" type="checkbox"/> | Un plan du projet <u>ou</u> , pour les travaux, ouvrages ou aménagements visés aux rubriques 5° a), 6° b) et d), 8°, 10°, 18°, 28° a) et b), 32°, 41° et 42° un projet de tracé ou une enveloppe de tracé ; |
| <input checked="" type="checkbox"/> | Sauf pour les travaux, ouvrages ou aménagements visés aux rubriques 5° a), 6° b) et d), 8°, 10°, 18°, 28° a) et b), 32°, 41° et 42° : plan des abords du projet (100 mètres au minimum) pouvant prendre la forme de photos aériennes datées et complétées si nécessaire selon les évolutions récentes, à une échelle comprise entre 1/2 000 et 1/5 000. Ce plan devra préciser l'affectation des constructions et terrains avoisinants ainsi que les canaux, plans d'eau et cours d'eau ; |

8.2 Autres annexes volontairement transmises par le maître d'ouvrage ou pétitionnaire

Veuillez compléter le tableau ci-joint en indiquant les annexes jointes au présent formulaire d'évaluation, ainsi que les parties auxquelles elles se rattachent

| | Objet |
|--|---|
| | <i>Photo aérienne RGP 2011 permettant de visualiser les parcelles objet du projet</i> |

| |
|--|
| |
| |
| |

9. Engagement et signature

Je certifie sur l'honneur l'exactitude des renseignements ci-dessus



Fait à

Amé

le,

8 Novembre 2012

Signature

A handwritten signature in black ink, appearing to read "G. G. G. G.", written over a large, faint, light-colored rectangular area.

Plan de situation - Défrichement de parcelles boisées - GRIGNAUT VERONIQUE

The screenshot displays the ViaMichelin website interface. At the top, the browser title is "Cartes France et monde, plans de ville, atlas - ViaMichelin - Mozilla Firefox". The address bar shows "http://www.viamichelin.fr/web/Carres-plans". The navigation menu includes "Accueil", "Itinéraires", "Cartes", "Trafic", "Météo", "Hôtels", "Automobile", "Michelin Restaurants", and "Michelin Voyage". The main content area features a map of the Agnat region with a route highlighted in yellow and orange. The route starts at Agnat, passes through Sauvignat, and ends near Lupiat. A legend on the map identifies "Départ" (green arrow), "Etape" (purple arrow), and "Arrivée" (red arrow). A search bar on the left contains "43100 Agnat" and a "Rechercher" button. Below the search bar, there are options for "Hôtels à Agnat" with filters for "Date d'arrivée", "Nuit(s)", and "personne(s)". The system tray at the bottom shows the date "08/11/2012" and time "08:24".

lieu du projet (voir plan cadastral)

Plan de situation - Défrichement de parcelles boisées
GRIGNAUT VERONIQUE

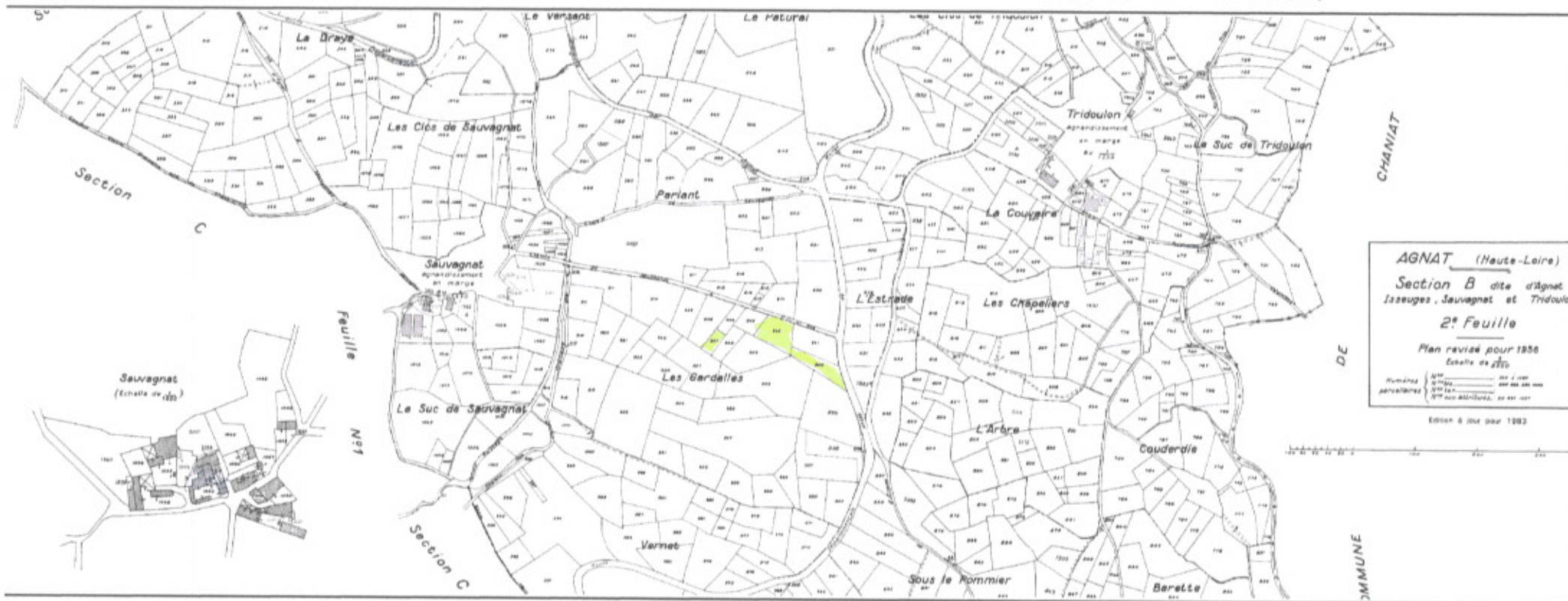

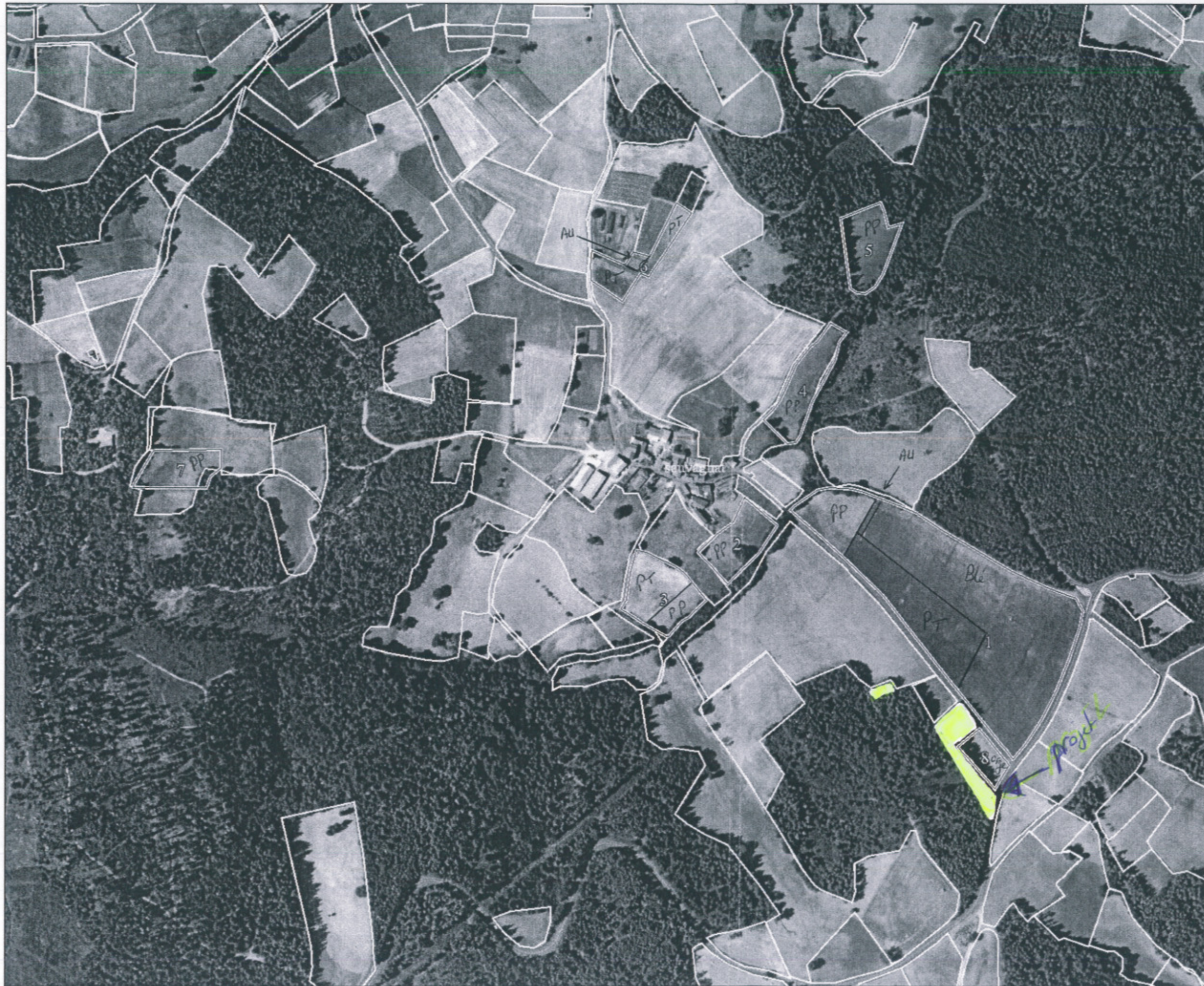

N° pacage : 043022789
 Nom : GRIMAULT
 Prénom : Veronique
 Commune : 43001 AGNAT

Commune(s) concernée(s) par cette photographie : AGNAT (43001)

Liste des îlots de votre exploitation représentés sur la photographie :

| N° Ilot | Surface de référence graphique (ha) | Surface en doublon (ha) | Surface non agricole répertoriée (ha) |
|---------|-------------------------------------|-------------------------|---------------------------------------|
| 1 | 5,64 | | |
| 2 | 0,55 | | |
| 3 | 0,75 | | |
| 4 | 0,64 | | |
| 5 | 0,61 | | |
| 6 | 0,48 | | |
| 7 | 0,48 | | |
| 8 | 0,25 | | |

1 Mettez à jour vos îlots avec un stylo rouge fin :
 - corrigez si nécessaire le contour de vos îlots
 - barrez les îlots que vous n'exploitez plus
 - dessinez et numérotez vos nouveaux îlots non représentés
 - entourez dans le tableau ci-dessus le numéro des îlots que vous avez modifiés.

2 Après avoir vérifié la numérotation des îlots sur la photographie, reportez dans ce cadre les numéros d'îlots que vous dessinez, modifiez ou confirmez.
 1-2-3-4-5-6-7-8

3 Signature du demandeur, du gérant en cas de forme sociétaire, de tous les associés en cas de GAEC.

Grimault

- Contour de vos îlots
- Surfaces non agricoles
- Îlots inférieurs à 10 ares
- Îlots mal localisés
- Surface en doublon
- Îlots voisins
- Grands travaux

0 50 100 Mètres

N° de photographie : 1 sur 1



043022789