



Liberté • Égalité • Fraternité

RÉPUBLIQUE FRANÇAISE

Ministère chargé
de l'environnement

Demande d'examen au cas par cas préalable à la réalisation d'une étude d'impact

Article R. 122-3 du code de l'environnement



N° 14734*02

Ce formulaire n'est pas applicable aux installations classées pour la protection
de l'environnement

Ce formulaire complété sera publié sur le site internet de l'autorité administrative de l'Etat
compétente en matière d'environnement

Avant de remplir cette demande, lire attentivement la notice explicative

Cadre réservé à l'administration

Date de réception

26/02/15

Dossier complet le

N° d'enregistrement

2015-23

1. Intitulé du projet

remise en culture après dessouchage

2. Identification du maître d'ouvrage ou du pétitionnaire

2.1 Personne physique

Nom

FOURNEL

Prénom

Guy

2.2 Personne morale

Dénomination ou raison sociale

GAEC DES campanules

Nom, prénom et qualité de la personne
habilitée à représenter la personne morale

RCS / SIRET

44258628500011

Forme juridique

GAEC des Campanules

Joignez à votre demande l'annexe obligatoire n°1

3. Rubrique(s) applicable(s) du tableau des seuils et critères annexé à l'article R. 122-2 du code de l'environnement et dimensionnement correspondant du projet

N° de rubrique et sous rubrique	Caractéristiques du projet au regard des seuils et critères de la rubrique
51.a	

4. Caractéristiques générales du projet

Doivent être annexées au présent formulaire les pièces énoncées à la rubrique 8.1 du formulaire

4.1 Nature du projet

Défrichement de parcelles

4.2 Objectifs du projet

Remise en culture agricole

4.3 Décrivez sommairement le projet 4.3.1 dans sa phase de réalisation

- Arrachage de souches
- Remise en culture, labour et semis

4.3.2 dans sa phase d'exploitation

~~Remise en culture~~

4.4.1 A quelle(s) procédure(s) administrative(s) d'autorisation le projet a-t-il été ou sera-t-il soumis

Demande D'autorisation de défoulement

4.4.2 Précisez ici pour quelle procédure d'autorisation ce formulaire est rempli

Autorisation de défoulement

4.5 Dimensions et caractéristiques du projet et superficie globale (assiette) de l'opération - préciser les unités de mesure utilisées

Grandeurs caractéristiques	Valeur
A 82 : 12a 70ca A 86 : 50a 80ca B 594 : 42a	2ha 92 a 37ca
A 83 : 35a 10ca B 560 : 63a 30ca	
A 84 : 22a 77ca	
A 85 : 13a 50ca B 561 : 52a 20ca	

4.6 Localisation du projet

Adresse et commune(s) d'implantation

ST PAL DE NONS 43620

A 82
A 83
A 84
A 85
A 86 } gnousson

B 560) la Fayolle

B 561)
B 594) Pruniers

Coordonnées géographiques¹

Long. ___° ___' ___" ___ Lat. ___° ___' ___" ___

Pour les rubriques 5° a), 6° b) et d), 8°, 10°, 18°, 28° a) et b), 32° ; 41° et 42° :

Point de départ : Long. ___° ___' ___" ___ Lat. ___° ___' ___" ___

Point d'arrivée : Long. ___° ___' ___" ___ Lat. ___° ___' ___" ___

Communes

4.7 S'agit-il d'une modification/extension d'une installation ou d'un ouvrage existant

Oui Non

4.7.1 Si oui, cette installation ou cet ouvrage a-t-il fait l'objet d'une étude d'impact

Oui Non

4.7.2 Si oui, à quelle date a-t-il été autorisé

4.8 Le projet s'inscrit-il dans un programme de travaux

Oui Non

Si oui, de quels projets se compose le programme

¹ Pour l'outre-mer, voir notice explicative

5. Sensibilité environnementale de la zone d'implantation envisagée

5.1 Occupation des sols

Quel est l'usage actuel des sols sur le lieu de votre projet ?

Bois coupés, souches à arracher

Existe-t-il un ou plusieurs documents d'urbanisme (ensemble des documents d'urbanisme concernés) réglementant l'occupation des sols sur le lieu/tracé de votre projet ?

Oui Non

Si oui, intitulé et date d'approbation :
Précisez le ou les règlements applicables à la zone du projet

A 82 A 83 A 84 A 85 A 86 ⇒ Zone libre

B 560 B 561 ⇒ Règlement Interdit

B 594 ⇒ Interdit

Pour les rubriques 33° à 37°, le ou les documents ont-ils fait l'objet d'une évaluation environnementale ?

Oui Non

5.2 Enjeux environnementaux dans la zone d'implantation envisagée :

Complétez le tableau suivant, par tous moyens utiles, notamment à partir des informations disponibles sur le site internet <http://www.developpement-durable.gouv.fr/etude-impact>

Le projet se situe-t-il :	Oui	Non	Lequel/Laquelle
dans une zone naturelle d'intérêt écologique, faunistique et floristique de type I ou II (ZNIEFF) ou couverte par un arrêté de protection de biotope ?	<input type="checkbox"/>	<input checked="" type="checkbox"/>	
en zone de montagne ?	<input checked="" type="checkbox"/>	<input type="checkbox"/>	
sur le territoire d'une commune littorale ?	<input type="checkbox"/>	<input checked="" type="checkbox"/>	
dans un parc national, un parc naturel marin, une réserve naturelle (régionale ou nationale) ou un parc naturel régional ?	<input type="checkbox"/>	<input checked="" type="checkbox"/>	
sur un territoire couvert par un plan de prévention du bruit, arrêté ou le cas échéant, en cours d'élaboration ?	<input type="checkbox"/>	<input checked="" type="checkbox"/>	

dans une aire de mise en valeur de l'architecture et du patrimoine ou une zone de protection du patrimoine architectural, urbain et paysager ?	<input type="checkbox"/>	X	
dans une zone humide ayant fait l'objet d'une délimitation ?	<input type="checkbox"/>	X	
dans une commune couverte par un plan de prévention des risques naturels prévisibles ou par un plan de prévention des risques technologiques ? si oui, est-il prescrit ou approuvé ?	<input type="checkbox"/>	X	
dans un site ou sur des sols pollués ?	<input type="checkbox"/>	X	
dans une zone de répartition des eaux ?	<input checked="" type="checkbox"/>	X	Apparemment ruisseau sur site "Grosson" et à proche proximité des parcelles "La Fayolle" et "Prugnères"
dans un périmètre de protection rapprochée d'un captage d'eau destiné à l'alimentation humaine ?	<input type="checkbox"/>	X	
dans un site inscrit ou classé ?	<input type="checkbox"/>	X	
Le projet se situe-t-il, dans ou à proximité :	Oui	Non	Lequel et à quelle distance
d'un site Natura 2000 ?	<input type="checkbox"/>	X	
d'un monument historique ou d'un site classé au patrimoine mondial de l'UNESCO ?	<input type="checkbox"/>	X	

Remarque
clayton
environnementale

6. Caractéristiques de l'impact potentiel du projet sur l'environnement et la santé humaine

6.1 Le projet envisagé est-il susceptible d'avoir les incidences suivantes ?

Veillez compléter le tableau suivant :

Domaines de l'environnement :		Oui	Non	De quelle nature <input type="checkbox"/> De quelle importance <input type="checkbox"/> <i>Appréciez sommairement l'impact potentiel</i>
Ressources	engendre-t-il des prélèvements d'eau ?		X	
	impliquera-t-il des drainages / ou des modifications prévisibles des masses d'eau souterraines ?	<input type="checkbox"/>	X	
	est-il excédentaire en matériaux ?	<input type="checkbox"/>	X	
	est-il déficitaire en matériaux ? Si oui, utilise-t-il les ressources naturelles du sol ou du sous-sol ?	<input type="checkbox"/>	X	
Milieu naturel	est-il susceptible d'entraîner des perturbations, des dégradations, des destructions de la biodiversité existante : faune, flore, habitats, continuités écologiques ?		X	
	est-il susceptible d'avoir des incidences sur les zones à sensibilité particulière énumérées au 5.2 du présent formulaire ?		X	

oui non

	Engendre-t-il la consommation d'espaces naturels, agricoles, forestiers, maritimes ?	X	
	Est-il concerné par des risques technologiques ?	X	
Risques et nuisances	Est-il concerné par des risques naturels ?	X	
	Engendre-t-il des risques sanitaires ? Est-il concerné par des risques sanitaires ?	X	
Commodités de voisinage	Est-il source de bruit ? Est-il concerné par des nuisances sonores ?	X	
	Engendre-t-il des odeurs ? Est-il concerné par des nuisances olfactives ?	X	
	Engendre-t-il des vibrations ? Est-il concerné par des vibrations ?	X	

	<p>Engendre-t-il des émissions lumineuses ?</p> <p>Est-il concerné par des émissions lumineuses ?</p>		X
	<p>Engendre-t-il des rejets polluants dans l'air ?</p>		X
Pollutions	<p>Engendre-t-il des rejets hydrauliques ?</p> <p>Si oui, dans quel milieu ?</p>		X
	<p>Engendre-t-il la production d'effluents ou de déchets non dangereux, inertes, dangereux ?</p>		X
Patrimoine / Cadre de vie / Population	<p>Est-il susceptible de porter atteinte au patrimoine architectural, culturel, archéologique et paysager ?</p>		X
	<p>Engendre-t-il des modifications sur les activités humaines (agriculture, sylviculture, urbanisme / aménagements) ?</p>		X

6.2 Les incidences du projet identifiées au 6.1 sont-elles susceptibles d'être cumulées avec d'autres projets connus ?

Oui Non Si oui, décrivez lesquelles :

6.3 Les incidences du projet identifiées au 6.1 sont-elles susceptibles d'avoir des effets de nature transfrontière ?

Oui Non Si oui, décrivez lesquels :

7. Auto-évaluation (facultatif)

Au regard du formulaire rempli, estimez-vous qu'il est nécessaire que votre projet fasse l'objet d'une étude d'impact ou qu'il devrait en être dispensé ? Expliquez pourquoi.

La remise en culture de ces parcelles limite l'érosion du sel.

Ce projet est de petite envergure et n'impacte pas vraiment l'environnement local.

Il peut être dispensé d'une étude d'impact.

8. Annexes

8.1 Annexes obligatoires

Objet

1 L'annexe n°1 intitulée « informations nominatives relatives au maître d'ouvrage ou pétitionnaire » - **non publiée** ;

2 Un plan de situation au 1/25 000 ou, à défaut, à une échelle comprise entre 1/16 000 et 1/64 000 (Il peut s'agir d'extraits cartographiques du document d'urbanisme s'il existe) ;

3 Au minimum, 2 photographies datées de la zone d'implantation, avec une localisation cartographique des prises de vue, l'une devant permettre de situer le projet dans l'environnement proche et l'autre de le situer dans le paysage lointain ;

4 Un plan du projet ou, pour les travaux, ouvrages ou aménagements visés aux rubriques [] un projet de tracé ou une enveloppe de tracé ;

5 **Sauf pour les travaux, ouvrages ou aménagements visés aux rubriques 5° a), 6° b) et d), 8°, 10°, 18°, 28° a) et b), 32°, 41° et 42°** : plan des abords du projet (100 mètres au minimum) pouvant prendre la forme de photos aériennes datées et complétées si nécessaire selon les évolutions récentes, à une échelle comprise entre 1/2 000 et 1/5 000. Ce plan devra préciser l'affectation des constructions et terrains avoisnants ainsi que les canaux, plans d'eau et cours d'eau ;

8.2 Autres annexes volontairement transmises par le maître d'ouvrage ou pétitionnaire

Veillez compléter le tableau ci-joint en indiquant les annexes jointes au présent formulaire d'évaluation, ainsi que les parties auxquelles elles se rattachent

Objet

9. Engagement et signature

Je certifie sur l'honneur l'exactitude des renseignements ci-dessus

Fait à

St Paul de Monts

le.

24 02 2015

Signature

2015-23 – St Pal de Mons – GAEC des campanules – M. FOURNAL Guy

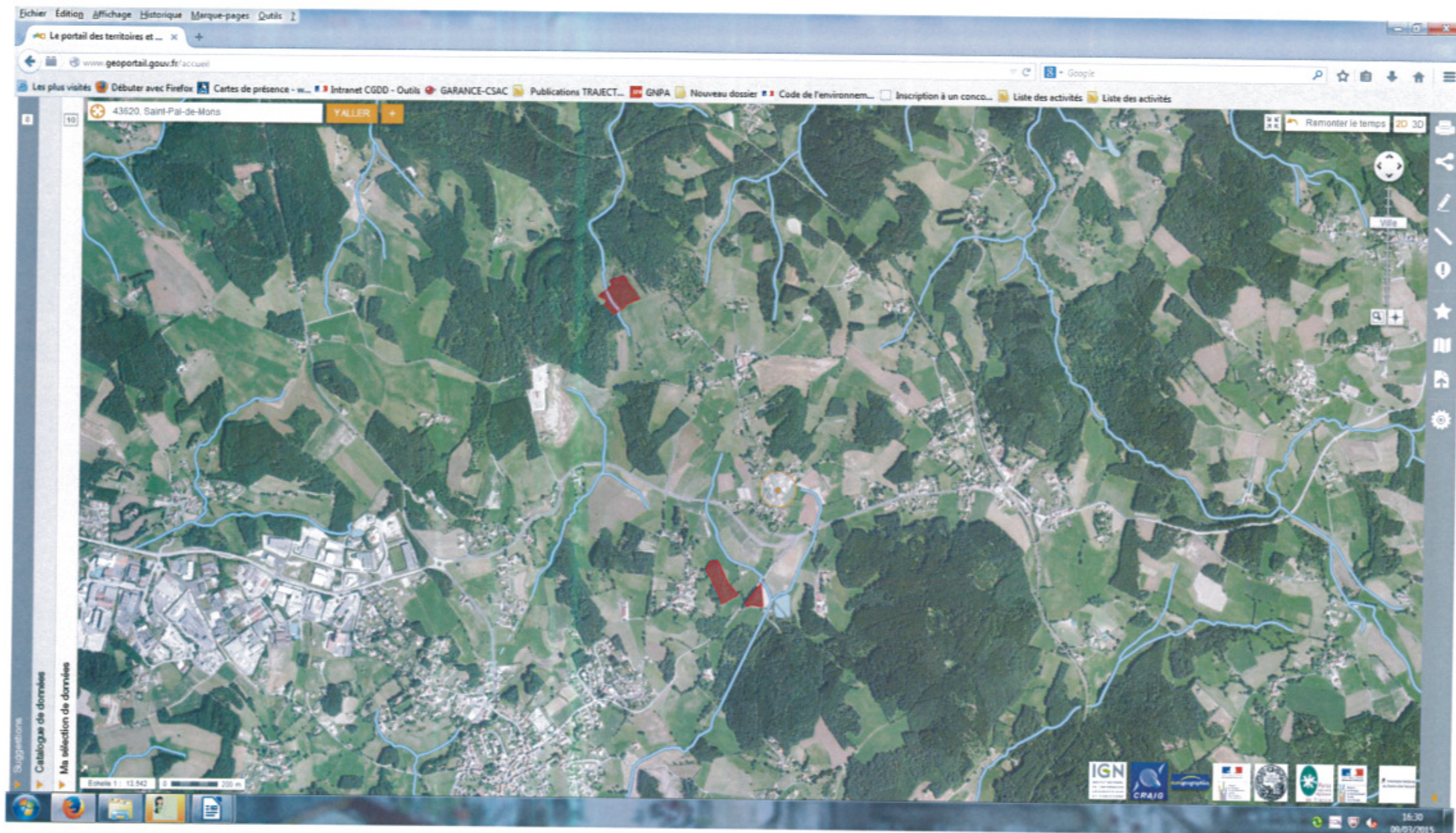

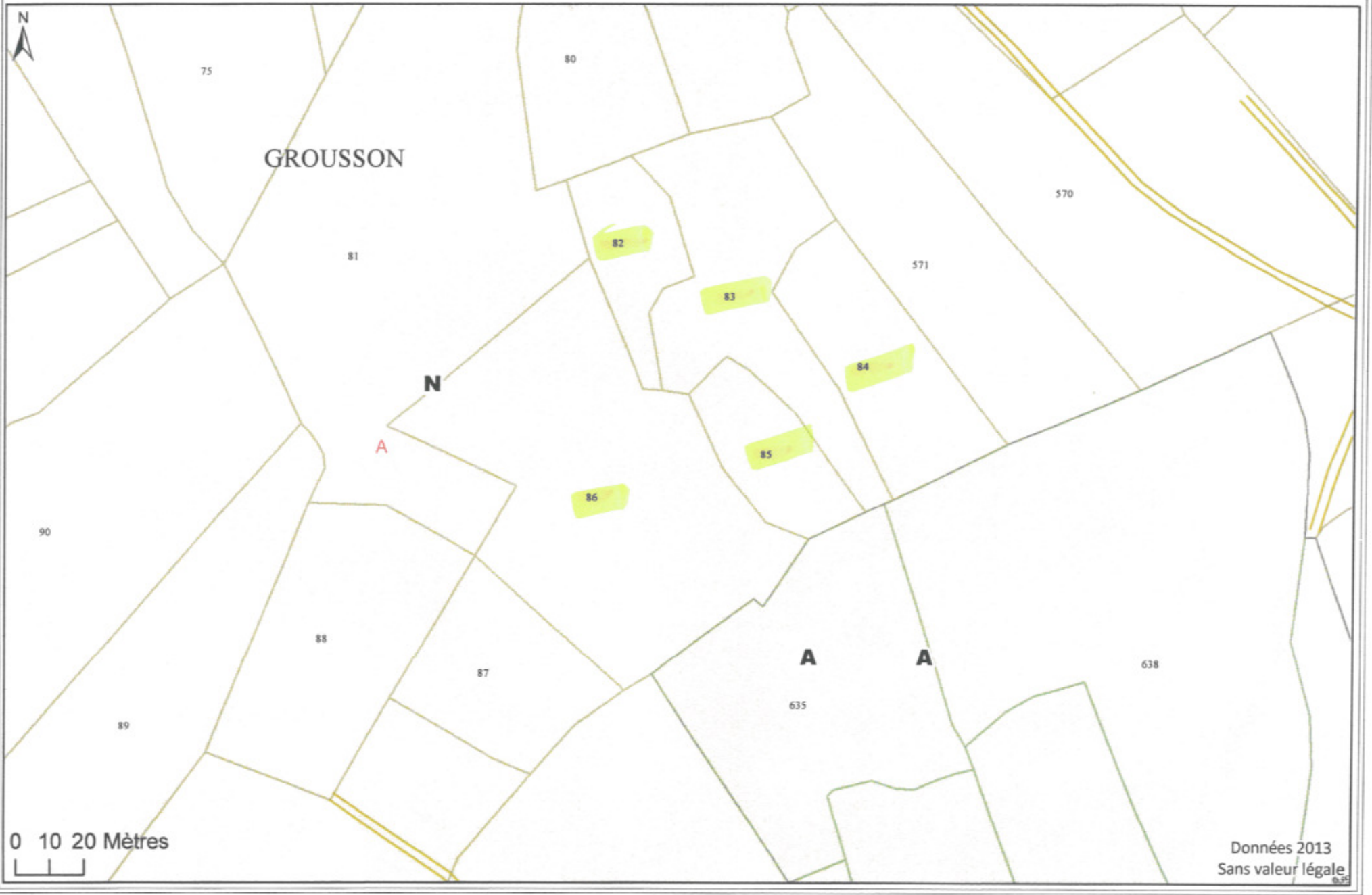



A82
A83
A84

A85
A86

A / 2000

Plan Cadastral

Commune de Saint Pal de Mons

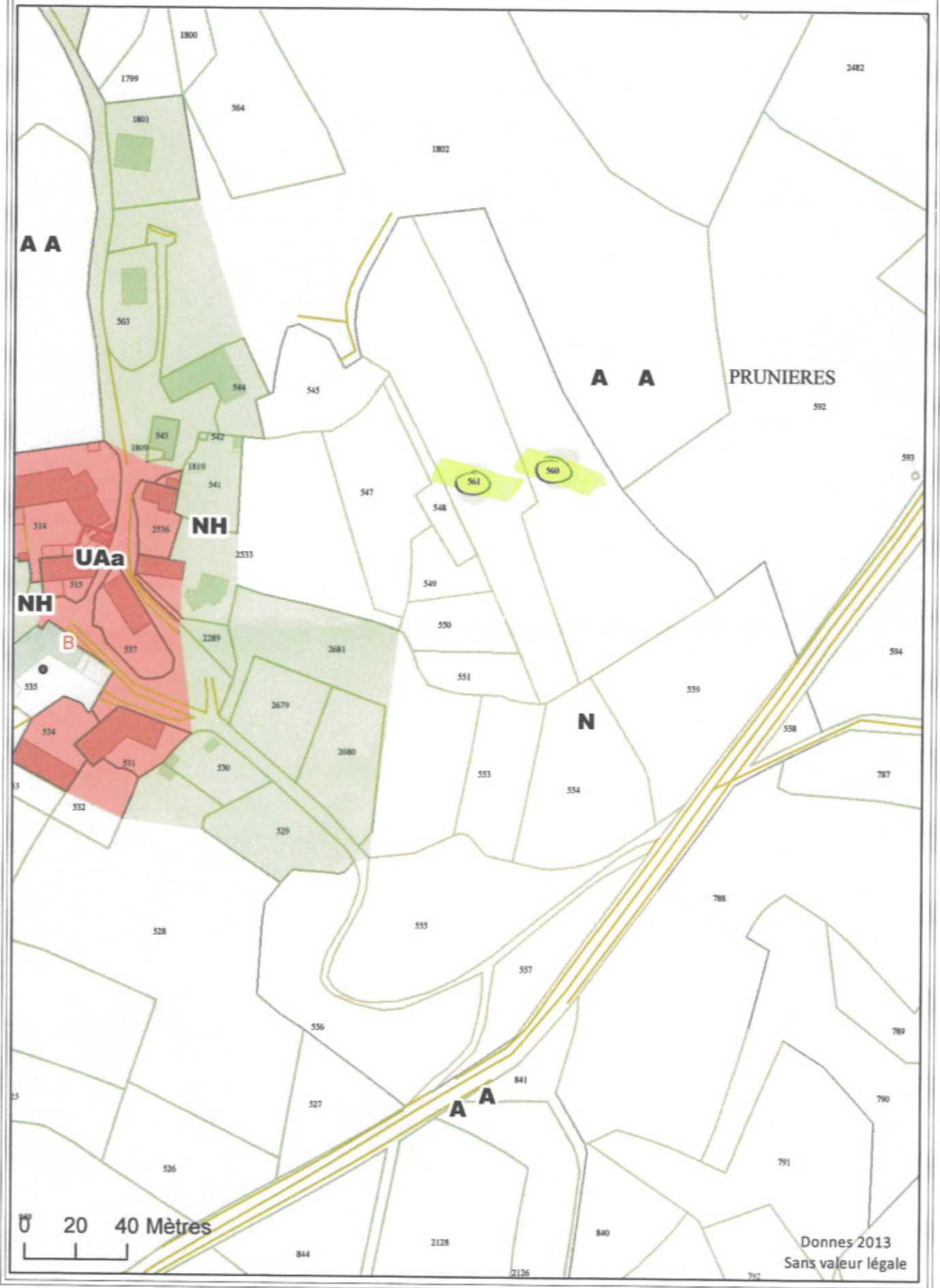

B 560
B 561

B 561 10560



Plan Parcellaire

Commune de Saint Pal de Mons



B 594

A594

