Liberté • Égalité • Fraternité
RÉPUBLIQUE FRANÇAISE
Ministère chargé de l'environnement

Demande d'examen au cas par cas préalable à la réalisation d'une étude d'impact

Article R. 122-3 du code de l'environnement

cerfa
N° 14734*02

Ce formulaire n'est pas applicable aux installations classées pour la protection de l'environnement

Ce formulaire complété sera publié sur le site internet de l'autorité administrative de l'Etat compétente en matière d'environnement

Avant de remplir cette demande, lire attentivement la notice explicative

Cadre réservé à l'administration

Date de réception	Dossier complet le	N° d'enregistrement
25/02/15		2015-20

1. Intitulé du projet

Defrichement d'une partie de la parcelle ZR 175 sur Gourpière

2. Identification du maître d'ouvrage ou du pétitionnaire

2.1 Personne physique

Nom BLANC Prénom Patrick

2.2 Personne morale

Dénomination ou raison sociale EARL de la grande Pierre

Nom, prénom et qualité de la personne habilitée à représenter la personne morale

RCS / SIRET 34752755800014 Forme juridique EARL

Joignez à votre demande l'annexe obligatoire n°1

3. Rubrique(s) applicable(s) du tableau des seuils et critères annexé à l'article R. 122-2 du code de l'environnement et dimensionnement correspondant du projet

N° de rubrique et sous rubrique	Caractéristiques du projet au regard des seuils et critères de la rubrique
5.1 a)	Defrichement de 2 ha d'une parcelle attenante à un massif de plus de 4 ha

4. Caractéristiques générales du projet

Doivent être annexées au présent formulaire les pièces énoncées à la rubrique 8.1 du formulaire

4.1 Nature du projet

Dessouchage de 2 ha de friche sur la parcelle ZR 175, à Gourpière,

La loi n° 78-17 du 6 janvier 1978 modifiée relative à l'informatique, aux fichiers et aux libertés s'applique aux données nominatives portées dans ce formulaire. Elle garantit un droit d'accès et de rectification pour ces données auprès du service destinataire

4.2 Objectifs du projet

Etendre la praire sur la totalité de la parcelle, sur d'anciennes friches coupées récemment.

4.3 Décrivez sommairement le projet
4.3.1 dans sa phase de réalisation

- Desserrage des bois coupés

4.3.2 dans sa phase d'exploitation

Utilisation de la totalité de la parcelle en praire.

4.4.1 A quelle(s) procédure(s) administrative(s) d'autorisation le projet a-t-il été ou sera-t-il soumis ?
La décision de l'autorité administrative de l'Etat compétente en matière d'environnement devra être jointe au(x) dossier(s) d'autorisation(s).

etelorisation de défrichement (Art. L. 341 du Code forestier)

4.4.2 Précisez ici pour quelle procédure d'autorisation ce formulaire est rempli

Demande d'autorisation de défrichement

4.5 Dimensions et caractéristiques du projet et superficie globale (assiette) de l'opération - préciser les unités de mesure utilisées

Grandeurs caractéristiques	Valeur
Surface de parcelle à défricher	Environ 1 ha
Massif concerné	> 4 ha

4.6 Localisation du projet

Adresse et commune(s) d'implantation

Pugnat
63120 COURPIÈRE

Coordonnées géographiques[1] **Long.** 3 °33 '51.5" E **Lat.** 45°44'02.0" N

Pour les rubriques 5° a), 6° b) et d), 8°, 10°, 18°, 28° a) et b), 32° ; 41° et 42° :

Point de départ : **Long.** __ ° __ ' __ " __ **Lat.** __ ° __ ' __ " __

Point d'arrivée : **Long.** __ ° __ ' __ " __ **Lat.** __ ° __ ' __ " __

Communes *traversées :*

4.7 S'agit-il d'une modification/extension d'une installation ou d'un ouvrage existant ? Oui ☐ Non ☒

4.7.1 Si oui, cette installation ou cet ouvrage a-t-il fait l'objet d'une étude d'impact ? Oui ☐ Non ☐

4.7.2 Si oui, à quelle date a-t-il été autorisé ?

4.8 Le projet s'inscrit-il dans un programme de travaux ? Oui ☐ Non ☒

Si oui, de quels projets se compose le programme ?

[1] Pour l'outre-mer, voir notice explicative

5. Sensibilité environnementale de la zone d'implantation envisagée

5.1 Occupation des sols
Quel est l'usage actuel des sols sur le lieu de votre projet ?

La majeure partie de la parcelle est actuellement à usage agricole (213), le reste (113) étant en friche faute d'entretien depuis de très nombreuses années (pins sylvestres, chênes et vieux pommiers) et ayant été récemment coupé.

Existe-t-il un ou plusieurs documents d'urbanisme (ensemble des documents d'urbanisme concernés) réglementant l'occupation des sols sur le lieu/tracé de votre projet ? **Oui** ☒ **Non** ☐

Si oui, intitulé et date d'approbation :
Précisez le ou les règlements applicables à la zone du projet

PLU de Courpière approuvé le 30/06/2010

Zone naturelle 2N

Pour les rubriques 33° à 37°, le ou les documents ont-ils fait l'objet d'une évaluation environnementale ? **Oui** ☐ **Non** ☐

5.2 Enjeux environnementaux dans la zone d'implantation envisagée :
Complétez le tableau suivant, par tous moyens utiles, notamment à partir des informations disponibles sur le site internet http://www.developpement-durable.gouv.fr/etude-impact

Le projet se situe-t-il :	Oui	Non	Lequel/Laquelle ?
dans une zone naturelle d'intérêt écologique, faunistique et floristique de type I ou II (ZNIEFF) ou couverte par un arrêté de protection de biotope ?	☐	☒	
en zone de montagne ?	☒	☒	
sur le territoire d'une commune littorale ?	☐	☒	
dans un parc national, un parc naturel marin, une réserve naturelle (régionale ou nationale) ou un parc naturel régional ?	☒	☐	Parc naturel régional Livradois-Forez
sur un territoire couvert par un plan de prévention du bruit, arrêté ou le cas échéant, en cours d'élaboration ?	☐	☒	

dans une aire de mise en valeur de l'architecture et du patrimoine ou une zone de protection du patrimoine architectural, urbain et paysager ?	☐	☒	
dans une zone humide ayant fait l'objet d'une délimitation ?	☐	☒	
dans une commune couverte par un plan de prévention des risques naturels prévisibles ou par un plan de prévention des risques technologiques ? si oui, est-il prescrit ou approuvé ?	☒	☐	Plan de Prévention des Risques d'Inondation (PPRi) approuvé le 07/12/2010
dans un site ou sur des sols pollués ?	☐	☒	
dans une zone de répartition des eaux ?	☐	☒	
dans un périmètre de protection rapprochée d'un captage d'eau destiné à l'alimentation humaine ?	☐	☒	
dans un site inscrit ou classé ?	☐	☒	
Le projet se situe-t-il, dans ou à proximité :	**Oui**	**Non**	**Lequel et à quelle distance ?**
d'un site Natura 2000 ?	☒	☐	Doxe et affluents FR 8301091 à 850 m
d'un monument historique ou d'un site classé au patrimoine mondial de l'UNESCO ?	☐	☒	

6. Caractéristiques de l'impact potentiel du projet sur l'environnement et la santé humaine

6.1 Le projet envisagé est-il susceptible d'avoir les incidences suivantes ?
Veuillez compléter le tableau suivant :

Domaines de l'environnement :		Oui	Non	De quelle nature ? De quelle importance ? *Appréciez sommairement l'impact potentiel*
Ressources	engendre-t-il des prélèvements d'eau ?	☐	☑	
	impliquera-t-il des drainages / ou des modifications prévisibles des masses d'eau souterraines ?	☐	☑	
	est-il excédentaire en matériaux ?	☐	☑	
	est-il déficitaire en matériaux ? Si oui, utilise-t-il les ressources naturelles du sol ou du sous-sol ?	☐	☑	
Milieu naturel	est-il susceptible d'entraîner des perturbations, des dégradations, des destructions de la biodiversité existante : faune, flore, habitats, continuités écologiques ?	☐	☑	
	est-il susceptible d'avoir des incidences sur les zones à sensibilité particulière énumérées au 5.2 du présent formulaire ?	☐	☑	

	Engendre-t-il la consommation d'espaces naturels, agricoles, forestiers, maritimes ?	☐	☑	Non, le but étant justement de reconquérir une ancienne parcelle agricole à l'abandon depuis longtemps
Risques et nuisances	Est-il concerné par des risques technologiques ?	☐	☑	
	Est-il concerné par des risques naturels ?	☐	☑	
	Engendre-t-il des risques sanitaires ?	☐	☑	
	Est-il concerné par des risques sanitaires ?	☐	☑	
Commodités de voisinage	Est-il source de bruit ?	☑	☐	Bruit des machines de déssouchage / broyage durant les jours d'intervention sur le chantier
	Est-il concerné par des nuisances sonores ?	☐	☑	
	Engendre-t-il des odeurs ?	☐	☑	
	Est-il concerné par des nuisances olfactives ?	☐	☑	
	Engendre-t-il des vibrations ?	☐	☑	
	Est-il concerné par des vibrations ?	☐	☑	

	Engendre-t-il des émissions lumineuses ? Est-il concerné par des émissions lumineuses ?	☐ ☐	☑ ☑	
Pollutions	Engendre-t-il des rejets polluants dans l'air ?	☐	☑	
	Engendre-t-il des rejets hydrauliques ? Si oui, dans quel milieu ?	☐	☑	
	Engendre-t-il la production d'effluents ou de déchets non dangereux, inertes, dangereux ?	☐	☑	
Patrimoine / Cadre de vie / Population	Est-il susceptible de porter atteinte au patrimoine architectural, culturel, archéologique et paysager ?	☐	☑	
	Engendre-t-il des modifications sur les activités humaines (agriculture, sylviculture, urbanisme / aménagements) ?	☑	☐	Oui, car participe au renforcement de l'exploitation agricole suivie dans le cadre du Réseau agricole Levradois-Forez.

6.2 Les incidences du projet identifiées au 6.1 sont-elles susceptibles d'être cumulées avec d'autres projets connus ?

Oui ☐ **Non** ☒ Si oui, décrivez lesquelles :

6.3 Les incidences du projet identifiées au 6.1 sont-elles susceptibles d'avoir des effets de nature transfrontière ?

Oui ☐ **Non** ☒ Si oui, décrivez lesquels :

7. Auto-évaluation (facultatif)

Au regard du formulaire rempli, estimez-vous qu'il est nécessaire que votre projet fasse l'objet d'une étude d'impact ou qu'il devrait en être dispensé ? Expliquez pourquoi.

Non, la parcelle à défricher étant située à distance de monuments historiques et du site Natura 2000 Dore et affluents.

8. Annexes

8.1 Annexes obligatoires

	Objet	
1	L'annexe n°1 intitulée « informations nominatives relatives au maître d'ouvrage ou pétitionnaire » - **non publiée** ;	✓
2	Un plan de situation au 1/25 000 ou, à défaut, à une échelle comprise entre 1/16 000 et 1/64 000 (Il peut s'agir d'extraits cartographiques du document d'urbanisme s'il existe) ;	✓
3	Au minimum, 2 photographies datées de la zone d'implantation, avec une localisation cartographique des prises de vue, l'une devant permettre de situer le projet dans l'environnement proche et l'autre de le situer dans le paysage lointain ;	✓
4	Un plan du projet ou, pour les travaux, ouvrages ou aménagements visés aux rubriques *5° a), 6° b) et d), 8°, 10°, 18°, 28° a) et b), 32°, 41° et 42°* un projet de tracé ou une enveloppe de tracé ;	✓
5	**Sauf pour les travaux, ouvrages ou aménagements visés aux rubriques *5° a), 6° b) et d), 8°, 10°, 18°, 28° a) et b), 32°, 41° et 42°* :** plan des abords du projet (100 mètres au minimum) pouvant prendre la forme de photos aériennes datées et complétées si nécessaire selon les évolutions récentes, à une échelle comprise entre 1/2 000 et 1/5 000. Ce plan devra préciser l'affectation des constructions et terrains avoisinants ainsi que les canaux, plans d'eau et cours d'eau ;	✓

8.2 Autres annexes volontairement transmises par le maître d'ouvrage ou pétitionnaire

Veuillez compléter le tableau ci-joint en indiquant les annexes jointes au présent formulaire d'évaluation, ainsi que les parties auxquelles elles se rattachent

Objet
- Tableau de la réglementation des [illegible]

9. Engagement et signature

Je certifie sur l'honneur l'exactitude des renseignements ci-dessus ✓

Fait à ISSARD - SAUVIAT le, 23/02/15

Signature

/ : correction de l'autorité environnementale

Localisation IGN 1/25000ème du projet

M. Patrick BLANC (Courpière, ZR 175)

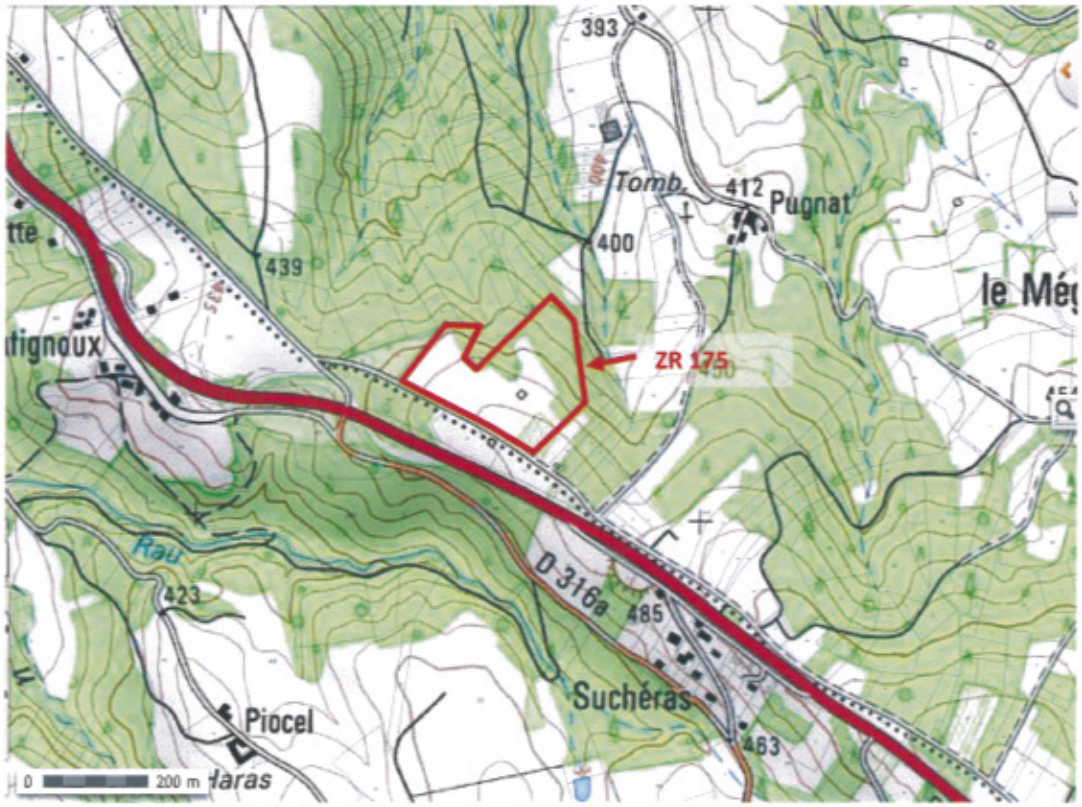

Photographies, plan du projet et des abords
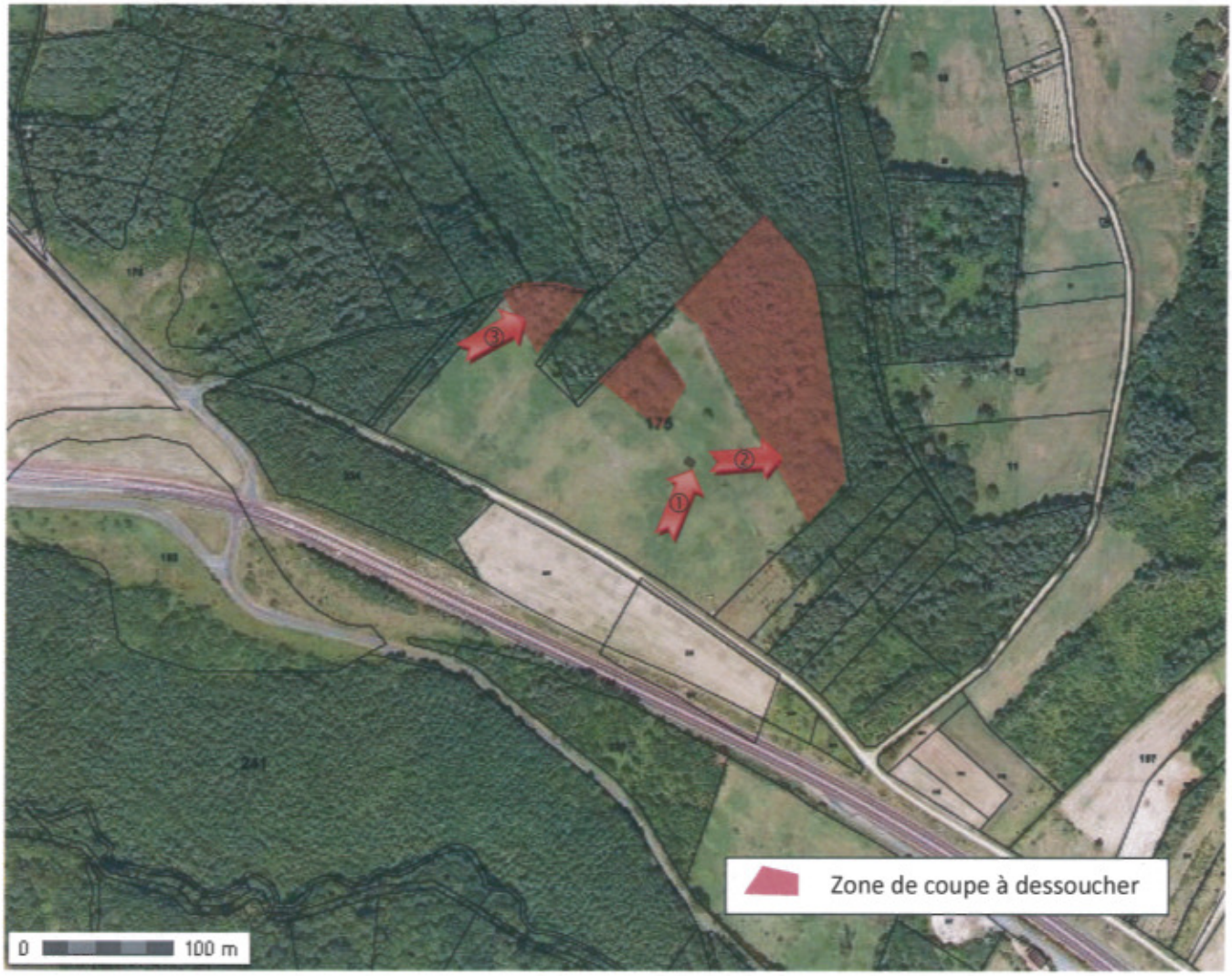
23 février 2014 – M. Patrick BLANC (Augerolles, ZR 175)