

**Demande d'examen au cas par cas préalable
 à la réalisation d'une étude d'impact**

Article R. 122-3 du code de l'environnement

*Ce formulaire n'est pas applicable aux installations classées pour la protection
 de l'environnement*

*Ce formulaire complété sera publié sur le site internet de l'autorité administrative de l'Etat
 compétente en matière d'environnement*

Avant de remplir cette demande, lire attentivement la notice explicative

| | | |
|--|--|---------------------------------------|
| Date de réception 13/10/2015 | Cadre réservé à l'administration Dossier complet le | N° d'enregistrement 2015-03 |
|--|--|---------------------------------------|

1. Intitulé du projet

Défrichage

2. Identification du maître d'ouvrage ou du pétitionnaire

2.1 Personne physique

Nom **SERRE**

Prénom **Jean Yves**

2.2 Personne morale

Dénomination ou raison sociale

Nom, prénom et qualité de la personne
 habilitée à représenter la personne morale

RCS / SIRET **399 344 530 000 15**

Forme juridique

Joignez à votre demande l'annexe obligatoire n°1

3. Rubrique(s) applicable(s) du tableau des seuils et critères annexé à l'article R. 122-2 du code de l'environnement et dimensionnement correspondant du projet

| N° de rubrique et sous rubrique | Caractéristiques du projet au regard des seuils et critères de la rubrique |
|---------------------------------|--|
| 51 a | |

4. Caractéristiques générales du projet

Doivent être annexées au présent formulaire les pièces énoncées à la rubrique 8.1 du formulaire

4.1 Nature du projet

**Défrichage de 2,1 ha de bois taillis
 Commune de Porteur 15290**

**Défrichage de 0,4 ha bois taillis
 Commune de Roumégoux 15290**

4.2 Objectifs du projet

Défrichage pour mise en culture

4.3 Décrivez sommairement le projet 4.3.1 dans sa phase de réalisation

4.3.2 dans sa phase d'exploitation

4.4.1 A quelle(s) procédure(s) administrative(s) d'autorisation le projet a-t-il été ou sera-t-il soumis ?

La décision de l'autorité administrative de l'Etat compétente en matière d'environnement devra être jointe au(x) dossier(s) d'autorisation(s).

4.4.2 Précisez ici pour quelle procédure d'autorisation ce formulaire est rempli

4.5 Dimensions et caractéristiques du projet et superficie globale (assiette) de l'opération - préciser les unités de mesure utilisées

| Grandeurs caractéristiques | Valeur |
|--|--------|
| Superficie défrichée (Parlan) | 5ha. |
| Superficie défrichée (0,14) Roumeigoux | 0,14ha |

4.6 Localisation du projet

| Adresse et commune(s) d'implantation | Coordonnées géographiques ¹ |
|--|---|
| - Commune Parlan 15290 Parcelle N° 330 Section A "Puech Ciralat" - Commune Roumeigoux 15290 Parcelle N° 373 Section B | Long. ___ ° ___ ' ___ " ___ Lat. ___ ° ___ ' ___ " ___ Pour les rubriques 5° a), 6° b) et d), 8°, 10°, 18°, 28° a) et b), 32° : 41° et 42° : Point de départ : Long. ___ ° ___ ' ___ " ___ Lat. ___ ° ___ ' ___ " ___ Point d'arrivée : Long. ___ ° ___ ' ___ " ___ Lat. ___ ° ___ ' ___ " ___ Communes traversées : |

4.7 S'agit-il d'une modification/extension d'une installation ou d'un ouvrage existant ? Oui Non

4.7.1 Si oui, cette installation ou cet ouvrage a-t-il fait l'objet d'une étude d'impact ? Oui Non

4.7.2 Si oui, à quelle date a-t-il été autorisé ?

4.8 Le projet s'inscrit-il dans un programme de travaux ? Oui Non

Si oui, de quels projets se compose le programme ?

¹ Pour l'outre-mer, voir notice explicative

5. Sensibilité environnementale de la zone d'implantation envisagée

5.1 Occupation des sols

Quel est l'usage actuel des sols sur le lieu de votre projet ?

Bois feuillus

Existe-t-il un ou plusieurs documents d'urbanisme (ensemble des documents d'urbanisme concernés) réglementant l'occupation des sols sur le lieu/tracé de votre projet ?

Oui

Non

Si oui, intitulé et date d'approbation :
Précisez le ou les règlements applicables à la zone du projet

Pour les rubriques 33° à 37°, le ou les documents ont-ils fait l'objet d'une évaluation environnementale ?

Oui

Non

5.2 Enjeux environnementaux dans la zone d'implantation envisagée :

Complétez le tableau suivant, par tous moyens utiles, notamment à partir des informations disponibles sur le site internet <http://www.developpement-durable.gouv.fr/etude-impact>

| Le projet se situe-t-il : | Oui | Non | Lequel/Laquelle ? |
|--|-------------------------------------|-------------------------------------|-------------------|
| dans une zone naturelle d'intérêt écologique, faunistique et floristique de type I ou II (ZNIEFF) ou couverte par un arrêté de protection de biotope ? | <input type="checkbox"/> | <input checked="" type="checkbox"/> | |
| en zone de montagne ? | <input checked="" type="checkbox"/> | <input type="checkbox"/> | |
| sur le territoire d'une commune littorale ? | <input type="checkbox"/> | <input checked="" type="checkbox"/> | |
| dans un parc national, un parc naturel marin, une réserve naturelle (régionale ou nationale) ou un parc naturel régional ? | <input type="checkbox"/> | <input checked="" type="checkbox"/> | |
| sur un territoire couvert par un plan de prévention du bruit, arrêté ou le cas échéant, en cours d'élaboration ? | <input type="checkbox"/> | <input checked="" type="checkbox"/> | |

| | | | |
|---|--------------------------|-------------------------------------|--------------------------------------|
| dans une aire de mise en valeur de l'architecture et du patrimoine ou une zone de protection du patrimoine architectural, urbain et paysager ? | <input type="checkbox"/> | <input checked="" type="checkbox"/> | |
| dans une zone humide ayant fait l'objet d'une délimitation ? | <input type="checkbox"/> | <input checked="" type="checkbox"/> | |
| dans une commune couverte par un plan de prévention des risques naturels prévisibles ou par un plan de prévention des risques technologiques ? si oui, est-il prescrit ou approuvé ? | <input type="checkbox"/> | <input checked="" type="checkbox"/> | |
| dans un site ou sur des sols pollués ? | <input type="checkbox"/> | <input checked="" type="checkbox"/> | |
| dans une zone de répartition des eaux ? | <input type="checkbox"/> | <input checked="" type="checkbox"/> | |
| dans un périmètre de protection rapprochée d'un captage d'eau destiné à l'alimentation humaine ? | <input type="checkbox"/> | <input checked="" type="checkbox"/> | |
| dans un site inscrit ou classé ? | <input type="checkbox"/> | <input checked="" type="checkbox"/> | |
| Le projet se situe-t-il, dans ou à proximité : | Oui | Non | Lequel et à quelle distance ? |
| d'un site Natura 2000 ? | <input type="checkbox"/> | <input checked="" type="checkbox"/> | |
| d'un monument historique ou d'un site classé au patrimoine mondial de l'UNESCO ? | <input type="checkbox"/> | <input checked="" type="checkbox"/> | |

6. Caractéristiques de l'impact potentiel du projet sur l'environnement et la santé humaine

6.1 Le projet envisagé est-il **susceptible** d'avoir les incidences suivantes ?

Veillez compléter le tableau suivant :

| Domaines de l'environnement : | | Oui | Non | De quelle nature ? De quelle importance ? Appréciez sommairement l'impact potentiel |
|-------------------------------|---|--------------------------|-------------------------------------|--|
| Ressources | engendre-t-il des prélèvements d'eau ? | <input type="checkbox"/> | <input checked="" type="checkbox"/> | |
| | impliquera-t-il des drainages / ou des modifications prévisibles des masses d'eau souterraines ? | <input type="checkbox"/> | <input checked="" type="checkbox"/> | |
| | est-il excédentaire en matériaux ? | <input type="checkbox"/> | <input checked="" type="checkbox"/> | |
| | est-il déficitaire en matériaux ? Si oui, utilise-t-il les ressources naturelles du sol ou du sous-sol ? | <input type="checkbox"/> | <input checked="" type="checkbox"/> | |
| Milieu naturel | est-il susceptible d'entraîner des perturbations, des dégradations, des destructions de la biodiversité existante : faune, flore, habitats, continuités écologiques ? | <input type="checkbox"/> | <input checked="" type="checkbox"/> | |
| | est-il susceptible d'avoir des incidences sur les zones à sensibilité particulière énumérées au 5.2 du présent formulaire ? | <input type="checkbox"/> | <input checked="" type="checkbox"/> | |

| | | | | |
|--------------------------------|--|--------------------------|-------------------------------------|--|
| | Engendre-t-il la consommation d'espaces naturels, agricoles, forestiers, maritimes ? | <input type="checkbox"/> | <input checked="" type="checkbox"/> | |
| | Est-il concerné par des risques technologiques ? | <input type="checkbox"/> | <input checked="" type="checkbox"/> | |
| Risques et nuisances | Est-il concerné par des risques naturels ? | <input type="checkbox"/> | <input checked="" type="checkbox"/> | |
| | Engendre-t-il des risques sanitaires ? | <input type="checkbox"/> | <input checked="" type="checkbox"/> | |
| | Est-il concerné par des risques sanitaires ? | <input type="checkbox"/> | <input checked="" type="checkbox"/> | |
| Commodités de voisinage | Est-il source de bruit ? | <input type="checkbox"/> | <input checked="" type="checkbox"/> | |
| | Est-il concerné par des nuisances sonores ? | <input type="checkbox"/> | <input checked="" type="checkbox"/> | |
| | Engendre-t-il des odeurs ? | <input type="checkbox"/> | <input checked="" type="checkbox"/> | |
| | Est-il concerné par des nuisances olfactives ? | <input type="checkbox"/> | <input checked="" type="checkbox"/> | |
| | Engendre-t-il des vibrations ? | <input type="checkbox"/> | <input checked="" type="checkbox"/> | |
| | Est-il concerné par des vibrations ? | <input type="checkbox"/> | <input checked="" type="checkbox"/> | |

| | | | | |
|---|--|--------------------------|-------------------------------------|--|
| | Engendre-t-il des émissions lumineuses ? | <input type="checkbox"/> | <input checked="" type="checkbox"/> | |
| | Est-il concerné par des émissions lumineuses ? | <input type="checkbox"/> | <input checked="" type="checkbox"/> | |
| Pollutions | Engendre-t-il des rejets polluants dans l'air ? | <input type="checkbox"/> | <input checked="" type="checkbox"/> | |
| | Engendre-t-il des rejets hydrauliques ? Si oui, dans quel milieu ? | <input type="checkbox"/> | <input checked="" type="checkbox"/> | |
| | Engendre-t-il la production d'effluents ou de déchets non dangereux, inertes, dangereux ? | <input type="checkbox"/> | <input checked="" type="checkbox"/> | |
| Patrimoine / Cadre de vie / Population | Est-il susceptible de porter atteinte au patrimoine architectural, culturel, archéologique et paysager ? | <input type="checkbox"/> | <input checked="" type="checkbox"/> | |
| | Engendre-t-il des modifications sur les activités humaines (agriculture, sylviculture, urbanisme / aménagements) ? | <input type="checkbox"/> | <input checked="" type="checkbox"/> | |

6.2 Les incidences du projet identifiées au 6.1 sont-elles susceptibles d'être cumulées avec d'autres projets connus ?

Oui

Non

Si oui, décrivez lesquelles :

6.3 Les incidences du projet identifiées au 6.1 sont-elles susceptibles d'avoir des effets de nature transfrontière ?

Oui

Non

Si oui, décrivez lesquels :

7. Auto-évaluation (facultatif)

Au regard du formulaire rempli, estimez-vous qu'il est nécessaire que votre projet fasse l'objet d'une étude d'impact ou qu'il devrait en être dispensé ? Expliquez pourquoi.

Non, il n'est pas nécessaire de faire une étude d'impact, les parcelles concernées est un bois taillis, non humide et d'un relief non accidenté.

8. Annexes

8.1 Annexes obligatoires

| Objet | |
|-------|--|
| 1 | L'annexe n°1 intitulée « informations nominatives relatives au maître d'ouvrage ou pétitionnaire » - non publiée ; |
| 2 | Un plan de situation au 1/25 000 ou, à défaut, à une échelle comprise entre 1/16 000 et 1/64 000 (il peut s'agir d'extraits cartographiques du document d'urbanisme s'il existe) ; |
| 3 | Au minimum, 2 photographies datées de la zone d'implantation, avec une localisation cartographique des prises de vue, l'une devant permettre de situer le projet dans l'environnement proche et l'autre de le situer dans le paysage lointain ; |
| 4 | Un plan du projet <u>ou</u> , pour les travaux, ouvrages ou aménagements visés aux rubriques 5° a), 6° b) et d), 8°, 10°, 18°, 28° a) et b), 32°, 41° et 42° un projet de tracé ou une enveloppe de tracé ; |
| 5 | Sauf pour les travaux, ouvrages ou aménagements visés aux rubriques 5° a), 6° b) et d), 8°, 10°, 18°, 28° a) et b), 32°, 41° et 42° : plan des abords du projet (100 mètres au minimum) pouvant prendre la forme de photos aériennes datées et complétées si nécessaire selon les évolutions récentes, à une échelle comprise entre 1/2 000 et 1/5 000. Ce plan devra préciser l'affectation des constructions et terrains avoisinants ainsi que les canaux, plans d'eau et cours d'eau ; |

8.2 Autres annexes volontairement transmises par le maître d'ouvrage ou pétitionnaire

Veuillez compléter le tableau ci-joint en indiquant les annexes jointes au présent formulaire d'évaluation, ainsi que les parties auxquelles elles se rattachent

| Objet | |
|-------|--|
| | |

9. Engagement et signature

Je certifie sur l'honneur l'exactitude des renseignements ci-dessus

Fait à Haussan

le, 3/04/2015

M. Gene Tran Van
[Signature]

Signature



DIRECTION GENERALE
DES FINANCES PUBLIQUES

EXTRAIT DU PLAN CADASTRAL

Service du Cadastre

Departement :
CANTAL
Commune :
PARLAN

Section : D
Feuille(s) : 000 D 02
Echelle d'origine : 1/2500
Echelle d'éditlon : 1/5000
Date de rédition : 04/06/2014

Numero d'ordre du registre de constatation
des droits :
Cachet du service d'origine :

Centre des Impôts foncier de :
AURILLAC
3 Place des Carnes

15012 AURILLAC CEDEX
Téléphone : 04 71 43 44 84
Fax : 04 71 43 44 77
cdif.aurillac@dgifp.finances.gouv.fr

Extrait certifié conforme au plan cadastral
à la date :

CENTRE DES IMPOTS
FONCIER

04 JUIN 2014

AURILLAC (15)

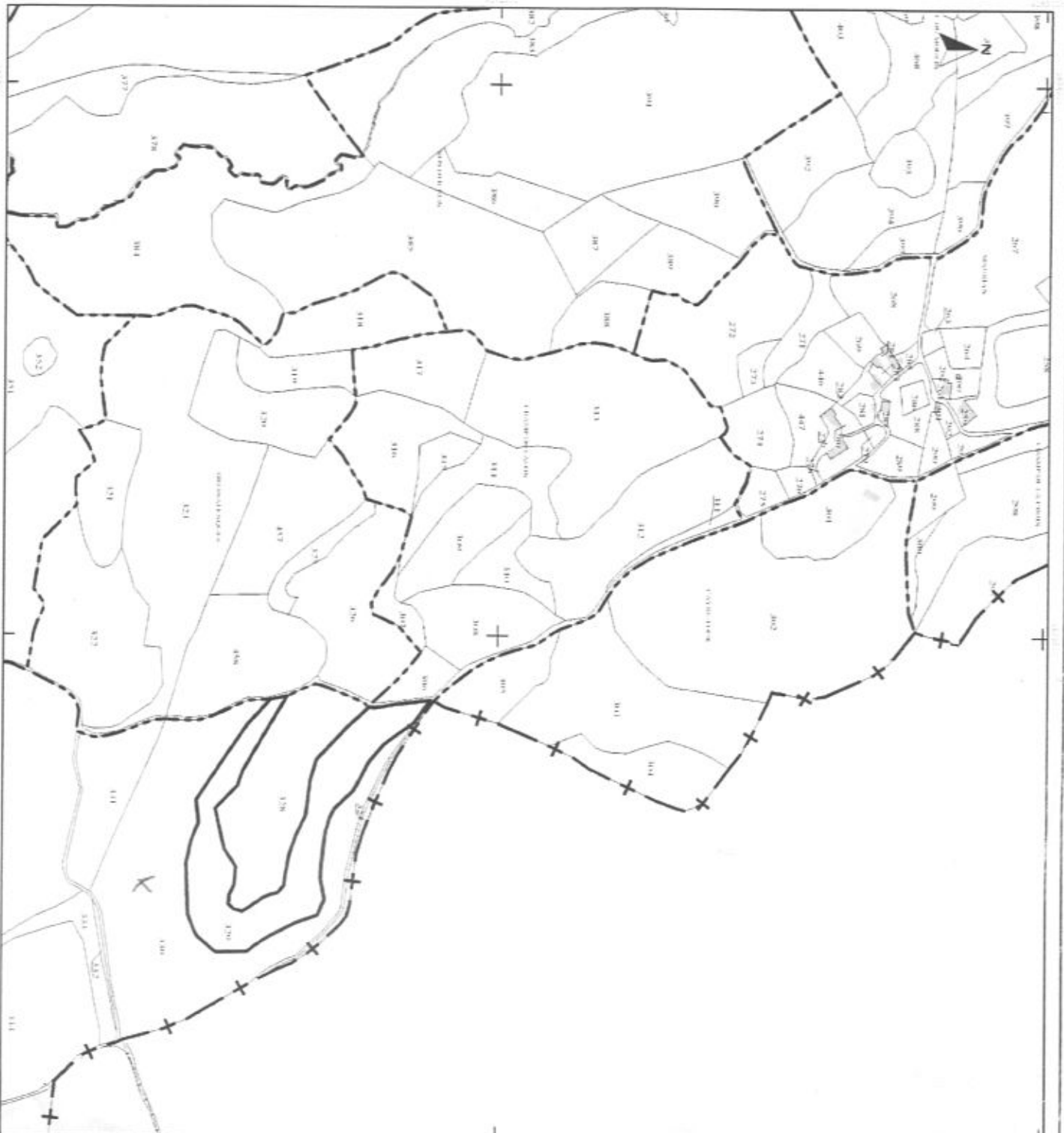



DIRECTION GENERALE
DES FINANCES PUBLIQUES
EXTRAIT DU PLAN CADASTRAL

Service du Cadastre

Departement :
CANTAL
Commune :
ROUMEGOUX

Section : B
Feuille(s) : 000 B 03
Echelle d'origine : 1/2500
Echelle d'éditoin : 1/2500
Date de l'éditoin : 04/06/2014

Numero d'ordre du registre de constatation
des droits :
Cachet du service d'origine :

Centre des Impôts foncier de :
AURILLAC
3 Place des Carmes

15012 AURILLAC CEDEX
Telephone : 04 71 43 44 84
Fax : 04 71 43 44 77
cdf.aurillac@dgrfp.finances.gouv.fr

Extrait certifié de l'Etat des Impôts Foncier
à la date : 04 JUN 2014

04 JUN 2014
AURILLAC (15)

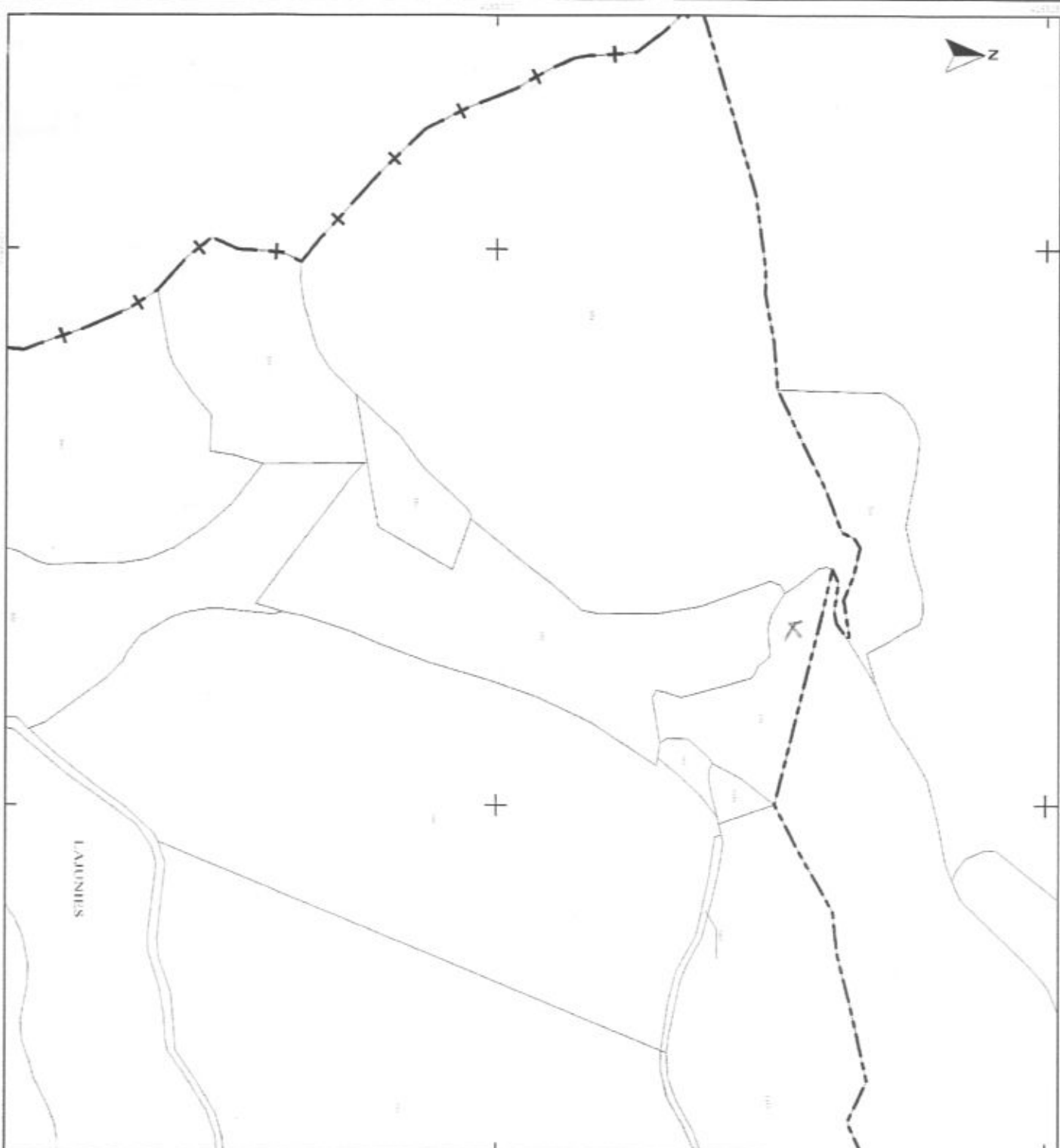

DIRECTION GENERALE
DES FINANCES PUBLIQUES

EXTRAIT DU PLAN CADASTRAL

Service du Cadastre

Département :
CANTAL
Commune :
ROUMEGOUX

Section : B
Feuille(s) : 000 B 02 000 B 03 000 B 04
Echelle d'origine : 1/2500
Echelle d'édition : 1/5000
Date de l'édition : 04/05/2014

Numero d'ordre du registre de constatation
des droits :
Cachet du service d'origine :

Centre des Impôts foncier de :
AURILLAC
3 Place des Carmes

15012 AURILLAC CEDEX
Téléphone : 04 71 43 44 84
Fax : 04 71 43 44 77
cdf.aurillac@dgi.fr finances.gouv.fr

Extrait certifié CENTRE DES IMPÔTS FONCIERS
à la date : 04 JUN 2014

AURILLAC (15)

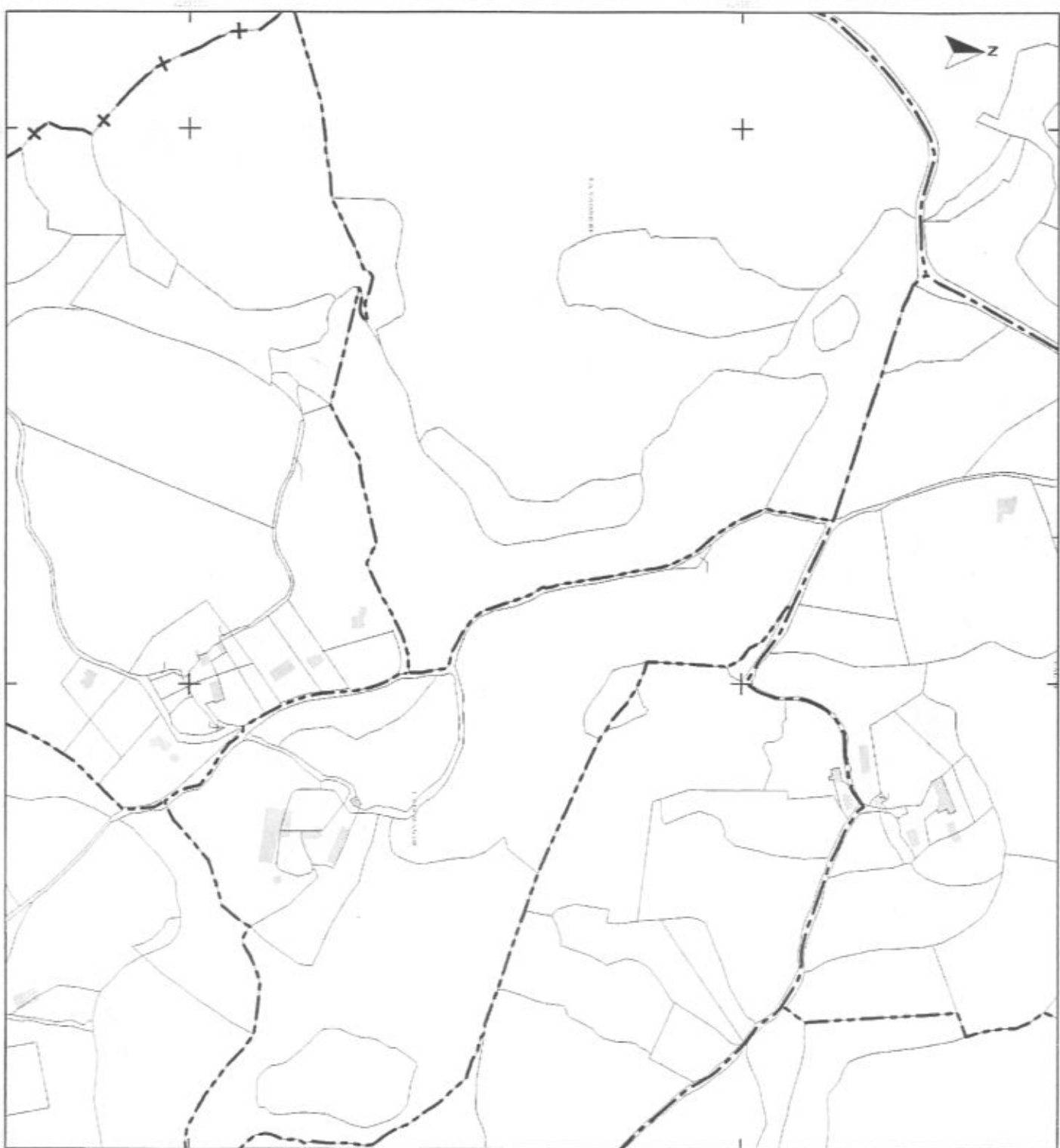

DIRECTION GENERALE DES FINANCES PUBLIQUES

EXTRAIT DU PLAN CADASTRAL

Département :
CANTAL
Commune :
ROUMEGOUX

Numéro d'ordre du registre de
constatation des droits :
Cachet du service d'origine :
Centre des Impôts foncier de :
AURILLAC
3 Place des Carmes

15012 AURILLAC CEDEX
Téléphone : 04 71 43 44 84
Fax : 04 71 43 44 77
cdif.aurillac@dgifp.finances.gouv.fr

Service du Cadastre

Section :
Feuille(s) :
Echelle d'origine :
Echelle d'édition : 1/10000
Date de l'édition : 04/06/2014

Extrait certifié conforme au plan
cadastre du **CENTRE DES IMPOTS
FONCIER**

du :
A :
le : **04 JUIN 2014**
L' :

AURILLAC (15)

