



Liberté • Égalité • Fraternité

RÉPUBLIQUE FRANÇAISE

Ministère chargé
de l'environnement

Demande d'examen au cas par cas préalable à la réalisation d'une étude d'impact

Article R. 122-3 du code de l'environnement

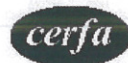

N° 14734*02

*Ce formulaire n'est pas applicable aux installations classées pour la protection
de l'environnement*

*Ce formulaire complété sera publié sur le site internet de l'autorité administrative de l'Etat
compétente en matière d'environnement*

Avant de remplir cette demande, lire attentivement la notice explicative

Cadre réservé à l'administration

Date de réception

210212015

Dossier complet le

N° d'enregistrement

2015-10

1. Intitulé du projet

2. Identification du maître d'ouvrage ou du pétitionnaire

2.1 Personne physique

Nom

VIGNAL

Prénom

PATRICE

2.2 Personne morale

Dénomination ou raison sociale

GAEC des SORBIERS

Nom, prénom et qualité de la personne
habilitée à représenter la personne morale

VIGNAL Patrice

RCS / SIRET

34154446800018

Forme juridique

GAEC

Joignez à votre demande l'annexe obligatoire n°1

3. Rubrique(s) applicable(s) du tableau des seuils et critères annexé à l'article R. 122-2 du code de l'environnement et dimensionnement correspondant du projet

N° de rubrique et sous rubrique	Caractéristiques du projet au regard des seuils et critères de la rubrique
	defrichement de sol de Bois 26a30ca sur la commune de Beaune sur arzu de 55a h8ca sur la commune de Cessenne sur les de 1ha 26a36ca sur la commune de Jullianges- 7, 0617 hca

4. Caractéristiques générales du projet

Doivent être annexées au présent formulaire les pièces énoncées à la rubrique 8.1 du formulaire

4.1 Nature du projet

Dessouchage des sol de Bois pour les mettre en culture.

4.2 Objectifs du projet

4.3 Décrivez sommairement le projet

4.3.1 dans sa phase de réalisation

L'arrachage des souches se fera à la pelle à chaînes entre la date d'obtention de l'autorisation et Décembre 2015.
Les souches seront enterrées sur place.

4.3.2 dans sa phase d'exploitation

4.4.1 A quelle(s) procédure(s) administrative(s) d'autorisation le projet a-t-il été ou sera-t-il soumis ?

La décision de l'autorité administrative de l'Etat compétente en matière d'environnement devra être jointe au(x) dossier(s) d'autorisation(s).

4.4.2 Précisez ici pour quelle procédure d'autorisation ce formulaire est rempli

4.5 Dimensions et caractéristiques du projet et superficie globale (assiette) de l'opération - préciser les unités de mesure utilisées

Grandeurs caractéristiques	Valeur

4.6 Localisation du projet

Adresse et commune(s)
d'implantation

Coordonnées géographiques¹

Long. ___° ___' ___" ___ Lat. ___° ___' ___" ___

Pour les rubriques 5° a), 6° b) et d), 8°, 10°, 18°, 28° a) et b), 32° ; 41° et 42° :

Point de départ : Long. ___° ___' ___" ___ Lat. ___° ___' ___" ___

Point d'arrivée : Long. ___° ___' ___" ___ Lat. ___° ___' ___" ___

Communes traversées :

4.7 S'agit-il d'une modification/extension d'une installation ou d'un ouvrage existant ?

Oui Non

4.7.1 Si oui, cette installation ou cet ouvrage a-t-il fait l'objet d'une étude d'impact ?

Oui Non

4.7.2 Si oui, à quelle date a-t-il été autorisé ?

4.8 Le projet s'inscrit-il dans un programme de travaux ?

Oui Non

Si oui, de quels projets se compose le programme ?

¹ Pour l'outre-mer, voir notice explicative

5. Sensibilité environnementale de la zone d'implantation envisagée

5.1 Occupation des sols

Quel est l'usage actuel des sols sur le lieu de votre projet ?

Aol de Bas en fiche -

Existe-t-il un ou plusieurs documents d'urbanisme (ensemble des documents d'urbanisme concernés) réglementant l'occupation des sols sur le lieu/tracé de votre projet ?

Oui

Non

Si oui, intitulé et date d'approbation :
Précisez le ou les règlements applicables à la zone du projet

Pour les rubriques 33° à 37°, le ou les documents ont-ils fait l'objet d'une évaluation environnementale ?

Oui

Non

5.2 Enjeux environnementaux dans la zone d'implantation envisagée :

Complétez le tableau suivant, par tous moyens utiles, notamment à partir des informations disponibles sur le site internet <http://www.developpement-durable.gouv.fr/etude-impact>

Le projet se situe-t-il :	Oui	Non	Lequel/Laquelle ?
dans une zone naturelle d'intérêt écologique, faunistique et floristique de type I ou II (ZNIEFF) ou couverte par un arrêté de protection de biotope ?	<input type="checkbox"/>	<input checked="" type="checkbox"/>	
en zone de montagne ?	<input checked="" type="checkbox"/>	<input type="checkbox"/>	
sur le territoire d'une commune littorale ?	<input type="checkbox"/>	<input checked="" type="checkbox"/>	
dans un parc national, un parc naturel marin, une réserve naturelle (régionale ou nationale) ou un parc naturel régional ?	<input type="checkbox"/>	<input checked="" type="checkbox"/>	
sur un territoire couvert par un plan de prévention du bruit, arrêté ou le cas échéant, en cours d'élaboration ?	<input type="checkbox"/>	<input checked="" type="checkbox"/>	

dans une aire de mise en valeur de l'architecture et du patrimoine ou une zone de protection du patrimoine architectural, urbain et paysager ?

dans une zone humide ayant fait l'objet d'une délimitation ?

dans une commune couverte par un plan de prévention des risques naturels prévisibles ou par un plan de prévention des risques technologiques ?

si oui, est-il prescrit ou approuvé ?

dans un site ou sur des sols pollués ?

dans une zone de répartition des eaux ?

dans un périmètre de protection rapprochée d'un captage d'eau destiné à l'alimentation humaine ?

dans un site inscrit ou classé ?

Le projet se situe-t-il, dans ou à proximité :

Oui

Non

Lequel et à quelle distance ?

d'un site Natura 2000 ?

Présence potentielle de rivières à moulins
perlières

d'un monument historique ou d'un site classé au patrimoine mondial de l'UNESCO ?

6. Caractéristiques de l'impact potentiel du projet sur l'environnement et la santé humaine

6.1 Le projet envisagé est-il susceptible d'avoir les incidences suivantes ?

Veuillez compléter le tableau suivant :

Domaines de l'environnement :		Oui	Non	De quelle nature ? De quelle importance ? Appréciez sommairement l'impact potentiel
Ressources	engendre-t-il des prélèvements d'eau ?	<input type="checkbox"/>	<input checked="" type="checkbox"/>	
	impliquera-t-il des drainages / ou des modifications prévisibles des masses d'eau souterraines ?	<input type="checkbox"/>	<input checked="" type="checkbox"/>	
	est-il excédentaire en matériaux ?	<input type="checkbox"/>	<input type="checkbox"/>	
	est-il déficitaire en matériaux ? Si oui, utilise-t-il les ressources naturelles du sol ou du sous-sol ?	<input type="checkbox"/>	<input checked="" type="checkbox"/>	
Milieu naturel	est-il susceptible d'entraîner des perturbations, des dégradations, des destructions de la biodiversité existante : faune, flore, habitats, continuités écologiques ?	<input type="checkbox"/>	<input checked="" type="checkbox"/>	
	est-il susceptible d'avoir des incidences sur les zones à sensibilité particulière énumérées au 5.2 du présent formulaire ?	<input type="checkbox"/>	<input checked="" type="checkbox"/>	

	Engendre-t-il la consommation d'espaces naturels, agricoles, forestiers, maritimes ?	<input type="checkbox"/>	<input type="checkbox"/>
	Est-il concerné par des risques technologiques ?	<input type="checkbox"/>	<input checked="" type="checkbox"/>
Risques et nuisances	Est-il concerné par des risques naturels ?	<input type="checkbox"/>	<input checked="" type="checkbox"/>
	Engendre-t-il des risques sanitaires ?	<input type="checkbox"/>	<input checked="" type="checkbox"/>
	Est-il concerné par des risques sanitaires ?	<input type="checkbox"/>	<input checked="" type="checkbox"/>
Commodités de voisinage	Est-il source de bruit ?	<input type="checkbox"/>	<input checked="" type="checkbox"/>
	Est-il concerné par des nuisances sonores ?	<input type="checkbox"/>	<input checked="" type="checkbox"/>
	Engendre-t-il des odeurs ?	<input type="checkbox"/>	<input checked="" type="checkbox"/>
	Est-il concerné par des nuisances olfactives ?	<input type="checkbox"/>	<input checked="" type="checkbox"/>
	Engendre-t-il des vibrations ?	<input type="checkbox"/>	<input checked="" type="checkbox"/>
	Est-il concerné par des vibrations ?	<input type="checkbox"/>	<input checked="" type="checkbox"/>

	Engendre-t-il des émissions lumineuses ?	<input type="checkbox"/>	<input checked="" type="checkbox"/>
	Est-il concerné par des émissions lumineuses ?	<input type="checkbox"/>	<input checked="" type="checkbox"/>
	Engendre-t-il des rejets polluants dans l'air ?	<input type="checkbox"/>	<input checked="" type="checkbox"/>
Pollutions	Engendre-t-il des rejets hydrauliques ?	<input type="checkbox"/>	<input checked="" type="checkbox"/>
	Si oui, dans quel milieu ?		
	Engendre-t-il la production d'effluents ou de déchets non dangereux, inertes, dangereux ?	<input type="checkbox"/>	<input checked="" type="checkbox"/>
Patrimoine / Cadre de vie / Population	Est-il susceptible de porter atteinte au patrimoine architectural, culturel, archéologique et paysager ?	<input type="checkbox"/>	<input checked="" type="checkbox"/>
	Engendre-t-il des modifications sur les activités humaines (agriculture, sylviculture, urbanisme / aménagements) ?	<input checked="" type="checkbox"/>	<input type="checkbox"/>

6.2 Les incidences du projet identifiées au 6.1 sont-elles susceptibles d'être cumulées avec d'autres projets connus ?

Oui Non Si oui, décrivez lesquelles :

6.3 Les incidences du projet identifiées au 6.1 sont-elles susceptibles d'avoir des effets de nature transfrontière ?

Oui Non Si oui, décrivez lesquels :

7. Auto-évaluation (facultatif)

Au regard du formulaire rempli, estimez-vous qu'il est nécessaire que votre projet fasse l'objet d'une étude d'impact ou qu'il devrait en être dispensé ? Expliquez pourquoi.

8. Annexes

8.1 Annexes obligatoires

	Objet	
1	L'annexe n°1 intitulée « informations nominatives relatives au maître d'ouvrage ou pétitionnaire » - non publiée ;	<input checked="" type="checkbox"/>
2	Un plan de situation au 1/25 000 ou, à défaut, à une échelle comprise entre 1/16 000 et 1/64 000 (Il peut s'agir d'extraits cartographiques du document d'urbanisme s'il existe) ;	<input checked="" type="checkbox"/>
3	Au minimum, 2 photographies datées de la zone d'implantation, avec une localisation cartographique des prises de vue, l'une devant permettre de situer le projet dans l'environnement proche et l'autre de le situer dans le paysage lointain ;	<input checked="" type="checkbox"/>
4	Un plan du projet <u>ou</u> , pour les travaux, ouvrages ou aménagements visés aux rubriques 5° a), 6° b) et d), 8°, 10°, 18°, 28° a) et b), 32°, 41° et 42° un projet de tracé ou une enveloppe de tracé ;	<input type="checkbox"/>
5	Sauf pour les travaux, ouvrages ou aménagements visés aux rubriques 5° a), 6° b) et d), 8°, 10°, 18°, 28° a) et b), 32°, 41° et 42° : plan des abords du projet (100 mètres au minimum) pouvant prendre la forme de photos aériennes datées et complétées si nécessaire selon les évolutions récentes, à une échelle comprise entre 1/2 000 et 1/5 000. Ce plan devra préciser l'affectation des constructions et terrains avoisinants ainsi que les canaux, plans d'eau et cours d'eau ;	<input type="checkbox"/>

8.2 Autres annexes volontairement transmises par le maître d'ouvrage ou pétitionnaire

Veillez compléter le tableau ci-joint en indiquant les annexes jointes au présent formulaire d'évaluation, ainsi que les parties auxquelles elles se rattachent

	Objet	

9. Engagement et signature

Je certifie sur l'honneur l'exactitude des renseignements ci-dessus



Fait à

Craponne

le,

27-09-2015

Signature

Son AT

SECTION F

departementale

Route

Inaires

lot 57

0,28
0,53

Requie
m
au
m

Propriete
eau
p.

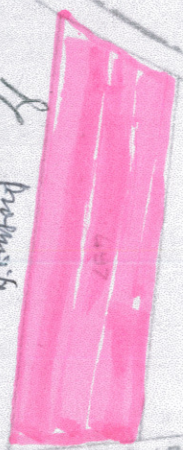

MV

Stago

BOIS
D'INAIRES

513
510
505
504
501
500
503
502
506
507

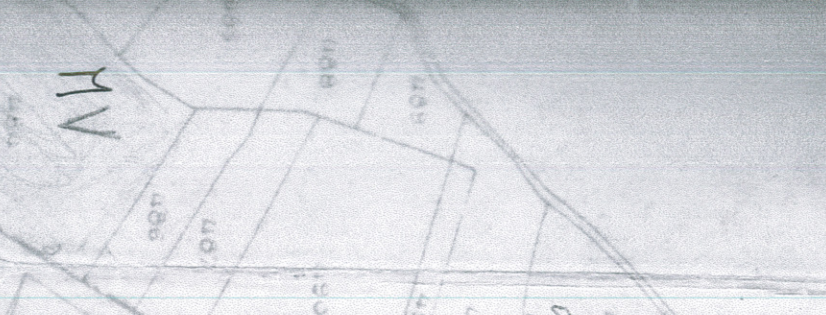

Les Prades

Chanetou

Exploite
par le GAE-
P
des
SORBIERS

La Ronche

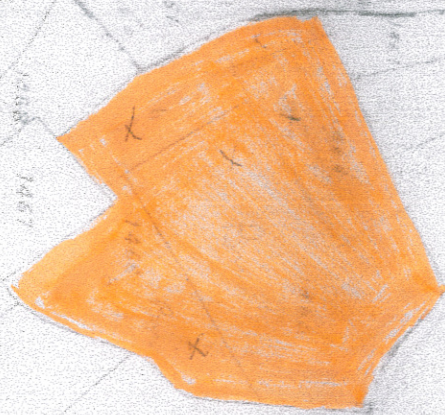

Jullianges

B



JULLIANGES



Peau de l'âne
2367

Exploitation de GAEC des SORBIERS

30

VM

ibst. 67

2340
9,06

Plot 10/196

VM

0,52

Sauzet

Sauzet

SUR-ARZON

BRAPONNE

2367
33
9,10

32

36

22

21

20

35

37

38

19

8

9

39

10

Bois d'Ynaines G. 497, 55a48ca

Commune Craponne

e 2013

Date de la photographie : du 9 au 31 août 2010
 © IGN - Extrait de la BD ORTHO®

Agence de Services
 et de Paiement

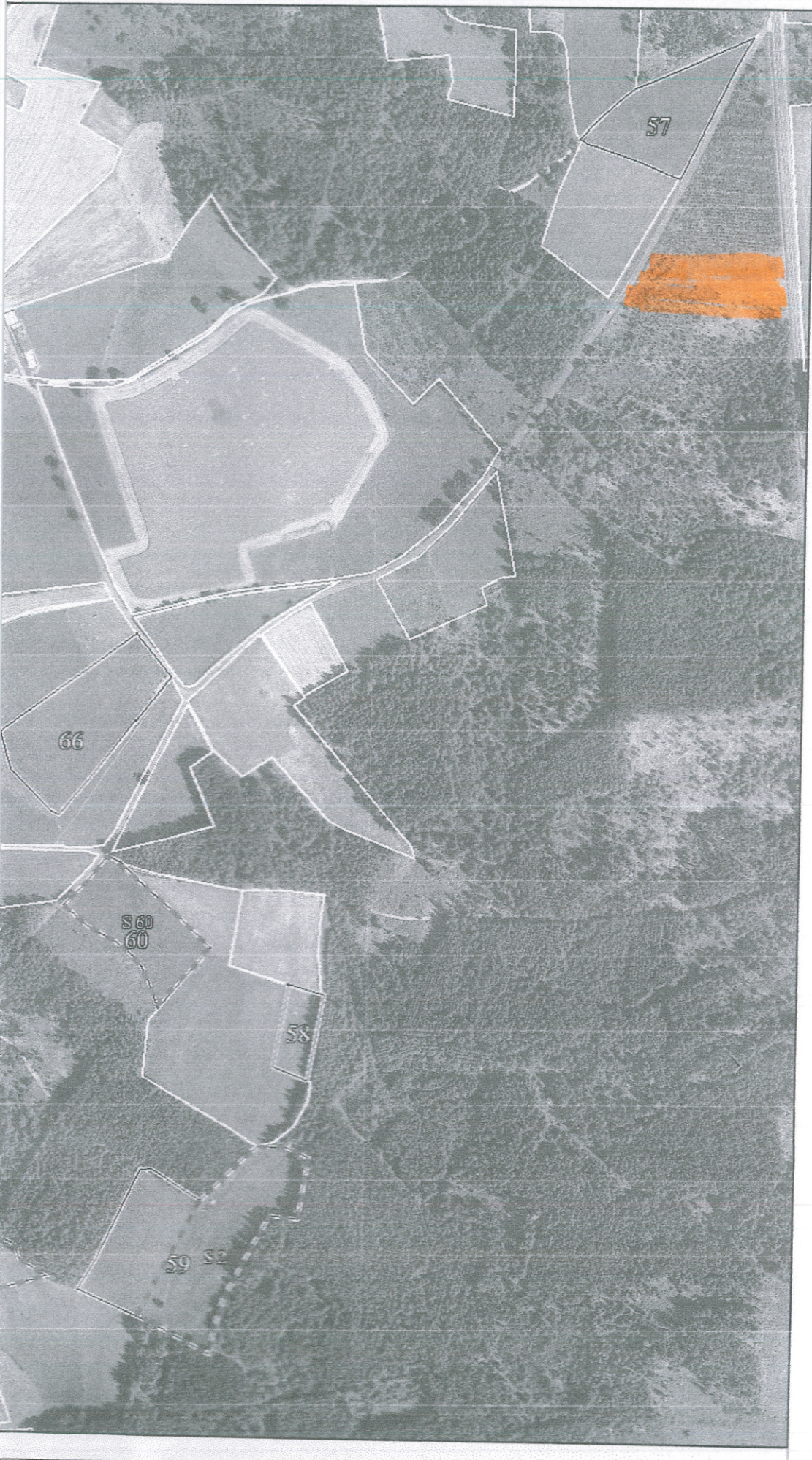
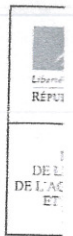

N° pacage : 043008423
 Nom : GAEC DES SORBIERS
 Prénom :
 Commune : 43080 CRAPONNE SUR AF

Commune(s) concernée(s) par cette photographie :
 BEAUNE SUR ARZON (43023), JULLIANGES (43108)
 CRAPONNE SUR ARZON (43080)

Liste des îlots de votre exploitation
 représentés sur la photographie :

N° Ilot	Surface graphique (ha)	Surface en doublon (ha)	S non réper
17	0,23	PT	
18	0,46	PT + 5m	
57	0,83	BH	
58	0,26	Pok T	
59	1,98	PN + BH	
60	0,76	PN	
61	1,46	BH	
62	1,35	BH + PN	
63	0,73	BH	
66	1,17	Mais	

1 Mettez à jour vos îlots avec un stylo rouge fin :
 - corrigez si nécessaire le contour de vos îlots
 - barrez les îlots que vous n'exploitez plus
 - dessinez et numérotez vos nouveaux îlots non répertoriés
 - entourez dans le tableau ci-dessus le numéro des îlots que vous avez modifiés.

2 Après avoir vérifié la numérotation des îlots sur la photographie, reportez dans ce cadre les numéros des îlots que vous dessinez, modifiez ou confirmez.

3 Signature du demandeur, du gérant en cas de forme individuelle, de tous les associés en cas de GAEC

	Contour de vos îlots		Surface doublon
	Surfaces non agricoles		Îlots voirie
	Îlots inférieurs à 10 ares		Grands îlots
	Îlots mal localisés		Élément en MAE

0 50 100 Mètres

N° de photographie : 14 sur 17



04300842

Commune

Beaume sur Arzon Le Saint, A2 26a 30ca



N°12180*08

Registre parcellaire graphique 2013



Commun

Beanne sur arzon

Le Saint Az

26230ca

cerfa

N°12180*08

Registre parcellaire graphique 2013



Commune Jullianges

Registre parcellaire graphique 2014 télédéclaré

Date de la photographie : du 9 au 31 août 2010
BD ORTHO IGN®



N° parcelle : 043008423
Nom : GAEC DES SORBIERS
Prénom :
Commune : 43500 CRAAPONNE SUR ARZON
Date de dépôt : 14/05/2014
N° cachet : 041008423-2

Commune(s) concerné(s) par cette photographie : JULLIANGES (43108), HEAUVINE SUR ARZON (43023)



Liste des sites Natura 2000 présents sur cette photographie : Aucun site.

La Parcelle B1464 - 1465 - 1466
Surface 1h24,03 ha

Liste des lots de votre exploitation représentés sur la photographie :

N° lot	Surface graphique (ha)	Surface non agricole (ha)	lot mouillé
67	2,49	0,00	
85	2,24	0,00	X
91	0,67	0,00	X
92	4,00	0,00	
93	2,12	0,00	X
94	0,45	0,00	
96	1,44	0,00	
118	0,38	0,00	
133	1,29	0,00	

1 Ces éléments sont ceux que vous avez télédéclarés. Aucune modification du contour de ces lots ne peut être portée sur ce document. Ce document ne peut être utilisé comme document de déclaration.

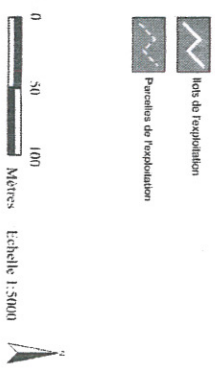

0 50 100 Mètres Echelle 1:5000
Coordonnées (X/Y) du centre de la photographie : 762 869 / 6 467 746
N° de photographie : 22 / 30

Commune Tullins

Registre parcellaire graphique 2014 télédéclaré

Date de la photographie : du 9 au 31 août 2010
BD ORTHO ION®



Liste des sites Natura 2000 présents sur cette photographie : Aucun site.

*La Rochelle B 1464 - 1465 - 1466
Surface de la 36 ca*

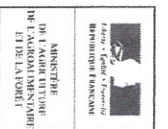



N° passage : 043008423
Nom : GAEC DES SORBIERS
Prénom :
Commune : 43500 CRAPONNE SUR ARZON
Date de dépôt : 14/05/2014
N° cadastre : 043008423-2

Commune(s) concerné(e) par cette photographie :
JULLIANGES (43108), BEAUNE SUR ARZON (43923)

Liste des flots de votre exploitation représentés sur la photographie :

N° flot	Surface graphique (ha)	Surface non agricole (ha)	flot modifié
67	2,49	0,00	
85	2,24	0,00	X
91	0,67	0,00	X
92	4,00	0,00	
93	2,12	0,00	X
94	0,45	0,00	
96	1,44	0,00	
118	0,38	0,00	
133	1,29	0,00	

1 Ces éléments sont ceux que vous avez télédéclarés. Aucune modification du contour de ces flots ne peut être portée sur ce document. Ce document ne peut être utilisé comme document de déclaration.

 lots de réclamation
 Parcelles de réclamation

0 50 100 Mètres Echelle 1:5000

Coordonnées (X/Y) du centre de la photographie :
762 869 / 6 467 746

N° de photographie : 22 / 30

CRAPONNE - SUR - ARZON

Plot 1 of 96
0152

0340

Plot 67

0338

Personnel de la ferme
Sd de la ferme

JULLIANGES

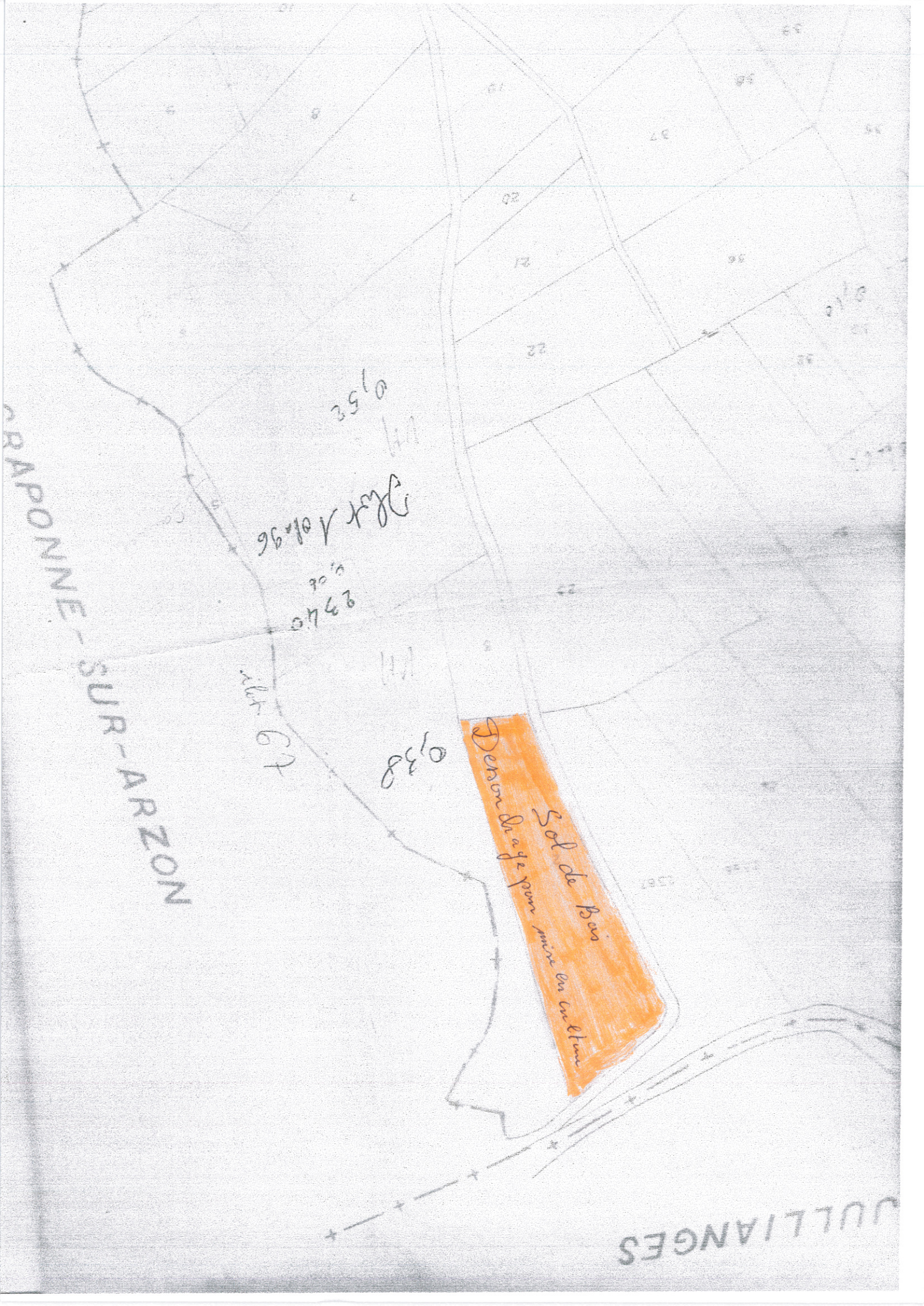

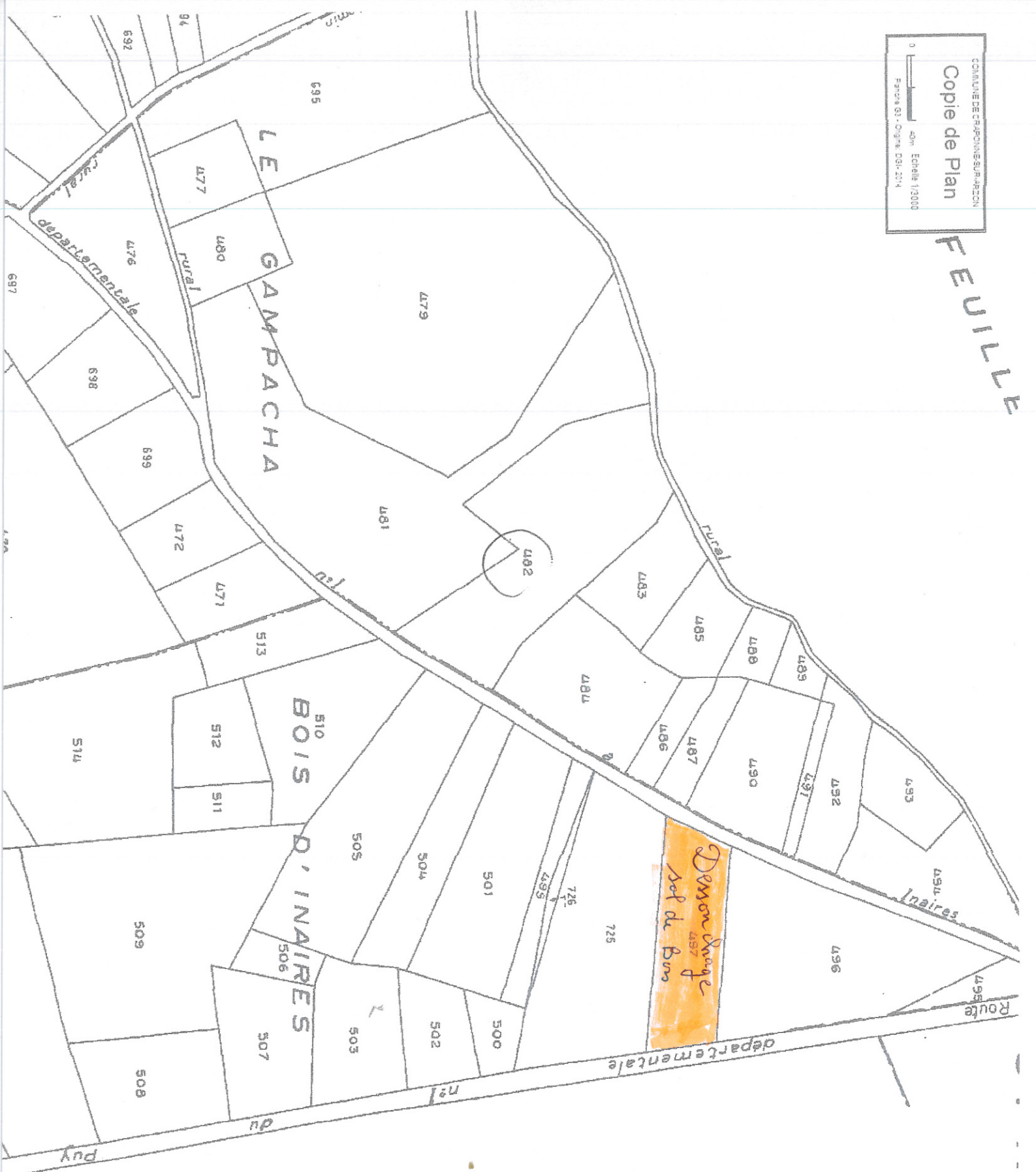

SECTION

F

F E C

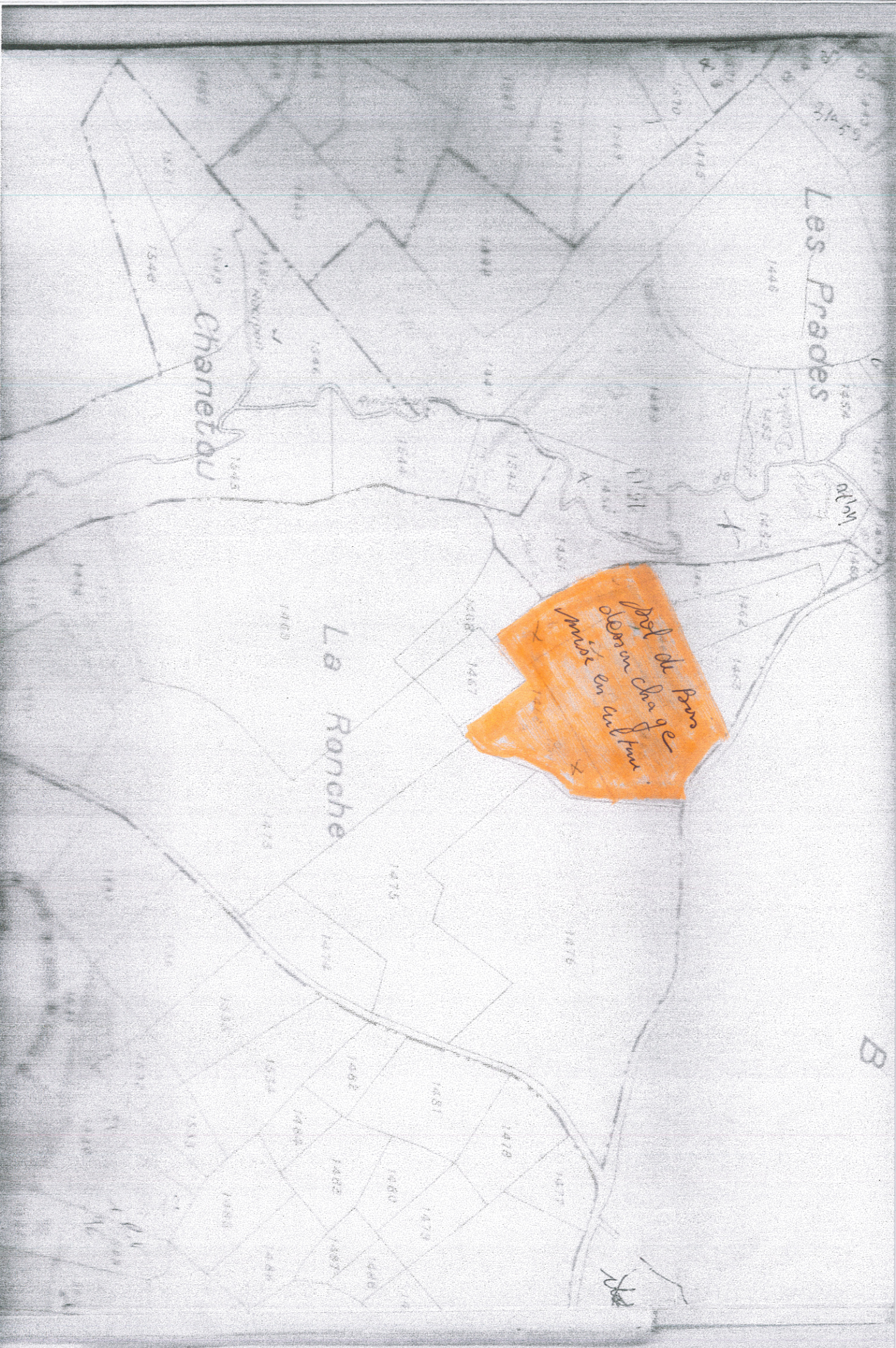

Chanetau

Les Praades

La Ranche

Pdl de Buro
de la ranche
mise en culture

B