



Liberté • Égalité • Fraternité
RÉPUBLIQUE FRANÇAISE

Ministère chargé
de l'environnement

Demande d'examen au cas par cas préalable à la réalisation d'une étude d'impact

Article R. 122-3 du code de l'environnement



N° 14734*01

Ce formulaire n'est pas applicable aux installations classées pour la protection
de l'environnement

Ce formulaire sera publié sur le site internet de l'autorité administrative de l'Etat compétente en
matière d'environnement

Avant de remplir cette demande, lire attentivement la notice explicative

compléments reçus par l'
autorité environnementale le
Date de réception : 31 AOÛT 2012
03 AOÛT 2012

Cadre réservé à l'administration

Dossier complet le :

N° d'enregistrement :

03 SEPTEMBRE 2012

2012 - 19

1. Intitulé du projet

Aménagement de deux pistes forestières du "Bugeas" et du "Moulin"

2. Identification du maître d'ouvrage ou du pétitionnaire

2.1 Personne physique

Nom

Prénom

2.2 Personne morale

Dénomination ou raison sociale

Commune d'AZERAT (Haute-Loire)

Nom, prénom et qualité de la personne habilitée à représenter la personne morale

M. BONSEAN Gerard (traic)

RCS / SIRET

12114131011171010101131

Forme juridique

Collectivité Publique

Joignez à votre demande le document CERFA n° 14734*01

3. Rubrique(s) applicable(s) du tableau des seuils et critères annexé à l'article R. 122-2 du code de l'environnement et dimensionnement correspondant du projet

| N° de rubrique et sous rubrique | Caractéristiques du projet au regard des seuils et critères de la rubrique |
|---------------------------------|--|
| 6° d) | Aménagement de la piste forestière du "Bugeas" d'une longueur de 900 ml. |
| 6° d) | Aménagement de la piste forestière du "Moulin" d'une longueur de 500 ml. |

4. Caractéristiques générales du projet

Doivent être annexées au présent formulaire les pièces énoncées à la rubrique 8.1

4.1 Nature du projet

Aménagement d'une plateforme de 3,5m x 4m avec deux oval de 2%, mixe en forme de talus, confection de saignées pour écoulement des eaux
Aménagement d'une aire de retournement en bord de piste du Bugeas et de deux aires de stockage sur la piste du moulin.

4.2 Objectifs du projet

Permettre une exploitation normale des massif forestiers en rendant les pistes opérationnelles (largeurs, état de la plateforme, etc.....)

4.3 Décrivez sommairement le projet

4.3.1 dans sa phase de réalisation

Aménagement d'une plateforme de 3,5 x 4m avec deux oval de 2%, mixe en forme de talus, confection de saignées pour l'écoulement des eaux, création d'une aire de retournement en bord de piste du "Bugeas" et de deux aires de stockage et retournement en bord de piste du "Moulin"

4.3.2 dans sa phase d'exploitation

Permettre l'exploitation des massifs forestiers en permettant le passage et la circulation des engins d'exploitation forestière et le stockage des bois

4.4.1 A quelle(s) procédure(s) administrative(s) d'autorisation le projet a-t-il été ou sera-t-il soumis ?

La décision de l'autorité administrative de l'Etat compétente en matière d'environnement devra être jointe au(x) dossier(s) d'autorisation(s).

Aucune

4.4.2 Précisez ici pour quelle procédure d'autorisation ce formulaire est rempli

Autorisation de réaliser les travaux d'aménagement des deux pistes forestières par la DDT de Haute-Loire

4.5 Dimensions et caractéristiques du projet et superficie globale (assiette) de l'opération - préciser les unités de mesure utilisées

| Grandeurs caractéristiques | Valeur |
|---|---------|
| Piste du "Bungeras" : plateforme de 3,5m a 1m de large sur 900 ml | 900 ml |
| Piste du "Roulin" : Plateforme de 3,5m a 1m de large sur 500 ml. | 500 ml. |

4.6 Localisation du projet

Adresse

Piste du "Bungeras"
Lien det "Le Bungeras"
43390 AZERAT
Piste du "Roulin"
43390 AZERAT

Coordonnées géographiques¹

Long. ___° ___' ___" Lat. ___° ___' ___"

Pour les rubriques 5° a), 6° b) et d), 8°, 10°, 18°, 28° a) et b), 32° ; 41° et 42° :

Point de départ :

Long. ___° ___' ___" Lat. ___° ___' ___"

Point d'arrivée :

Long. ___° ___' ___" Lat. ___° ___' ___"

Communes traversées :

AZERAT (Haute-Loire)

4.7 S'agit-il d'une modification/extension d'une installation ou d'un ouvrage existant ? Oui Non

4.7.1 Si oui, cette installation ou cet ouvrage a-t-il fait l'objet d'une étude d'impact ? Oui Non

4.7.2 Si oui, à quelle date a-t-il été autorisé ?

4.8 Le projet s'inscrit-il dans un programme de travaux ? Oui Non

Si oui, de quels projets se compose le programme ? Aménagement des 2 pistes Forestières.

Aménagement de deux pistes forestières

5. Sensibilité environnementale de la zone d'implantation envisagée

5.1 Occupation des sols

Quel est l'usage actuel des sols sur le lieu de votre projet ?

Forestier

Existe-t-il un ou plusieurs documents d'urbanisme (ensemble des documents d'urbanisme concernés) réglementant l'occupation des sols sur le lieu/tracé de votre projet ? Oui Non

¹ Pour l'outre-mer, voir notice explicative

Si oui, intitulé et date d'approbation :
Précisez le ou les règlements
applicables à la zone du projet

Pour les rubriques 33° à 37°, le ou les documents ont-ils fait l'objet d'une évaluation
environnementale ? Oui Non

5.2 Enjeux environnementaux dans la zone d'implantation envisagée :

Complétez le tableau suivant, par tous moyens utiles, notamment à partir des informations disponibles sur le site internet
<http://www.developpement-durable.gouv.fr/etude-impact>

| Le projet se situe-t-il : | Oui | Non | Lequel/Laquelle ? |
|--|-------------------------------------|-------------------------------------|-------------------|
| dans une zone naturelle d'intérêt écologique, faunistique et floristique de type I ou II (ZNIEFF) ou couverte par un arrêté de protection de biotope ? | <input type="checkbox"/> | <input checked="" type="checkbox"/> | |
| en zone de montagne ? | <input checked="" type="checkbox"/> | <input type="checkbox"/> | |
| sur le territoire d'une commune littorale ? | <input type="checkbox"/> | <input checked="" type="checkbox"/> | |
| dans un parc national, un parc naturel marin, une réserve naturelle (régionale ou nationale) ou un parc naturel régional ? | <input type="checkbox"/> | <input checked="" type="checkbox"/> | |
| sur un territoire couvert par un plan de prévention du bruit, arrêté ou le cas échéant, en cours d'élaboration ? | <input type="checkbox"/> | <input checked="" type="checkbox"/> | |
| dans une aire de mise en valeur de l'architecture et du patrimoine ou une zone de protection du patrimoine architectural, urbain et paysager ? | <input type="checkbox"/> | <input checked="" type="checkbox"/> | |
| dans une zone humide ayant fait l'objet d'une délimitation ? | <input type="checkbox"/> | <input checked="" type="checkbox"/> | |
| dans une commune couverte par un plan de prévention des risques naturels prévisibles ou par un plan de prévention des risques technologiques ? | <input checked="" type="checkbox"/> | <input type="checkbox"/> | PPRI |
| si oui, est-il prescrit ou approuvé ? | <input checked="" type="checkbox"/> | <input type="checkbox"/> | |
| dans un site ou sur des sols pollués ? | <input type="checkbox"/> | <input checked="" type="checkbox"/> | |
| dans une zone de répartition des eaux ? | <input type="checkbox"/> | <input checked="" type="checkbox"/> | |

| | | | |
|--|--------------------------|-------------------------------------|--------------------------------------|
| dans un périmètre de protection rapprochée d'un captage d'eau destiné à l'alimentation humaine ? | <input type="checkbox"/> | <input checked="" type="checkbox"/> | |
| dans un site inscrit ou classé ? | <input type="checkbox"/> | <input checked="" type="checkbox"/> | |
| Le projet se situe-t-il, dans ou à proximité : | Oui | Non | Lequel et à quelle distance ? |
| d'un site Natura 2000 ? | <input type="checkbox"/> | <input checked="" type="checkbox"/> | |
| d'un monument historique ou d'un site classé au patrimoine mondial de l'UNESCO ? | <input type="checkbox"/> | <input checked="" type="checkbox"/> | |

6. Caractéristiques de l'impact potentiel du projet sur l'environnement et la santé humaine

6.1 Le projet envisagé est-il susceptible d'avoir les incidences suivantes ?

Veillez compléter le tableau suivant :

| Domaines de l'environnement : | | Oui | No n | De quelle nature ? De quelle importance ? <i>Appréciez sommairement l'impact potentiel</i> |
|-------------------------------|---|--------------------------|-------------------------------------|---|
| Ressources | Engendre-t-il des prélèvements d'eau ? | <input type="checkbox"/> | <input checked="" type="checkbox"/> | |
| | Impliquera-t-il des drainages / ou des modifications prévisibles des masses d'eau souterraines ? | <input type="checkbox"/> | <input checked="" type="checkbox"/> | |
| | Est-il excédentaire en matériaux ? | <input type="checkbox"/> | <input checked="" type="checkbox"/> | |
| | Est-il déficitaire en matériaux ? Si oui, utilise-t-il les ressources naturelles du sol ou du sous-sol ? | <input type="checkbox"/> | <input checked="" type="checkbox"/> | |
| Milieu naturel | Est-il susceptible d'entraîner des perturbations, des dégradations, des destructions de la biodiversité existante : faune, flore, habitats, continuités écologiques ? | <input type="checkbox"/> | <input checked="" type="checkbox"/> | |
| | Est-il susceptible d'avoir des incidences sur les zones à sensibilité particulière énumérées au 5.2 du présent formulaire ? | <input type="checkbox"/> | <input checked="" type="checkbox"/> | |
| | Engendre-t-il la consommation d'espaces naturels, agricoles, forestiers, maritimes ? | <input type="checkbox"/> | <input checked="" type="checkbox"/> | |

| | | | | |
|---|--|--------------------------|-------------------------------------|--|
| Risques et nuisances | Est-il concerné par des risques technologiques ? | <input type="checkbox"/> | <input checked="" type="checkbox"/> | |
| | Est-il concerné par des risques naturels ? | <input type="checkbox"/> | <input checked="" type="checkbox"/> | |
| | Engendre-t-il des risques sanitaires ? Est-il concerné par des risques sanitaires ? | <input type="checkbox"/> | <input checked="" type="checkbox"/> | |
| Commodités de voisinage | Est-il source de bruit ? Est-il concerné par des nuisances sonores ? | <input type="checkbox"/> | <input checked="" type="checkbox"/> | |
| | Engendre-t-il des odeurs ? Est-il concerné par des nuisances olfactives ? | <input type="checkbox"/> | <input checked="" type="checkbox"/> | |
| | Engendre-t-il des vibrations ? Est-il concerné par des vibrations ? | <input type="checkbox"/> | <input checked="" type="checkbox"/> | |
| | Engendre-t-il des émissions lumineuses ? Est-il concerné par des émissions lumineuses ? | <input type="checkbox"/> | <input checked="" type="checkbox"/> | |
| | | <input type="checkbox"/> | <input checked="" type="checkbox"/> | |
| | | <input type="checkbox"/> | <input checked="" type="checkbox"/> | |
| Pollutions | Engendre-t-il des rejets polluants dans l'air ? | <input type="checkbox"/> | <input checked="" type="checkbox"/> | |
| | Engendre-t-il des rejets hydrauliques ? Si oui, dans quel milieu ? | <input type="checkbox"/> | <input checked="" type="checkbox"/> | |
| | Engendre-t-il la production d'effluents ou de déchets non dangereux, inertes, dangereux ? | <input type="checkbox"/> | <input checked="" type="checkbox"/> | |
| Patrimoine / Cadre de vie / Population | Est-il susceptible de porter atteinte au patrimoine architectural, culturel, archéologique et paysager ? | <input type="checkbox"/> | <input checked="" type="checkbox"/> | |
| | Engendre-t-il des modifications sur les activités humaines (agriculture, sylviculture, urbanisme / aménagements) ? | <input type="checkbox"/> | <input checked="" type="checkbox"/> | |

6.2 Les incidences du projet identifiées au 6.1 sont-elles susceptibles d'être cumulées avec d'autres projets connus ?

Oui Non Si oui, décrivez lesquelles :

6.3 Les incidences du projet identifiées au 6.1 sont-elles susceptibles d'avoir des effets de nature transfrontière ?

Oui Non Si oui, décrivez lesquels :

7. Auto-évaluation (facultatif)

Au regard du formulaire rempli, estimez-vous qu'il est nécessaire que votre projet fasse l'objet d'une étude d'impact ou qu'il devrait en être dispensé ? Expliquez pourquoi.

Doit être dispensé car n'a eu pas d'incidence particulière

8. Annexes

8.1 Annexes obligatoires

| | Objet |
|--------------------------|--|
| <input type="checkbox"/> | Un plan de situation 1/25 000 ou, à défaut, au 1/50 000 (Il peut s'agir d'extraits cartographiques du document d'urbanisme s'il existe) ; |
| <input type="checkbox"/> | Des photographies datées (2 ans maximum) de la zone d'implantation, avec une localisation cartographique des différentes prises de vue ; |
| <input type="checkbox"/> | Un plan du projet <u>ou</u> , pour les travaux, ouvrages ou aménagements visés aux rubriques 5° a), 6° b) et d), 8°, 10°, 18°, 28° a) et b), 32°, 41° et 42° un projet de tracé ou une enveloppe de tracé ; |
| <input type="checkbox"/> | Sauf pour les travaux, ouvrages ou aménagements visés aux rubriques 5° a), 6° b) et d), 8°, 10°, 18°, 28° a) et b), 32°, 41° et 42° : plan des abords du projet (100 mètres au minimum) pouvant prendre la forme de photos aériennes datées et complétées si nécessaire selon les évolutions récentes, à une échelle comprise entre 1/2 000 et 1/5 000. Ce plan devra préciser l'affectation des constructions et terrains avoisinants ainsi que les canaux, plans d'eau et cours d'eau ; |

8.2 Autres annexes volontairement transmises par le maître d'ouvrage ou pétitionnaire

Veillez compléter le tableau ci-joint en indiquant les annexes jointes au présent formulaire d'évaluation, ainsi que les parties auxquelles elles se rattachent

| | Objet |
|--|-------|
| | / |

9. Engagement et signature

Je certifie sur l'honneur l'exactitude des renseignements ci-dessus



Fait à

AZERAT

le.

1^{er} Août 2012

Signature

Le Maire





AZERAT le 30 août 2012

Suite à votre courrier du 8/08/2012 je vous signale que le projet d'aménagement des deux pistes forestières « du Brugeras » et « du moulin » sur la commune d'AZERAT ont déjà fait l'objet d'une expertise en ce qui concerne la faisabilité et les impacts par une visite préalable sur le terrain avec un technicien de la DDT de Haute-Loire et un du CRPF avant toute demande de dépôt de dossier. Ce n'est qu'après leur accord que nous nous sommes lancés dans le projet.

Comme vous me le demandez et en complément du dossier, veuillez trouver ci-joint les informations et compléments suivantes :

- Rubrique 4 – 6 :

Les coordonnées GPS selon les cartes IGN sont :

« le Brugeras » : environ de 5320,0 à 5024,8.

« le Moulin » : environ de 5330,0 à 5023,0.

- Rubrique 5 – 2 :

Comme déjà indiqué, la commune d'AZERAT est couverte par un PPRI uniquement inondation qui ne concerne que la plaine le long de la rivière Allier qui a été prescrit et approuvé.

(prescrit par arrêté préfectoral N° D2-B1/94 du 9 mars 2001)

(Approuvé par arrêté préfectoral N° DIPE-2003/22 du 22 juillet 2003)

- Rubrique 5 – 2 :

Le site natura 2000 « val d'allier Limagne Brivadoise » est un site linéaire qui se situe dans la plaine le long de l'Allier et qui se trouve entre 3 à 5 kilomètres des pistes concernées, qui, elles, sont dans les hauteurs de la commune.

- Rubrique 6 – 1 :

Comme indiqué sur le dossier cet aménagement n'engendrera pas de modification sur les activités humaines y compris la sylviculture sinon que cela facilitera l'accès aux propriétaires riverains à leurs parcelles, donc permettra une meilleure exploitabilité des bois, un meilleur stockage par un léger élargissement de la piste pour la porter de 2,5 à 3 mètres et par la création d'une aire de stockage accessible.

- Rubrique 8 – 1 :

Plan de situation au 1/25000 ci-joint.

Plan du projet (voir copies du plan cadastrale ci-joint)

Photographies

Veillez agréer, madame, l'expression de mes salutations distinguées.

Le maire



G. BONJEAN

c: 1/25000

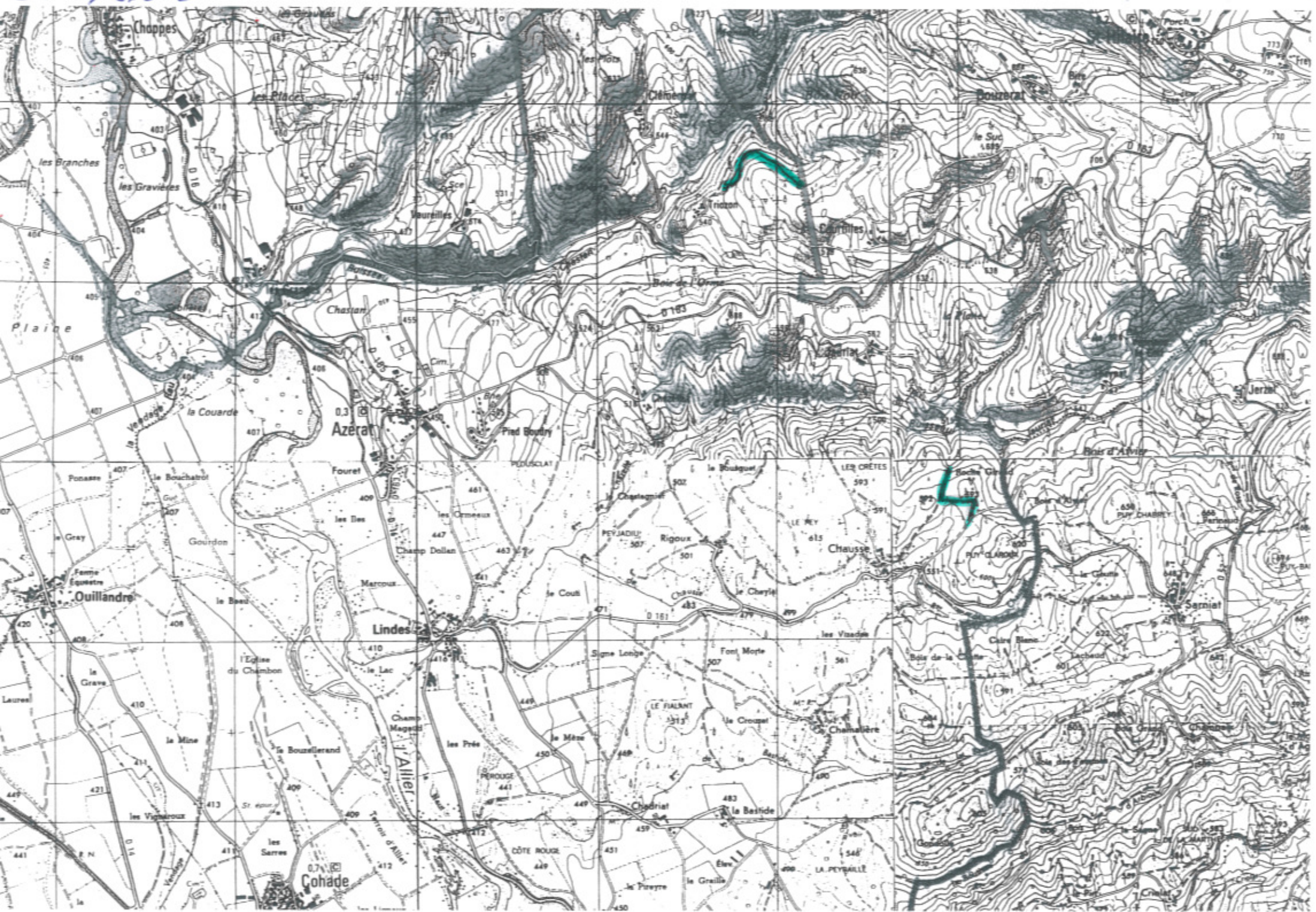

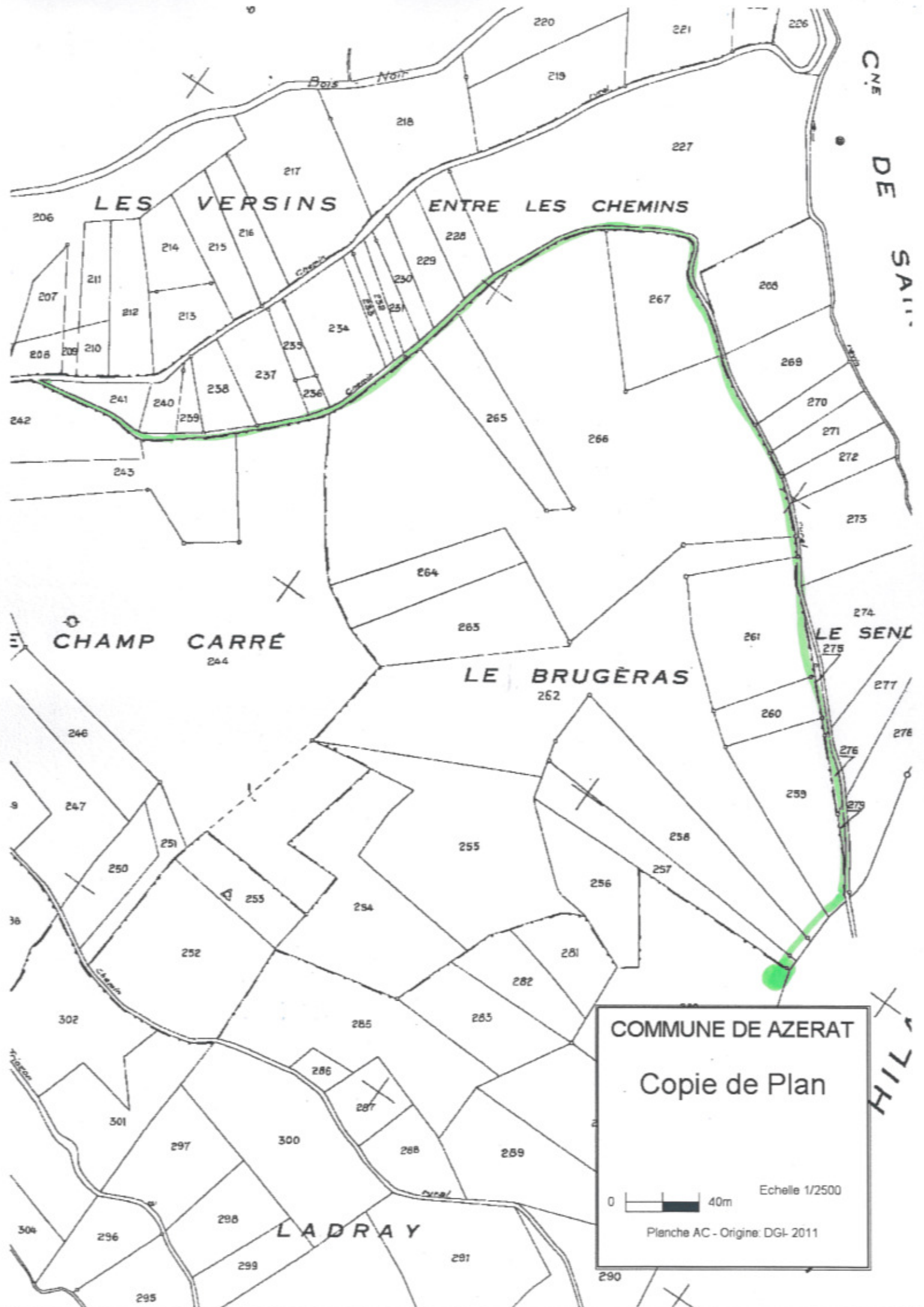

COMMUNE DE AZERAT
Copie de Plan

0 40m Echelle 1/2500
Planche AC - Origine: DGI- 2011

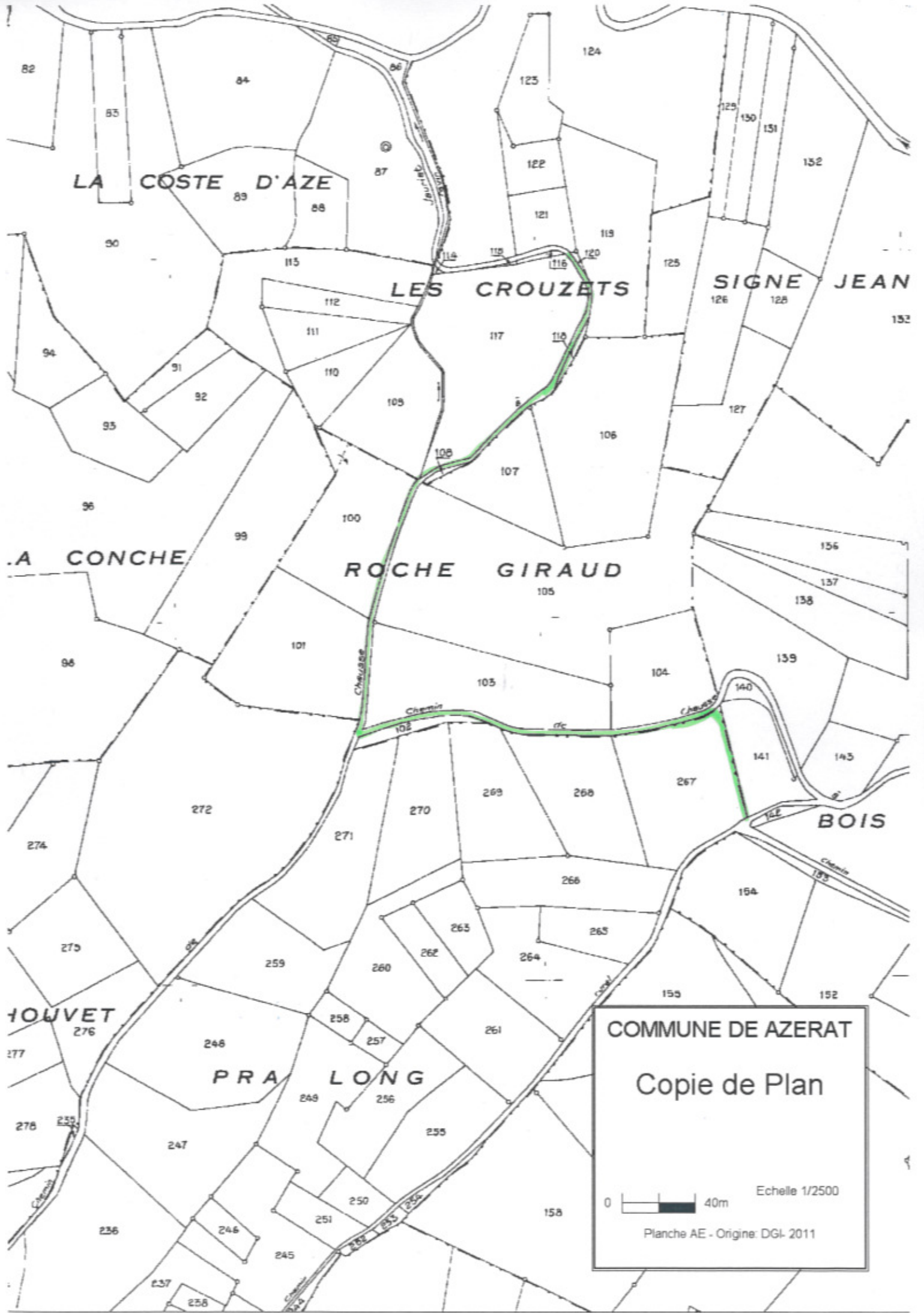

COMMUNE DE AZERAT
Copie de Plan
Echelle 1/2500
0 40m
Planche AE - Origine: DGI - 2011



Rute de "Buzgos"



Poste du "Houlin"