

**Demande d'examen au cas par cas préalable
à la réalisation d'une étude d'impact**

Article R. 122-3 du code de l'environnement

*Ce formulaire n'est pas applicable aux installations classées pour la protection
de l'environnement*

*Ce formulaire complété sera publié sur le site internet de l'autorité administrative de l'Etat
compétente en matière d'environnement*

Avant de remplir cette demande, lire attentivement la notice explicative

Cadre réservé à l'administration

Date de réception

21/12/12.

Dossier complet le

N° d'enregistrement

2012-102

1. Intitulé du projet

Defrichement de la parcelle ZP82 ; 2ha 24

2. Identification du maître d'ouvrage ou du pétitionnaire

2.1 Personne physique

Nom THENOT

Prénom Cedric

2.2 Personne morale

Dénomination ou raison sociale

GAEF THENOT

Nom, prénom et qualité de la personne
habilitée à représenter la personne morale

RCS / SIRET 145010627571000151

Forme juridique GAEF

Joignez à votre demande l'annexe obligatoire n°1

3. Rubrique(s) applicable(s) du tableau des seuils et critères annexé à l'article R. 122-2 du code de l'environnement et dimensionnement correspondant du projet

N° de rubrique et sous rubrique	Caractéristiques du projet au regard des seuils et critères de la rubrique
S1a)	Defrichement d'une parcelle ZP82 de 2ha 24

4. Caractéristiques générales du projet

Doivent être annexées au présent formulaire les pièces énoncées à la rubrique 8.1 du formulaire

4.1 Nature du projet

Defrichement de la parcelle ZP82, dont le type
de boisement est dit "libre" selon la réglementation
des boisements.

4.2 Objectifs du projet

le propriétaire du Gae souhaite defricher cette parcelle dans le but de la remettre en pâture par son troupeau bovin.

4.3 Décrivez sommairement le projet 4.3.1 dans sa phase de réalisation

Defrichement des sauches et brayage de ces dernières -

4.3.2 dans sa phase d'exploitation

Remise en prairie par pâture

4.4.1 A quelle(s) procédure(s) administrative(s) d'autorisation le projet a-t-il été ou sera-t-il soumis ?

La décision de l'autorité administrative de l'Etat compétente en matière d'environnement devra être jointe au(x) dossier(s) d'autorisation(s).

Cette procédure sera soumise à l'autorisation
de la Direction Départementale des Territoires

4.4.2 Précisez ici pour quelle procédure d'autorisation ce formulaire est rempli

Déficement de la parcelle

4.5 Dimensions et caractéristiques du projet et superficie globale (assiette) de l'opération - préciser les unités de mesure utilisées

Grandeurs caractéristiques	Valeur
2 ha 24 a 09	

4.6 Localisation du projet

Adresse et commune(s)
d'implantation

Nausae en Livradôs

Coordonnées géographiques¹

Long. E ° 03' 43" 10 Lat. N ° 45' 28" 44

Pour les rubriques 5° a), 6° b) et d), 8°, 10°, 18°, 28° a) et b), 32° ; 41° et 42° :

Point de départ : Long. ___ ° ___ ' ___ " ___ Lat. ___ ° ___ ' ___ " ___

Point d'arrivée : Long. ___ ° ___ ' ___ " ___ Lat. ___ ° ___ ' ___ " ___

Communes traversées :

4.7 S'agit-il d'une modification/extension d'une installation ou d'un ouvrage existant ?

Oui ☐ Non ☒

4.7.1 Si oui, cette installation ou cet ouvrage a-t-il fait l'objet d'une étude d'impact ?

Oui ☐ Non ☒

4.7.2 Si oui, à quelle date a-t-il été autorisé ?

4.8 Le projet s'inscrit-il dans un programme de travaux ?

Oui ☐ Non ☒

Si oui, de quels projets se compose le programme ?

¹ Pour l'outre-mer, voir notice explicative

5. Sensibilité environnementale de la zone d'implantation envisagée

5.1 Occupation des sols

Quel est l'usage actuel des sols sur le lieu de votre projet ?

C'est un sol de bois et une partie en bois

Existe-t-il un ou plusieurs documents d'urbanisme (ensemble des documents d'urbanisme concernés) réglementant l'occupation des sols sur le lieu/tracé de votre projet ?

Oui ☒ Non ☐

Si oui, intitulé et date d'approbation :
Précisez le ou les règlements applicables à la zone du projet

une réglementation des boisements
validée le 3 mars 2006

Pour les rubriques 33° à 37°, le ou les documents ont-ils fait l'objet d'une évaluation environnementale ?

Oui ☐ Non ☐

5.2 Enjeux environnementaux dans la zone d'implantation envisagée :

Complétez le tableau suivant, par tous moyens utiles, notamment à partir des informations disponibles sur le site internet <http://www.developpement-durable.gouv.fr/etude-impact>

Le projet se situe-t-il :	Oui	Non	Lequel/Laquelle ?
dans une zone naturelle d'intérêt écologique, faunistique et floristique de type I ou II (ZNIEFF) ou couverte par un arrêté de protection de biotope ?	<input type="checkbox"/>	<input checked="" type="checkbox"/>	
en zone de montagne ?	<input checked="" type="checkbox"/>	<input checked="" type="checkbox"/>	<u>Correction autoite' enironnementale le 27 décembre 2012.</u> La commune de Marsac-En-Livradois est située en zone de montagne.
sur le territoire d'une commune littorale ?	<input type="checkbox"/>	<input checked="" type="checkbox"/>	
dans un parc national, un parc naturel marin, une réserve naturelle (régionale ou nationale) ou un parc naturel régional ?	<input checked="" type="checkbox"/>	<input type="checkbox"/>	le Parc Naturel Régional Livradois Forez
sur un territoire couvert par un plan de prévention du bruit, arrêté ou le cas échéant, en cours d'élaboration ?	<input type="checkbox"/>	<input checked="" type="checkbox"/>	

dans une aire de mise en valeur de l'architecture et du patrimoine ou une zone de protection du patrimoine architectural, urbain et paysager ?	<input type="checkbox"/>	<input checked="" type="checkbox"/>	
dans une zone humide ayant fait l'objet d'une délimitation ?	<input type="checkbox"/>	<input checked="" type="checkbox"/>	
dans une commune couverte par un plan de prévention des risques naturels prévisibles ou par un plan de prévention des risques technologiques ?	<input checked="" type="checkbox"/>	<input type="checkbox"/>	<p>oui il est approuvé 22 avril 2011</p> <p><u>conection auto route environnementale le 27 décembre 2012.</u></p> <p>La commune de Marsac-Em-Livradois est couverte par le PPRi Dore Amont : prescrit.</p> <p>arrêté préfectoral de prescription du 31/12/2003.</p>
si oui, est-il prescrit ou approuvé ?			
dans un site ou sur des sols pollués ?	<input type="checkbox"/>	<input checked="" type="checkbox"/>	
dans une zone de répartition des eaux ?	<input type="checkbox"/>	<input checked="" type="checkbox"/>	
dans un périmètre de protection rapprochée d'un captage d'eau destiné à l'alimentation humaine ?	<input type="checkbox"/>	<input checked="" type="checkbox"/>	
dans un site inscrit ou classé ?	<input type="checkbox"/>	<input checked="" type="checkbox"/>	
Le projet se situe-t-il, dans ou à proximité :	Oui	Non	Lequel et à quelle distance ?
d'un site Natura 2000 ?	<input type="checkbox"/>	<input checked="" type="checkbox"/>	
d'un monument historique ou d'un site classé au patrimoine mondial de l'UNESCO ?	<input type="checkbox"/>	<input checked="" type="checkbox"/>	

6. Caractéristiques de l'impact potentiel du projet sur l'environnement et la santé humaine

6.1 Le projet envisagé est-il susceptible d'avoir les incidences suivantes ?

Veuillez compléter le tableau suivant :

Domaines de l'environnement :		Oui	Non	De quelle nature ? De quelle importance ? Appréciez sommairement l'impact potentiel
Ressources	engendre-t-il des prélèvements d'eau ?	<input type="checkbox"/>	<input checked="" type="checkbox"/>	
	impliquera-t-il des drainages / ou des modifications prévisibles des masses d'eau souterraines ?	<input type="checkbox"/>	<input checked="" type="checkbox"/>	
	est-il excédentaire en matériaux ?	<input type="checkbox"/>	<input checked="" type="checkbox"/>	
	est-il déficitaire en matériaux ? Si oui, utilise-t-il les ressources naturelles du sol ou du sous-sol ?	<input type="checkbox"/>	<input checked="" type="checkbox"/>	
Milieu naturel	est-il susceptible d'entraîner des perturbations, des dégradations, des destructions de la biodiversité existante : faune, flore, habitats, continuités écologiques ?	<input type="checkbox"/>	<input checked="" type="checkbox"/>	
	est-il susceptible d'avoir des incidences sur les zones à sensibilité particulière énumérées au 5.2 du présent formulaire ?	<input type="checkbox"/>	<input checked="" type="checkbox"/>	

	Engendre-t-il la consommation d'espaces naturels, agricoles, forestiers, maritimes ?	<input type="checkbox"/>	<input checked="" type="checkbox"/>	
	Est-il concerné par des risques technologiques ?	<input type="checkbox"/>	<input checked="" type="checkbox"/>	
Risques et nuisances	Est-il concerné par des risques naturels ?	<input type="checkbox"/>	<input checked="" type="checkbox"/>	
	Engendre-t-il des risques sanitaires ?	<input type="checkbox"/>	<input checked="" type="checkbox"/>	
	Est-il concerné par des risques sanitaires ?	<input type="checkbox"/>	<input checked="" type="checkbox"/>	
Commodités de voisinage	Est-il source de bruit ?	<input type="checkbox"/>	<input checked="" type="checkbox"/>	
	Est-il concerné par des nuisances sonores ?	<input type="checkbox"/>	<input checked="" type="checkbox"/>	
	Engendre-t-il des odeurs ?	<input type="checkbox"/>	<input checked="" type="checkbox"/>	
	Est-il concerné par des nuisances olfactives ?	<input type="checkbox"/>	<input checked="" type="checkbox"/>	
	Engendre-t-il des vibrations ?	<input type="checkbox"/>	<input checked="" type="checkbox"/>	
	Est-il concerné par des vibrations ?	<input type="checkbox"/>	<input checked="" type="checkbox"/>	

	Engendre-t-il des émissions lumineuses ?	<input type="checkbox"/>	<input checked="" type="checkbox"/>	
	Est-il concerné par des émissions lumineuses ?	<input type="checkbox"/>	<input checked="" type="checkbox"/>	
Pollutions	Engendre-t-il des rejets polluants dans l'air ?	<input type="checkbox"/>	<input checked="" type="checkbox"/>	
	Engendre-t-il des rejets hydrauliques ?	<input type="checkbox"/>	<input checked="" type="checkbox"/>	
	Si oui, dans quel milieu ?			
	Engendre-t-il la production d'effluents ou de déchets non dangereux, inertes, dangereux ?	<input type="checkbox"/>	<input checked="" type="checkbox"/>	
Patrimoine / Cadre de vie / Population	Est-il susceptible de porter atteinte au patrimoine architectural, culturel, archéologique et paysager ?	<input type="checkbox"/>	<input checked="" type="checkbox"/>	
	Engendre-t-il des modifications sur les activités humaines (agriculture, sylviculture, urbanisme / aménagements) ?	<input type="checkbox"/>	<input checked="" type="checkbox"/>	

6.2 Les incidences du projet identifiées au 6.1 sont-elles susceptibles d'être cumulées avec d'autres projets connus ?

Oui ☐

Non ☒

Si oui, décrivez lesquelles :

6.3 Les incidences du projet identifiées au 6.1 sont-elles susceptibles d'avoir des effets de nature transfrontière ?

Oui ☐

Non ☒

Si oui, décrivez lesquels :

7. Auto-évaluation (facultatif)

Au regard du formulaire rempli, estimez-vous qu'il est nécessaire que votre projet fasse l'objet d'une étude d'impact ou qu'il devrait en être dispensé ? Expliquez pourquoi.

Je ne pense pas qu'une étude d'impact soit
nécessaire ; cette parcelle n'est ni dans une ZPPAUP,
ni proche d'habitations ; ni dans une ZNIEFF,
ou encore sur un site Natura 2000.

8. Annexes

8.1 Annexes obligatoires

Objet	
1	L'annexe n°1 intitulée « informations nominatives relatives au maître d'ouvrage ou pétitionnaire » - non publiée ; <input checked="" type="checkbox"/>
2	Un plan de situation au 1/25 000 ou, à défaut, à une échelle comprise entre 1/16 000 et 1/64 000 (Il peut s'agir d'extraits cartographiques du document d'urbanisme s'il existe) ; <input checked="" type="checkbox"/>
3	Au minimum, 2 photographies datées de la zone d'implantation, avec une localisation cartographique des prises de vue, l'une devant permettre de situer le projet dans l'environnement proche et l'autre de le situer dans le paysage lointain ; <input checked="" type="checkbox"/>
4	Un plan du projet <u>ou</u> , pour les travaux, ouvrages ou aménagements visés aux rubriques 5° a), 6° b) et d), 8°, 10°, 18°, 28° a) et b), 32°, 41° et 42° un projet de tracé ou une enveloppe de tracé ; <input type="checkbox"/>
5	Sauf pour les travaux, ouvrages ou aménagements visés aux rubriques 5° a), 6° b) et d), 8°, 10°, 18°, 28° a) et b), 32°, 41° et 42° : plan des abords du projet (100 mètres au minimum) pouvant prendre la forme de photos aériennes datées et complétées si nécessaire selon les évolutions récentes, à une échelle comprise entre 1/2 000 et 1/5 000. Ce plan devra préciser l'affectation des constructions et terrains avoisinants ainsi que les canaux, plans d'eau et cours d'eau ; <input checked="" type="checkbox"/>

8.2 Autres annexes volontairement transmises par le maître d'ouvrage ou pétitionnaire

Veuillez compléter le tableau ci-joint en indiquant les annexes jointes au présent formulaire d'évaluation, ainsi que les parties auxquelles elles se rattachent

Objet
- la réglementation des boisements
- Copie PPRi.

9. Engagement et signature

Je certifie sur l'honneur l'exactitude des renseignements ci-dessus ☒

Fait à

Nauze en Lirradois

le,

13/12/2012

Signature





parcelle ZP
82 →

← près
à côté



Intérieur de la parcelle

chemin



↑ parcelle 2P 82

chemin



↑
Parcelle 2P 82

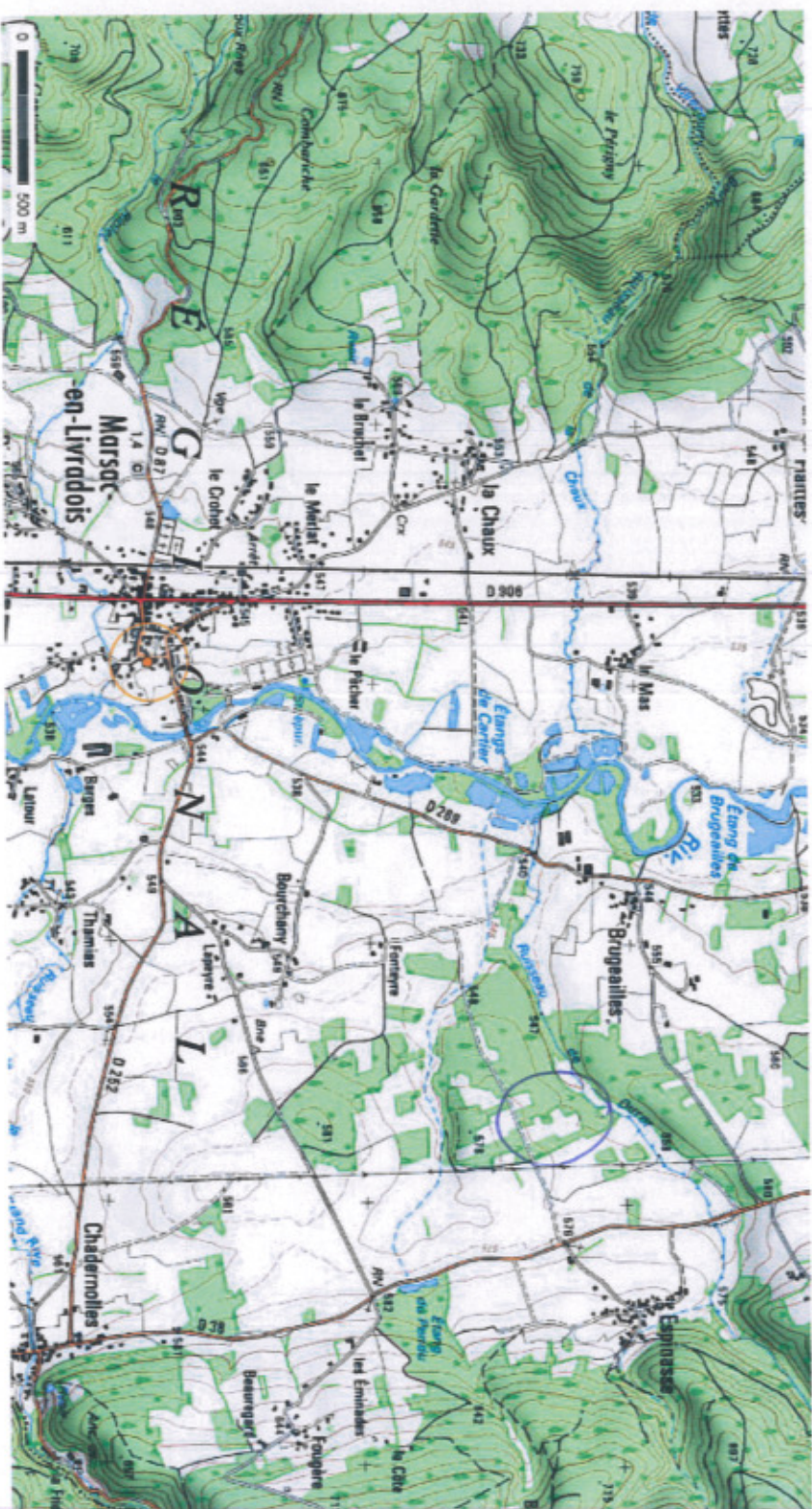

Longitude :
Latitude :

3° 44' 05.5" E
45° 29' 15.6" N

PHOTO AERIEENNE ZP 82 THENOT

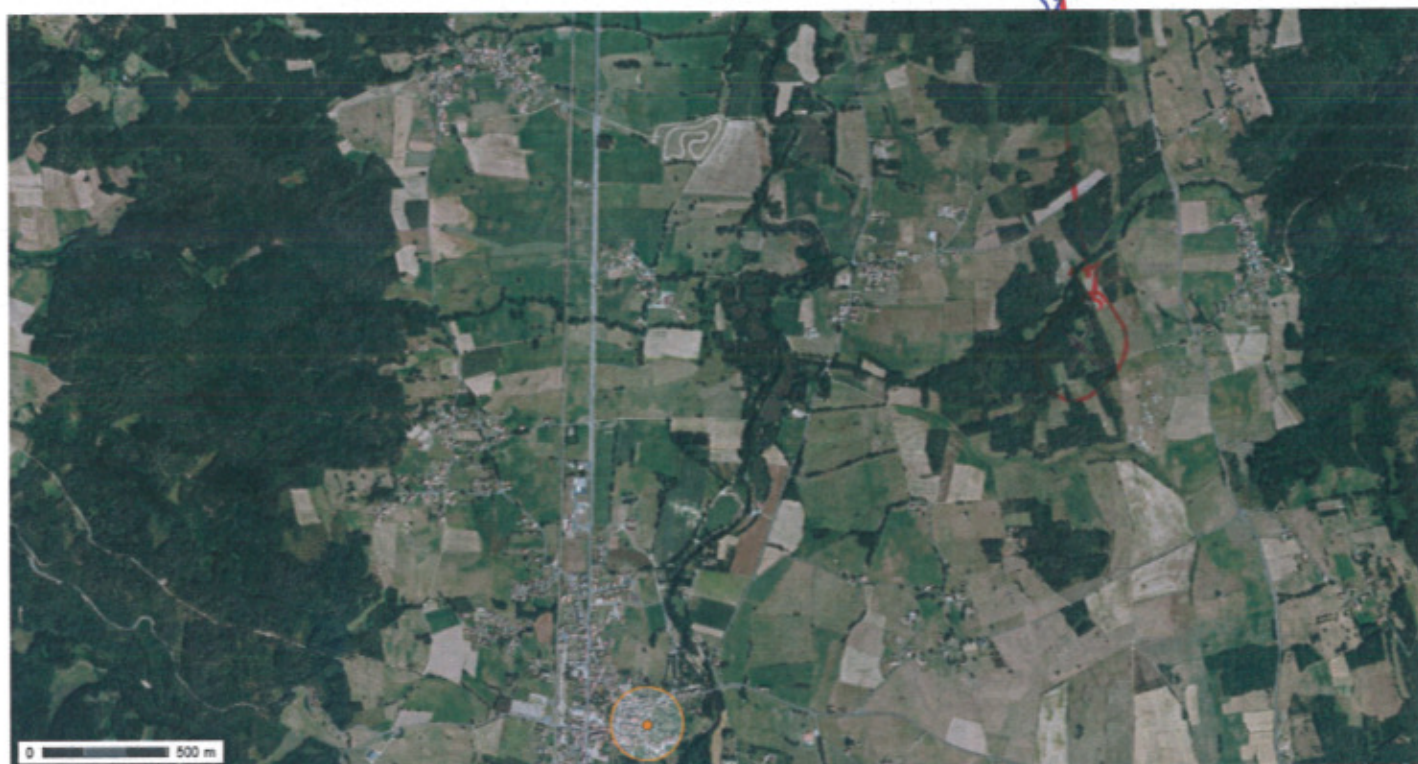

Bourg de Marzac

Perimètre à se suivre
la parcelle ZP82



ZP82 - THENOT

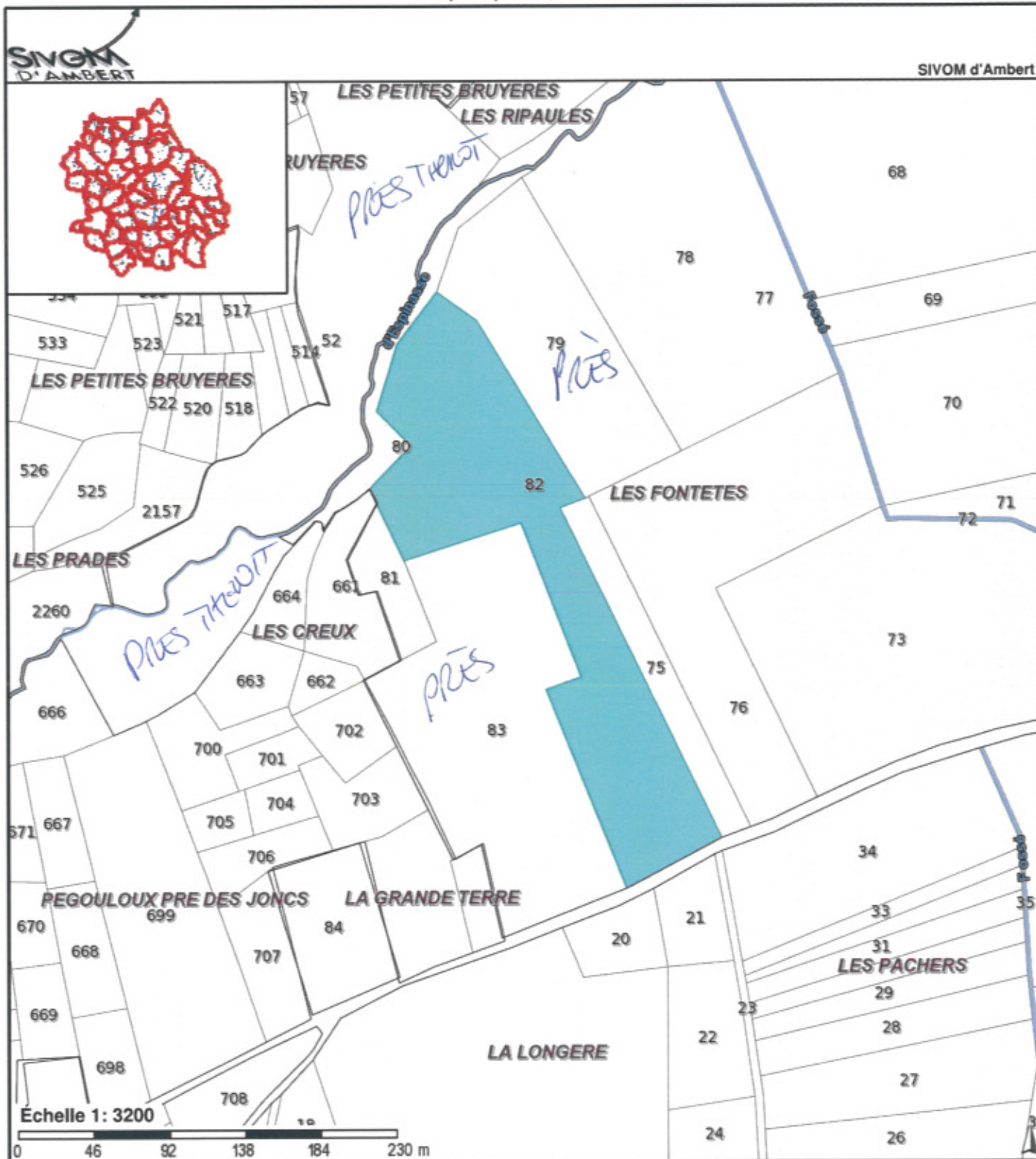

Cadaastre



Communes



Parcelles

Batiments



Bâtiment en dur



Construction légère

Voirie et Hydrographie



Cours d'eau

N° INSEE : 63211

Arrondissement :

AMBERT



Dossier Communal d'Information

à destination des acquéreurs et des locataires de biens immobiliers sur les
risques naturels et technologiques

Commune de MARSAC-EN-LIVRADOIS

Contenu du dossier

- Arrêté préfectoral d'Information Acquéreurs Locataires (IAL)
- Fiche communale d'informations sur les risques naturels et technologiques et ses pièces jointes :
 - Liste des arrêtés de reconnaissance de l'état de catastrophe naturelle ou technologique concernant la commune
 - PPRi Dore Amont : extrait du zonage réglementaire (extrait du PPR)

Les documents consultables sur Internet le sont notamment via le site de la
Direction Départementale des Territoires du Puy-de-Dôme
(www.puy-de-dome.equipement.gouv.fr)

version avril 2011



PRÉFET DU PUY-DE-DÔME

Arrêté DDPP/SSC/2011-154
relatif à l'état des risques naturels et technologiques majeurs de biens immobiliers situés sur la commune de MARSAC-EN-LIVRADOIS

LE PRÉFET DE LA RÉGION AUVERGNE
PRÉFET DU DÉPARTEMENT DU PUY-DE-DÔME
Chevalier de la Légion d'Honneur
Officier de l'Ordre National du Mérite

VU le Code Général des Collectivités Territoriales ;
VU le Code de l'Environnement, notamment les articles L 125-5 et R 125-23 à R 125-27 ;
VU le décret n° 2010-1254 du 22 octobre 2010 relatif à la prévention des risques ;
VU le décret n° 2010-1255 du 22 octobre 2010 portant délimitation des zones de sismicité du territoire français ;
VU le code de la construction et de l'habitation, notamment ses articles L.271-4 et L.271-5 ;
VU le décret n° 2004-374 du 29 avril 2004 relatif aux pouvoirs des préfets, à l'organisation et à l'action des services de l'Etat dans les régions et les départements ;
VU l'arrêté DDPP/SSC/2011- 10 du 22 avril 2011, relatif à l'état des risques naturels et technologiques majeurs de biens immobiliers ;
VU l'arrêté préfectoral n°06/00145 du 3 janvier 2006 modifié relatif à l'état des risques naturels et technologiques majeurs de biens immobiliers situés sur la commune de MARSAC-EN-LIVRADOIS ;

SUR PROPOSITION de Monsieur le Directeur Départemental des Territoires ,

ARRÊTE

ARTICLE 1 : Les éléments nécessaires à l'élaboration de l'état des risques naturels et technologiques pour l'information des acquéreurs et locataires de biens immobiliers situés dans la commune de MARSAC-EN-LIVRADOIS sont consignés, pour chaque commune, dans le dossier communal d'informations annexé au présent arrêté.

ARTICLE 2 : Ce dossier comprend :

- la fiche d'information sur les risques naturels et technologiques majeurs,
- les extraits cartographiques des documents référencés dans la fiche d'information,
- la liste des arrêtés de reconnaissance de l'état de catastrophes naturelles,
- le niveau de sismicité réglementaire attaché à la commune.

ARTICLE 3 : L'arrêté préfectoral n°06/00145 du 3 janvier 2006 modifié relatif à l'état des risques naturels et technologiques majeurs de biens immobiliers situés sur la commune de MARSAC-EN-LIVRADOIS et ses annexes sont abrogés.

ARTICLE 4 : La nouvelle délimitation des zones de sismicité du territoire français défini par le décret du 22 octobre 2010 est applicable à compter du 1^{er} mai 2011.

ARTICLE 5 : Ces informations sont mises à jour au regard des conditions mentionnées à l'article R 125-25 du Code de l'Environnement. Ce dossier d'information et les documents de référence sont librement consultables à la Mairie, en Préfecture et à la Sous-Préfecture concernée. Le dossier d'information est également accessible sur le site internet de la Préfecture : www.puy-de-dome.pref.gouv.fr

ARTICLE 6 : Le présent arrêté et le dossier d'information sont adressés à la Chambre Départementale des Notaires, en Sous-Préfecture et Mairie. Le présent arrêté sera affiché en Mairie et publié au recueil des actes administratifs de l'Etat dans le département.

ARTICLE 7 : Mesdames et Messieurs le Secrétaire Général de la Préfecture du Puy-de-Dôme, la Sous-Préfète, Directrice de Cabinet, les Sous-Préfets d'arrondissements, les Chefs des Services Régionaux et des Services Départementaux et le Maire de la commune sont chargés, chacun en ce qui les concerne, de l'application du présent arrêté.

Fait à Clermont-Ferrand, le 22 avril 2011,

Pour le PRÉFET,
et par délégation,
Le DIRECTEUR DÉPARTEMENTAL
DE LA PROTECTION DES POPULATIONS

Jean-Pierre MACHETEAU

Commune de MARSAC-EN-LIVRADOIS

Informations sur les risques naturels et technologiques pour l'application des I, II, III de l'article L 125-5 du code de l'environnement

1. Annexe à l'arrêté préfectoral

N° DDPP/SSC/2011-154

du : 22/04/2011

mis à jour le : 22/04/2011

2. Situation de la commune au regard d'un ou plusieurs plans de prévention de risques naturels prévisibles [PPRn]

La commune est située dans le périmètre d'un PPRn :

oui ☒

non ☐

- PPRi Dore Amont : prescrit

date : 31/12/2003

aléa : Inondation

Les documents de référence sont * :

- PPRi Dore Amont : arrêté préfectoral de prescription du 31-12-2003

Consultable sur Internet ☒

3. Situation de la commune au regard d'un plan de prévention de risques technologiques [PPRT]

La commune est située dans le périmètre d'un PPRT :

oui ☐

non ☒

Les documents de référence sont * :

4. Situation de la commune au regard du zonage réglementaire pour la prise en compte de la sismicité

en application des articles R 563-4 et R 125-23 du code de l'environnement modifiés par les décrets n°2010-1254 et 2010-1255

La commune est située dans une zone de sismicité :

Forte

Zone 5

☐

Moyenne

Zone 4

☐

Modérée

Zone 3

☐

Faible

Zone 2

☒

Très faible

Zone 1

☐

pièces jointes

5. Cartographie

extraits de documents ou de dossiers permettant la localisation des immeubles au regard des risques pris en compte

- PPRi Dore Amont : extrait du zonage réglementaire (extrait du PPR)

6. Arrêtés portant ou ayant porté reconnaissance de l'état de catastrophe naturelle ou technologique

La liste actualisée des arrêtés est consultable sur le site portail www.prim.net dans la rubrique « Ma commune face aux risques »

* Les documents disponibles sur internet le sont notamment via le site de la DDT du Puy-de-Dôme (www.puy-de-dome.equipement.gouv.fr)

Commune de Marsac-en-Livradois

63211

Liste des Arrêtés de Catastrophes naturelles depuis 1982

Type de catastrophe	Début le	Fin le	Arrêté du	Sur le JO du
Tempête	06/11/1982	10/11/1982	18/11/1982	19/11/1982
Inondations et coulées de boue	15/03/1988	22/03/1988	10/06/1988	19/06/1988
Inondations et coulées de boue	17/05/1990	17/05/1990	07/12/1990	19/12/1990
Inondations, coulées de boue et mouvements de terrain	25/12/1999	29/12/1999	29/12/1999	30/12/1999
Inondations et coulées de boue	01/12/2003	05/12/2003	12/12/2003	13/12/2003
Inondations et coulées de boue	22/07/2004	22/07/2004	11/01/2005	15/01/2005
Inondations et coulées de boue	02/11/2008	03/11/2008	17/04/2009	22/04/2009
Inondations et coulées de boue	24/08/2009	24/08/2009	10/12/2009	13/12/2009

Extrait de
la Carte des Aléas
Commune de MARSAC
Page 1/1

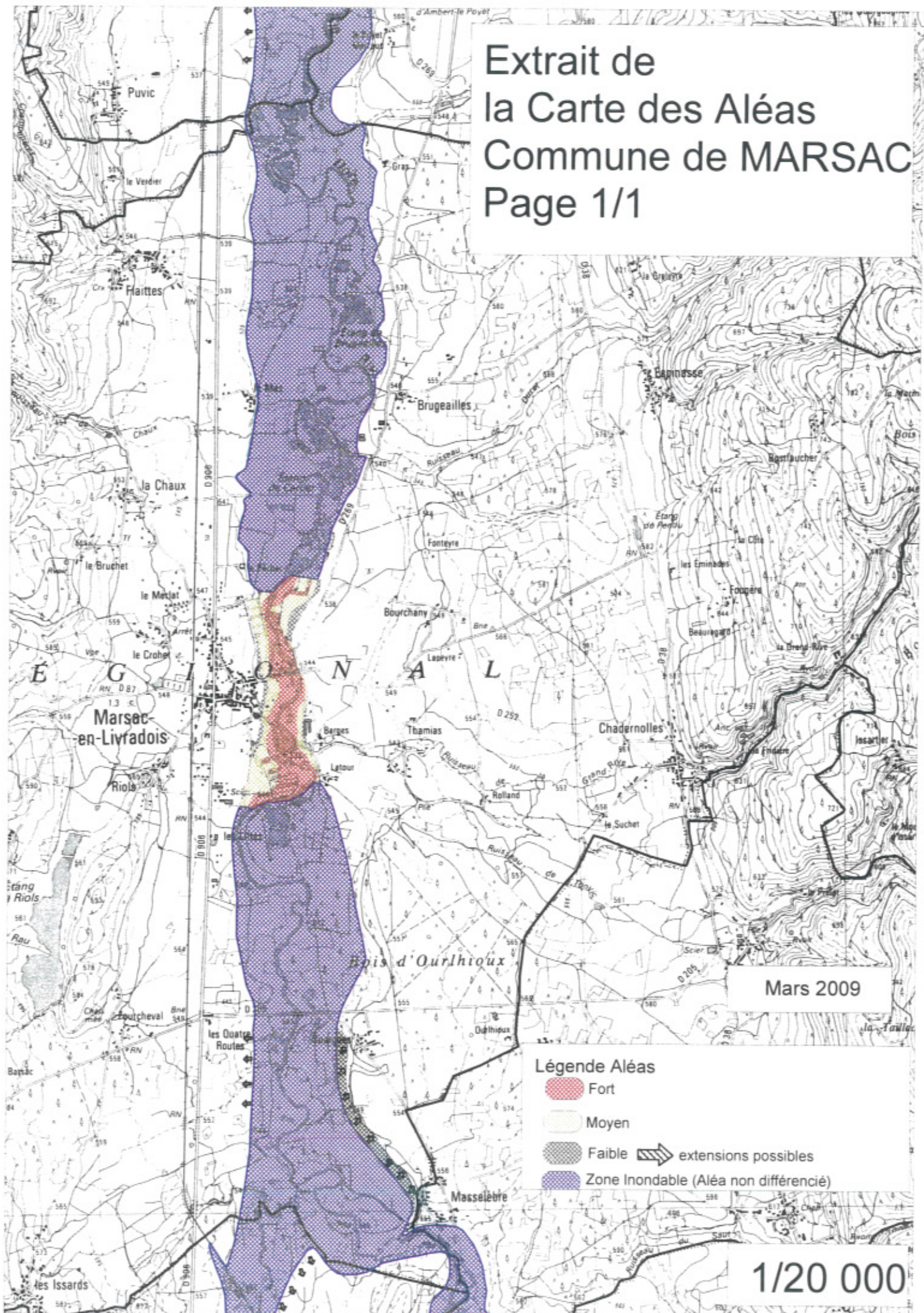

COMMUNE DE MARSAC-EN-LIVRADOIS

REGLEMENTATION DES BOISEMENTS

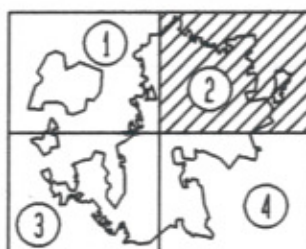

Plan parcellaire au 1/5000 annexé à l'arrêté
Préfectoral en date du : - 3 MARS 2006

Légende



Boisement libre



Boisement directement réglementé

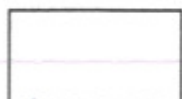

Boisement interdit puis réglementé



Ruisseaux

