

Demande d'examen au cas par cas préalable
à la réalisation d'une étude d'impact

Article R. 122-3 du code de l'environnement

Ce formulaire n'est pas applicable aux installations classées pour la protection
de l'environnement

Ce formulaire sera publié sur le site internet de l'autorité administrative de l'Etat compétente en
matière d'environnement

Avant de remplir cette demande, lire attentivement la notice explicative

Cadre réservé à l'administration

Date de réception :

18/12/12

Dossier complet le :

N° d'enregistrement :

2012-05

1. Intitulé du projet

Défrichement pour réaliser des plateformes. Nous déposons un permis de
construire avec une surface bâtie inférieure à 10000 m²

2. Identification du maître d'ouvrage ou du pétitionnaire

2.1 Personne physique

Nom

Prénom

2.2 Personne morale

Dénomination ou raison sociale

SCI 717

Nom, prénom et qualité de la personne habilitée à représenter la personne
morale

CUVEX-MICHELIN Laurence

RCS / SIRET

14121710101311216110101181

Forme juridique

SCI

Joignez à votre demande le document CERFA n° 14734*01

3. Rubrique(s) applicable(s) du tableau des seuils et critères annexé à l'article R. 122-2 du code de l'environnement et
dimensionnement correspondant du projet

N° de rubrique et sous rubrique

Caractéristiques du projet au regard des seuils et critères de la rubrique

54-a

Défrichement soumis à autorisation portant
sur une superficie totale même fragmentée
de 7ha 09a 50ca

4. Caractéristiques générales du projet

Doivent être annexées au présent formulaire les pièces énoncées à la rubrique 8.1

4.1 Nature du projet

Déboisement de pins et de landes

4.2 Objectifs du projet

Création de plateformes

4.3 Décrivez sommairement le projet

4.3.1 dans sa phase de réalisation

1) déboisement 2) débardage 3) création de plateformes

4.3.2 dans sa phase d'exploitation

4.4.1 A quelle(s) procédure(s) administrative(s) d'autorisation le projet a-t-il été ou sera-t-il soumis ?

La décision de l'autorité administrative de l'Etat compétente en matière d'environnement devra être jointe au(x) dossier(s) d'autorisation(s).

Le projet sera soumis à une demande d'autorisation de défrichement

4.4.2 Précisez ici pour quelle procédure d'autorisation ce formulaire est rempli

idem 4.4.1.

4.5 Dimensions et caractéristiques du projet et superficie globale (assiette) de l'opération - préciser les unités de mesure utilisées

Grandeurs caractéristiques	Valeur
<i>Sur un projet de 14 ha 32 a 29 a, sera déboisé 7 ha 03 a 50 ca sur une zone de plus de 100 ha à structure naturelle à massif nouelle.</i>	

4.6 Localisation du projet

Adresse

*Monistrol sur loire
↳ les chemins
↳ le cos
↳ la voie saint Martin*

Coordonnées géographiques¹ Long. ° ' " Lat. ° ' "

Pour les rubriques 5° a), 6° b) et d), 8°, 10°, 18°, 28° a) et b), 32° : 41° et 42° :

Point de départ : Long. ° ' " Lat. ° ' "

Point d'arrivée : Long. ° ' " Lat. ° ' "

Communes traversées :

Monistrol sur loire

4.7 S'agit-il d'une modification/extension d'une installation ou d'un ouvrage existant ? Oui Non

4.7.1 Si oui, cette installation ou cet ouvrage a-t-il fait l'objet d'une étude d'impact ? Oui Non

4.7.2 Si oui, à quelle date a-t-il été autorisé ?

4.8 Le projet s'inscrit-il dans un programme de travaux ? Oui Non

Si oui, de quels projets se compose le programme ?

Les travaux vont consister à la création de plateformes.

5. Sensibilité environnementale de la zone d'implantation envisagée

5.1 Occupation des sols

Quel est l'usage actuel des sols sur le lieu de votre projet ?

*L'usage actuel est :
- une forêt de pins et de laudes
- une surface agricole*

Existe-t-il un ou plusieurs documents d'urbanisme (ensemble des documents d'urbanisme concernés) réglementant l'occupation des sols sur le lieu/tracé de votre projet ? Oui Non

¹ Pour l'outre-mer, voir notice explicative

PLU approuvé le 15/12/2004

Dispositions applicables à la zone A } Révision du PLU
à la zone N } le 3/12/2010

Si oui, intitulé et date d'approbation :
Précisez le ou les règlements
applicables à la zone du projet

Pour les rubriques 33° à 37°, le ou les documents ont-ils fait l'objet d'une évaluation
environnementale ? Oui Non

5.2 Enjeux environnementaux dans la zone d'implantation envisagée :

Complétez le tableau suivant, par tous moyens utiles, notamment à partir des informations disponibles sur le site internet
<http://www.developpement-durable.gouv.fr/etude-impact>

Le projet se situe-t-il :	Oui	Non	Lequel/Laquelle ?
dans une zone naturelle d'intérêt écologique, faunistique et floristique de type I ou II (ZNIEFF) ou couverte par un arrêté de protection de biotope ?	<input type="checkbox"/>	<input checked="" type="checkbox"/>	Annexe 1 : ZNIEFF de type 1 Annexe 2 : ZNIEFF de type 2
en zone de montagne ?	<input checked="" type="checkbox"/>	<input type="checkbox"/>	Le département de la Haute-Loire est classé en zone de montagne essentiellement rural
sur le territoire d'une commune littorale ?	<input type="checkbox"/>	<input checked="" type="checkbox"/>	
dans un parc national, un parc naturel marin, une réserve naturelle (régionale ou nationale) ou un parc naturel régional ?	<input type="checkbox"/>	<input checked="" type="checkbox"/>	Annexe 3 : APB sur la commune de Bas en Basot Annexe 4 : Parcs naturels Régionaux
sur un territoire couvert par un plan de prévention du bruit, arrêté ou le cas échéant, en cours d'élaboration ?	<input type="checkbox"/>	<input checked="" type="checkbox"/>	Pas établi à ce jour
dans une aire de mise en valeur de l'architecture et du patrimoine ou une zone de protection du patrimoine architectural, urbain et paysager ?	<input type="checkbox"/>	<input checked="" type="checkbox"/>	Annexe 5 : ZPPAUP
dans une zone humide ayant fait l'objet d'une délimitation ?	<input type="checkbox"/>	<input checked="" type="checkbox"/>	Annexe 6 : Absence de données
dans une commune couverte par un plan de prévention des risques naturels prévisibles ou par un plan de prévention des risques technologiques ?	<input checked="" type="checkbox"/>	<input checked="" type="checkbox"/>	Annexe 7 : La commune de Montichol Loire est identifiée comme zone à risque d'inondation mais les parcelles concernées du projet ne sont pas concernées
si oui, est-il prescrit ou approuvé ?	<input type="checkbox"/>	<input type="checkbox"/>	
dans un site ou sur des sols pollués ?	<input type="checkbox"/>	<input checked="" type="checkbox"/>	
dans une zone de répartition des eaux ?	<input type="checkbox"/>	<input checked="" type="checkbox"/>	Annexe 8



PROJET D'ENSEMBLE : ZONES A DEFRICHER

Echelle : 1/2000

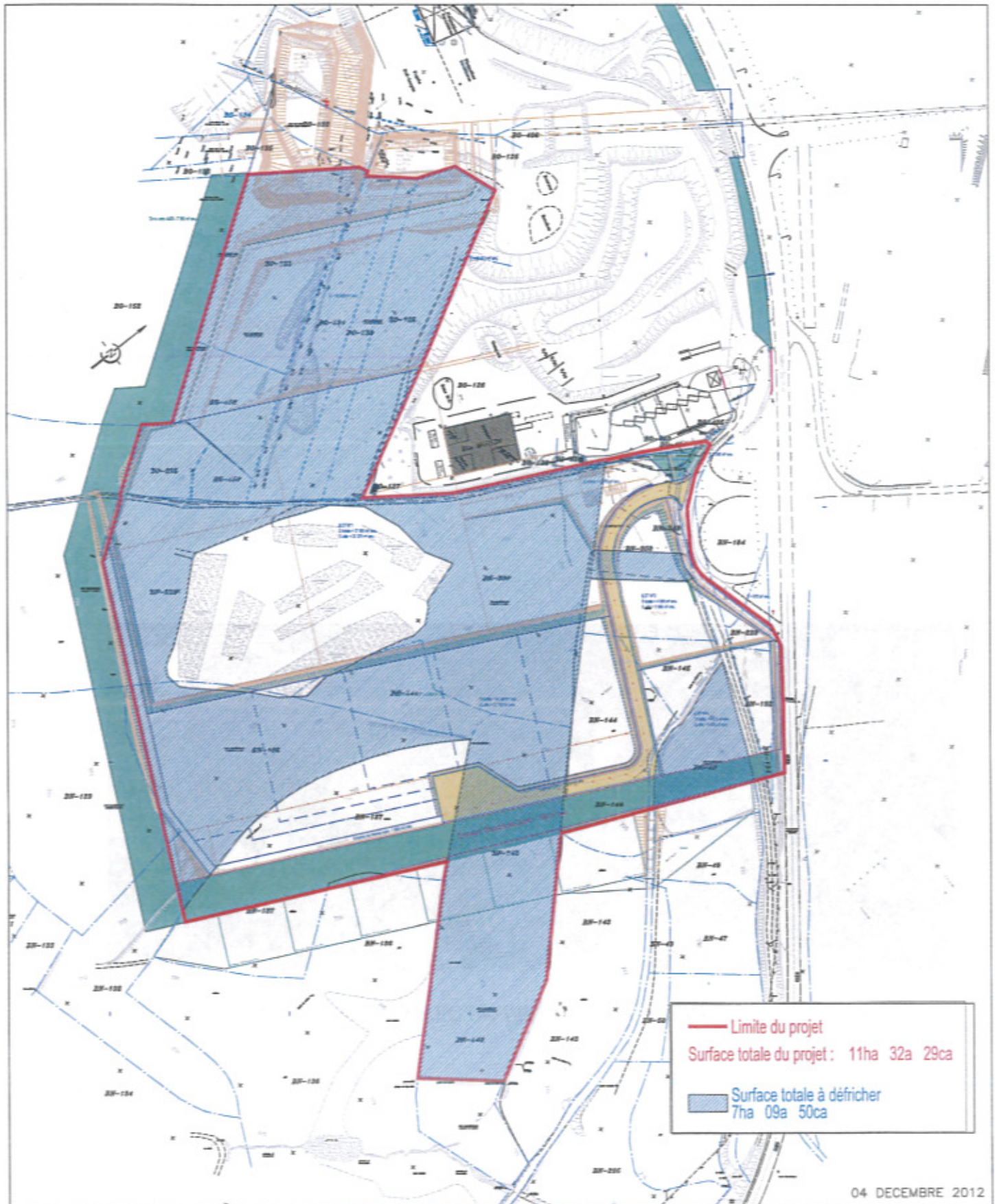

SCI 7M

PHOTOGRAPHIE AVEC 100 METRES AUX ALENTOURS



dans un périmètre de protection rapprochée d'un captage d'eau destiné à l'alimentation humaine ?	<input type="checkbox"/>	<input checked="" type="checkbox"/>	Pas de captage d'eau potable sur le site
dans un site inscrit ou classé ?	<input type="checkbox"/>	<input checked="" type="checkbox"/>	Voir annexe 9
Le projet se situe-t-il, dans ou à proximité :	Oui	Non	Lequel et à quelle distance ?
d'un site Natura 2000 ?	<input type="checkbox"/>	<input checked="" type="checkbox"/>	Annexe 10 : Le projet n'est pas sur un site Natura 2000
d'un monument historique ou d'un site classé au patrimoine mondial de l'UNESCO ?	<input type="checkbox"/>	<input checked="" type="checkbox"/>	Annexe 11

6. Caractéristiques de l'impact potentiel du projet sur l'environnement et la santé humaine

6.1 Le projet envisagé est-il susceptible d'avoir les incidences suivantes ?

Veillez compléter le tableau suivant :

Domaines de l'environnement :		Oui	No n	De quelle nature ? De quelle importance ? Appréciez sommairement l'impact potentiel
Ressources	Engendre-t-il des prélèvements d'eau ?	<input type="checkbox"/>	<input checked="" type="checkbox"/>	
	Impliquera-t-il des drainages / ou des modifications prévisibles des masses d'eau souterraines ?	<input type="checkbox"/>	<input checked="" type="checkbox"/>	
	Est-il excédentaire en matériaux ?	<input type="checkbox"/>	<input checked="" type="checkbox"/>	Le chantier est en équilibre Aucune évacuation n'est prévue et aucun apport de matériau n'est prévu
	Est-il déficitaire en matériaux ? Si oui, utilise-t-il les ressources naturelles du sol ou du sous-sol ?	<input type="checkbox"/>	<input checked="" type="checkbox"/>	
Milieu naturel	Est-il susceptible d'entraîner des perturbations, des dégradations, des destructions de la biodiversité existante : faune, flore, habitats, continuités écologiques ?	<input checked="" type="checkbox"/>	<input checked="" type="checkbox"/>	Déboisement de 7 ha 09 a 50 ca sur une zone de plus de 100 ha à structure naturelle à massif nouvellé soit moins de 7% de la surface totale
	Est-il susceptible d'avoir des incidences sur les zones à sensibilité particulière énumérées au 5.2 du présent formulaire ?	<input type="checkbox"/>	<input checked="" type="checkbox"/>	
	Engendre-t-il la consommation d'espaces naturels, agricoles, forestiers, maritimes ?	<input checked="" type="checkbox"/>	<input checked="" type="checkbox"/>	Le projet se situe dans des zones boisées et agricoles. Une parcelle sera déboisée pour être transformée en une parcelle agricole par mesure compensatoire

Risques et nuisances	Est-il concerné par des risques technologiques ?	<input type="checkbox"/>	<input checked="" type="checkbox"/>	
	Est-il concerné par des risques naturels ?	<input type="checkbox"/>	<input checked="" type="checkbox"/>	<i>Pas dans la zone inondation</i>
	Engendre-t-il des risques sanitaires ? Est-il concerné par des risques sanitaires ?	<input type="checkbox"/>	<input checked="" type="checkbox"/>	
Commodités de voisinage	Est-il source de bruit ? Est-il concerné par des nuisances sonores ?	<input type="checkbox"/>	<input checked="" type="checkbox"/>	
	Engendre-t-il des odeurs ? Est-il concerné par des nuisances olfactives ?	<input type="checkbox"/>	<input checked="" type="checkbox"/>	
	Engendre-t-il des vibrations ? Est-il concerné par des vibrations ?	<input type="checkbox"/>	<input checked="" type="checkbox"/>	
	Engendre-t-il des émissions lumineuses ? Est-il concerné par des émissions lumineuses ?	<input type="checkbox"/>	<input checked="" type="checkbox"/>	
	Engendre-t-il des rejets polluants dans l'air ?	<input type="checkbox"/>	<input checked="" type="checkbox"/>	
	Engendre-t-il des rejets hydrauliques ? Si oui, dans quel milieu ?	<input type="checkbox"/>	<input checked="" type="checkbox"/>	
Pollutions	Engendre-t-il la production d'effluents ou de déchets non dangereux, inertes, dangereux ?	<input type="checkbox"/>	<input checked="" type="checkbox"/>	
	Est-il susceptible de porter atteinte au patrimoine architectural, culturel, archéologique et paysager ?	<input type="checkbox"/>	<input checked="" type="checkbox"/>	
Patrimoine / Cadre de vie / Population	Engendre-t-il des modifications sur les activités humaines (agriculture, sylviculture, urbanisme / aménagements) ?	<input type="checkbox"/>	<input checked="" type="checkbox"/>	<i>Une parcelle sera déboisée et transformée en parcelle agricole pour même compensatoire agricole</i>

6.2 Les incidences du projet identifiées au 6.1 sont-elles susceptibles d'être cumulées avec d'autres projets connus ?

Oui Non Si oui, décrivez lesquelles : *Peut-être par le projet de la future ligne EDF*

6.3 Les incidences du projet identifiées au 6.1 sont-elles susceptibles d'avoir des effets de nature transfrontière ?

Oui Non Si oui, décrivez lesquels :

7. Auto-évaluation (facultatif)

Au regard du formulaire rempli, estimez-vous qu'il est nécessaire que votre projet fasse l'objet d'une étude d'impact ou qu'il devrait en être dispensé ? Expliquez pourquoi.

Au regard du formulaire rempli, nous estimons que notre projet ne doit pas faire l'objet d'une étude d'impact ou qu'il devrait en être dispensé car :

- *la zone n'est dans aucune zone à enjeux environnementaux (§ 5.2)*
- *la partie boisée ne représente que 7 % de la zone à structure naturelle à massif mouillé*
- *en accord avec les élus locaux, nous laisserons un espace boisé en certaines limites du projet, certains seront des espaces boisés classés*
- *nous allons déposer un permis de construire avec une surface bâtie inférieure à 10000 m² sur notre plateforme*
- *une mesure compensatoire agricole sera réalisée*

8. Annexes

8.1 Annexes obligatoires

	Objet
<input checked="" type="checkbox"/>	Un plan de situation 1/25 000 ou, à défaut, au 1/50 000 (il peut s'agir d'extraits cartographiques du document d'urbanisme s'il existe) ;
<input checked="" type="checkbox"/>	Des photographies datées (2 ans maximum) de la zone d'implantation, avec une localisation cartographique des différentes prises de vue ;
<input checked="" type="checkbox"/>	Un plan du projet <u>ou</u> , pour les travaux, ouvrages ou aménagements visés aux rubriques 5° a), 6° b) et d), 8°, 10°, 18°, 28° a) et b), 32°, 41° et 42° un projet de tracé ou une enveloppe de tracé ;
<input checked="" type="checkbox"/>	Sauf pour les travaux, ouvrages ou aménagements visés aux rubriques 5° a), 6° b) et d), 8°, 10°, 18°, 28° a) et b), 32°, 41° et 42° : plan des abords du projet (100 mètres au minimum) pouvant prendre la forme de photos aériennes datées et complétées si nécessaire selon les évolutions récentes, à une échelle comprise entre 1/2 000 et 1/5 000. Ce plan devra préciser l'affectation des constructions et terrains avoisinants ainsi que les canaux, plans d'eau et cours d'eau ;

8.2 Autres annexes volontairement transmises par le maître d'ouvrage ou pétitionnaire

Veillez compléter le tableau ci-joint en indiquant les annexes jointes au présent formulaire d'évaluation, ainsi que les parties auxquelles elles se rattachent

Objet
<i>Annexe 0 : partie 8.1</i>

Annexes à la partie 5.2

9. Engagement et signature

Je certifie sur l'honneur l'exactitude des renseignements ci-dessus



Fait à

Nomikol / Coire

le,

18/12/2012

Signature





MOULIN

PLAN DE SITUATION
carte IGN au 1/25000^{ème}

Annexe 1 : Znieff de type 1 (vert)



Distance 2,879 km

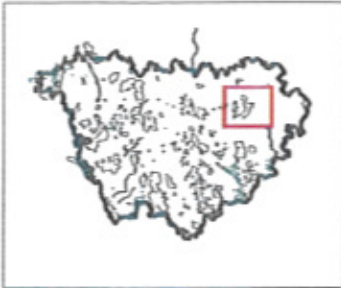

ZNIEFF De type 1 De la Haute Loire
Nom : GORGES DU LIGNON

Identifiant SPN : 830005541
 Identifiant DIREN : 00280005
 Surface (en ha) : 1790.72

Projet →

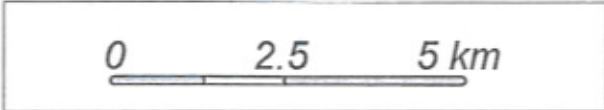
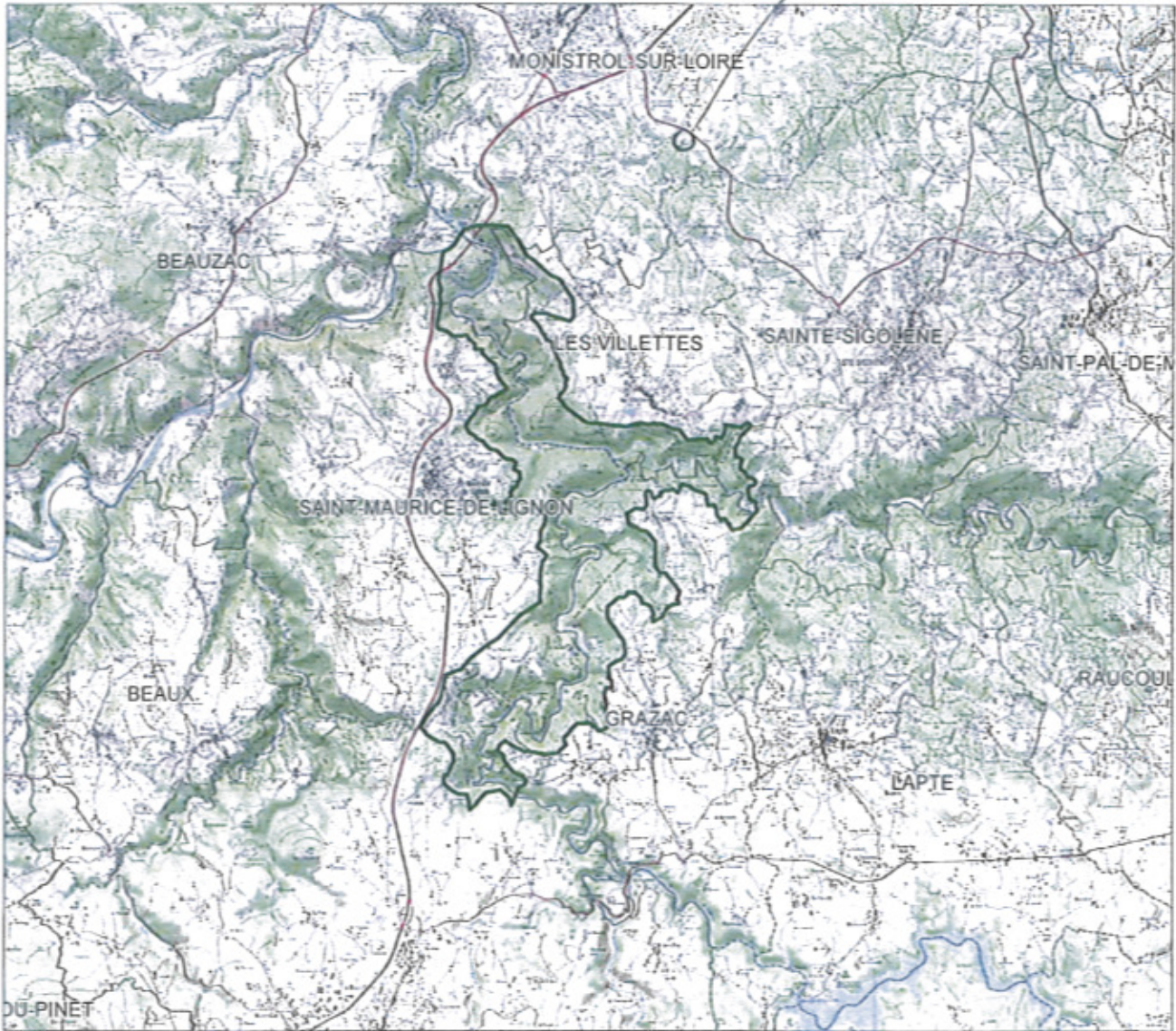

Echelle : 1 cm pour 1 km



LEGENDE Limite de commune

ZNIEFF 1  Fond cartographique :
 - BD Carto ©
 - Scan 25 ©
 - Copyright : © IGN -Paris -1999
 Autorisation n° 90-9068
<http://www.ign.fr>

Annexe 2 : Znieff de type 2 (orange)



Distance 2,079 km



ZNIEFF DE TYPE 2 De la Haute Loire

HAUTE VALLEE DE LA LOIRE

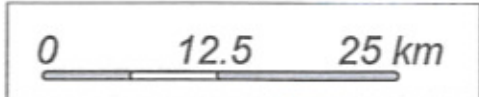

Echelle : 1 cm pour 5 km



Liberté • Égalité • Fraternité
RÉPUBLIQUE FRANÇAISE

LEGENDE

ZNIEFF 2



..... Limite de commune

Fond cartographique :

- BD Carto ©
- Scan 25 ©
- Copyright : © IGN -Paris -1999
- Autorisation n° 90-9068
- <http://www.ign.fr>

Annexe 3 : Arrêté de protection biotope (orange)

APB île de la Garenne

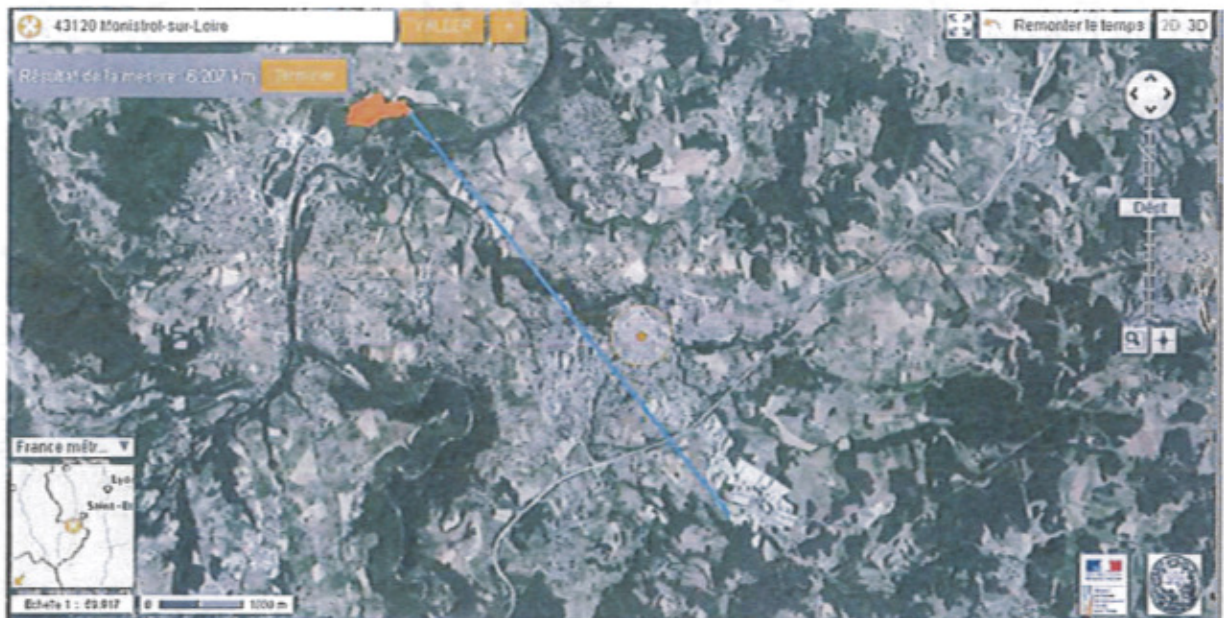

Distance 6,207Km

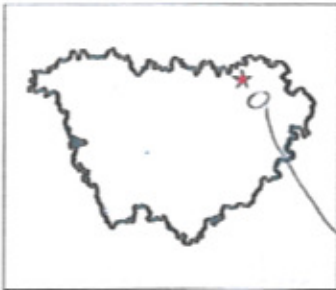

Mesures réglementaires de la Haute-Loire

APB ile de la Garenne

Surface Déclarée (ha) : 27

→ Projet

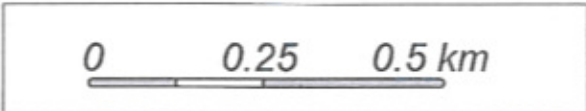
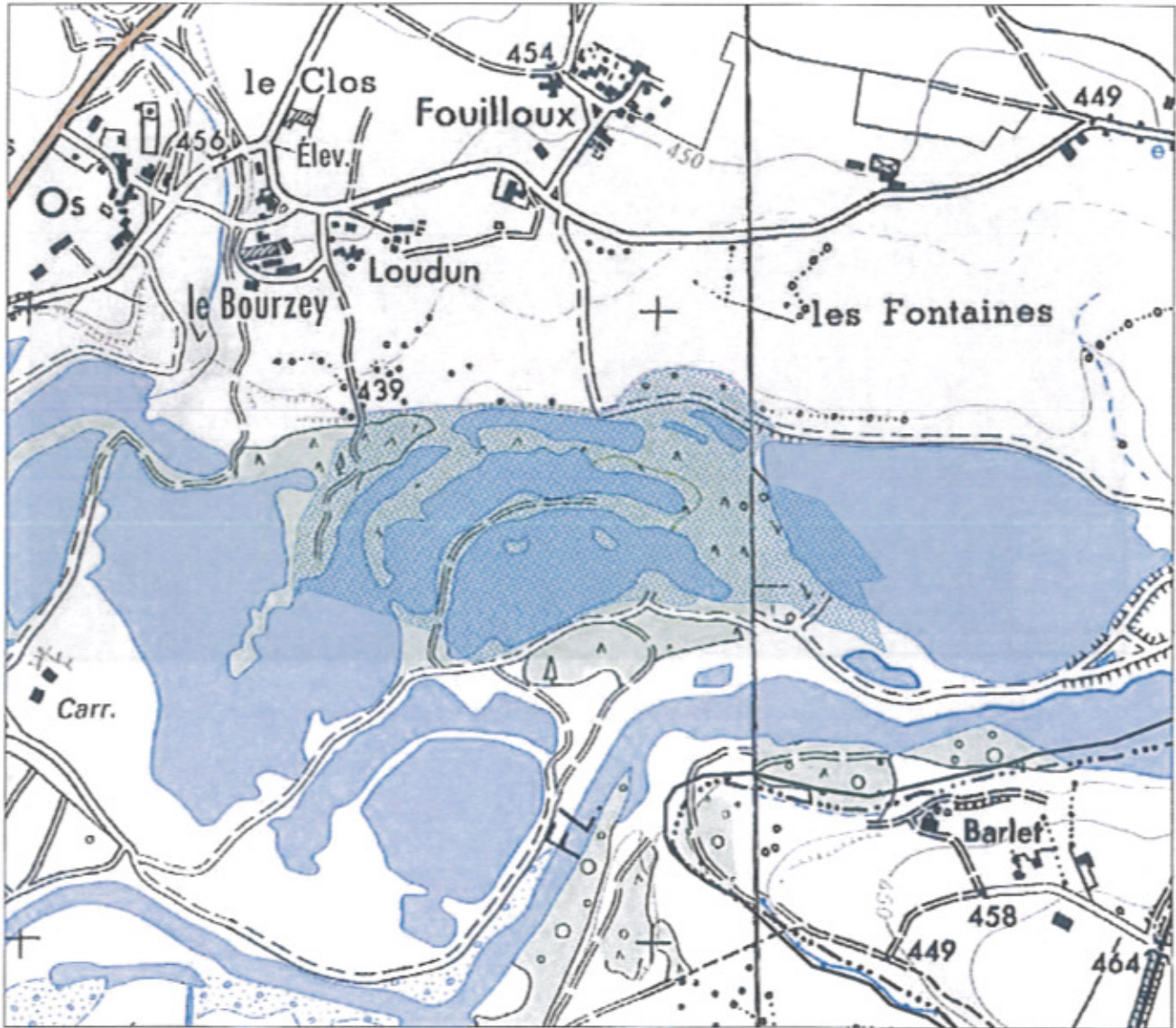

Echelle : 1 cm pour 0.1 km



LEGENDE

APB-RN

..... Limite de commune

Fond cartographique :

- BD Carto ©
- Scan 25 ©
- Copyright : © IGN -Paris -1999
- Autorisation n° 90-9068
- <http://www.ign.fr>

Annexe 4 : Parcs naturels régionaux (vert)

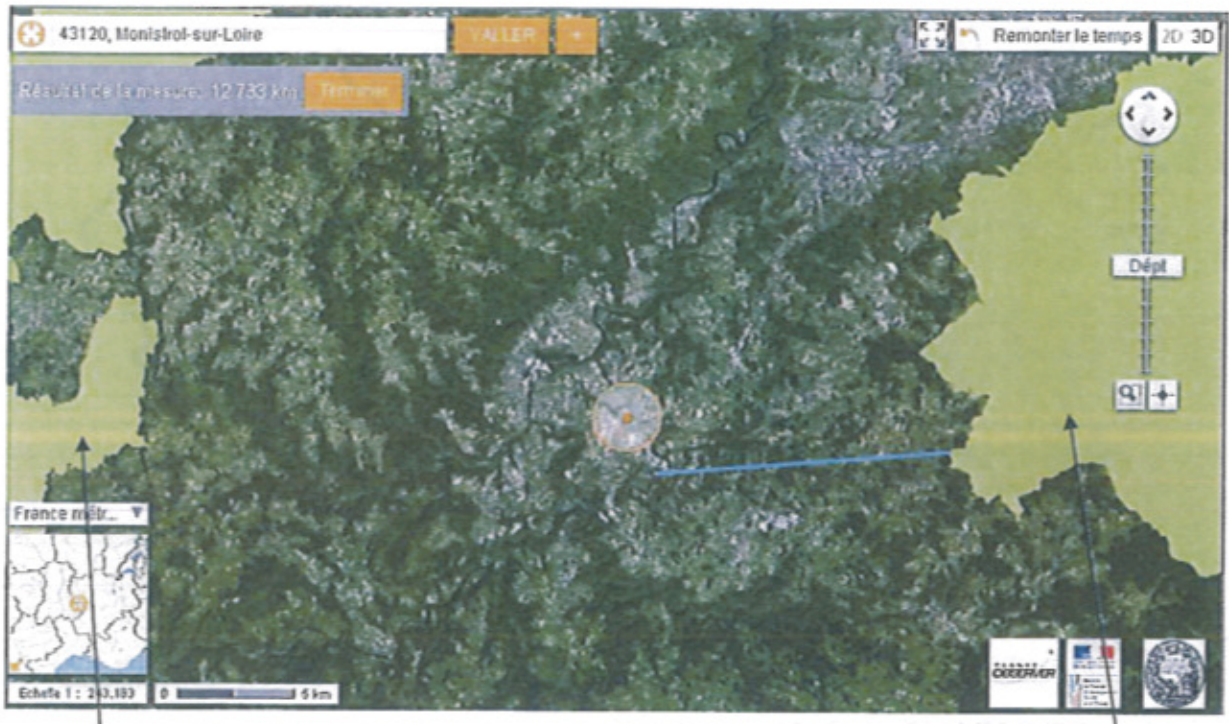

Livradois Forez

Pilat

Distance 12,733 km

Annexe 5 : ZPPAUP



: Les 37 ZPPAUP arrêtées en Auvergne - Source DRAC Auvergne

Annexe 6 : Zones Humides

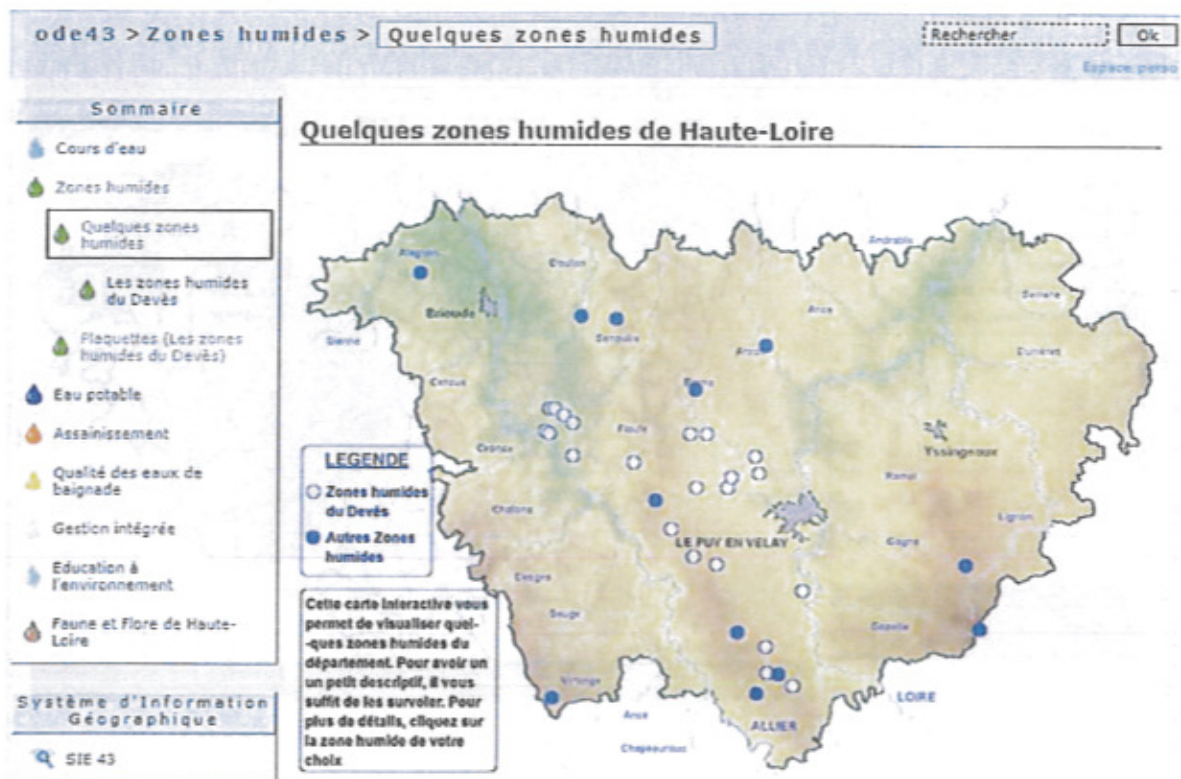

Pas de zone humide sur Monistrol sur Loire

Annexe 7 : Plan de prévention des risques naturel et technologiques

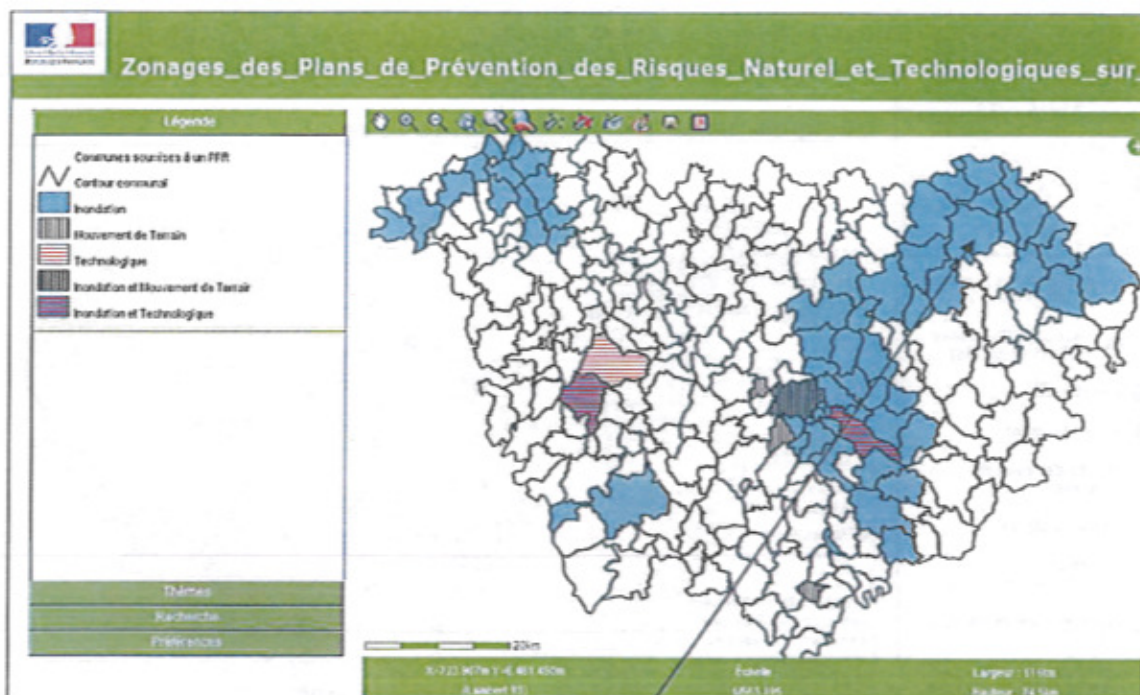

La commune de Monistrol sur Loire est « zone inondation »

Annexe 8 : Zone de répartition des eaux

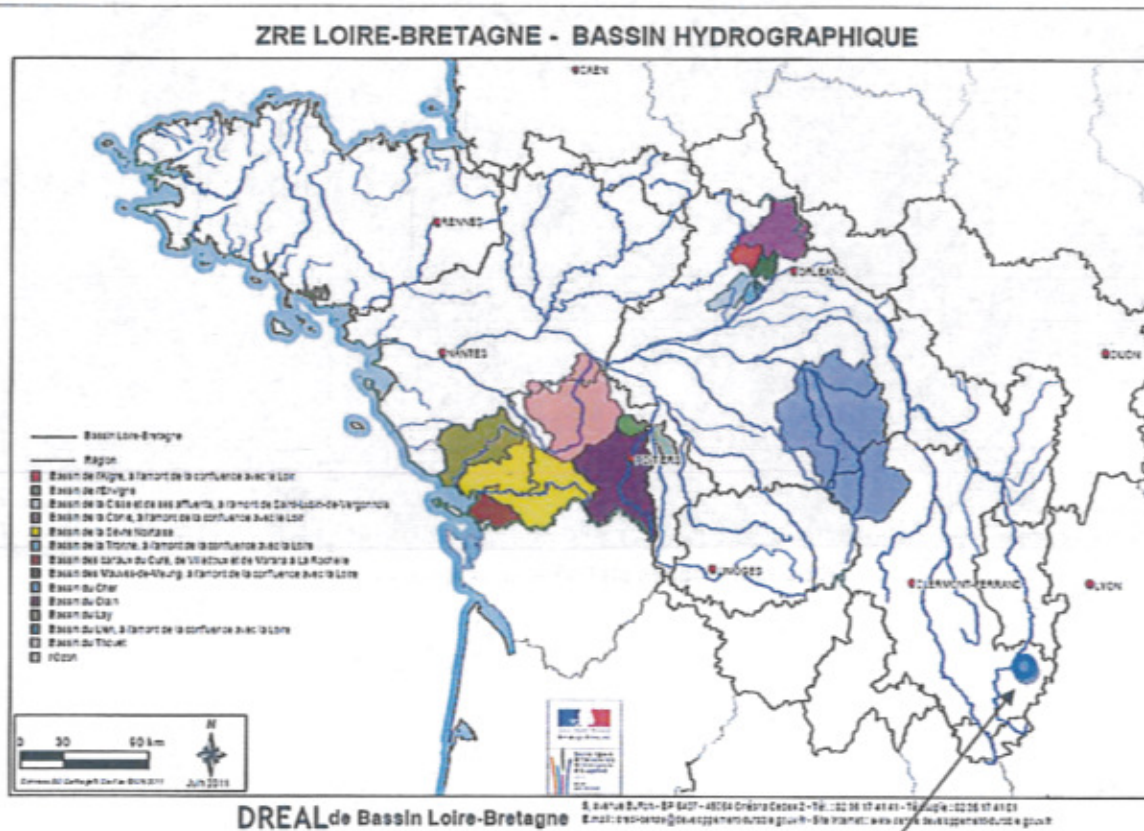

DREAL de Bassin Loire-Bretagne
 Pas de Zone de Répartition des eaux sur Monistrol sur Loire

Annexe 9 : Sites classés



Site classé : ruines du Château de Rochebaron

Distance 8,154 Km

Annexe 10 : Site natura 2000



Site Natura 2000 directive oiseaux

Distance 1,996 km



Site Natura 2000 au titre de la Directive habitat

Distance 12,939 km

Annexe 11 : Monuments historiques

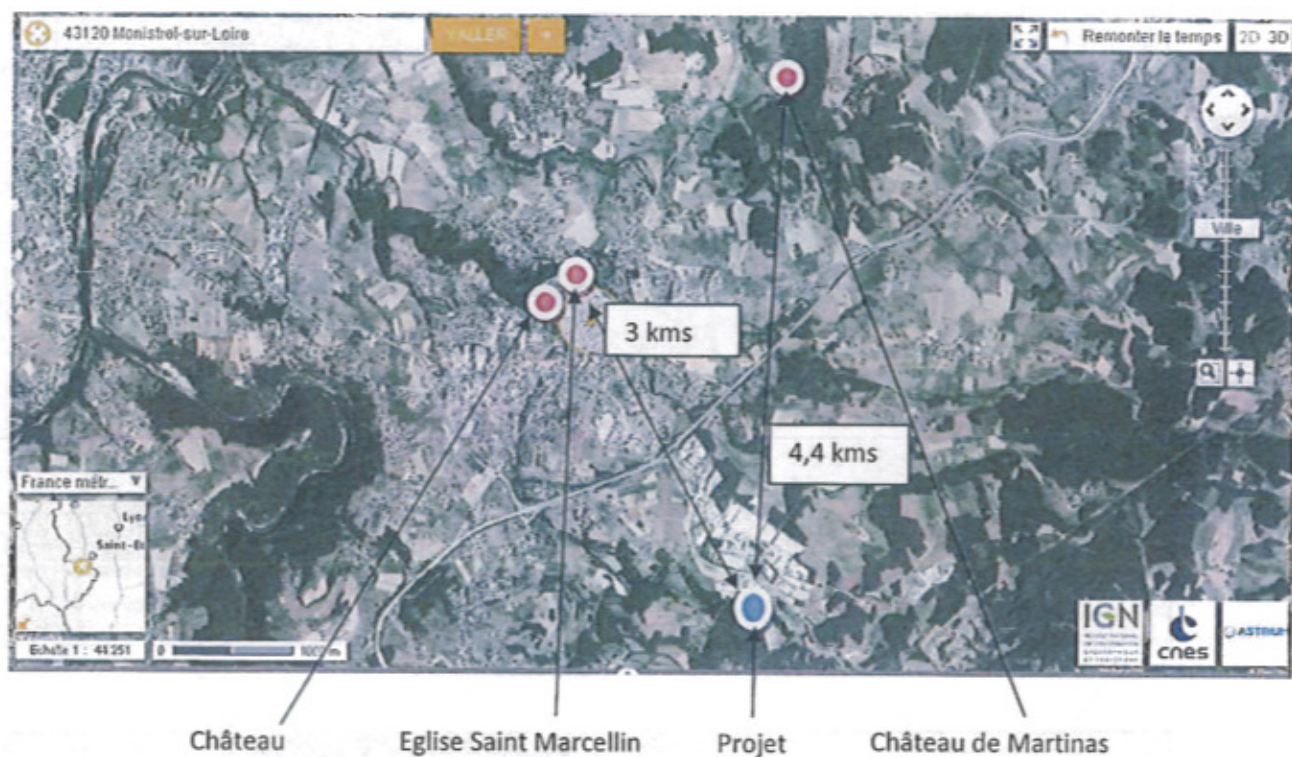

Sci 7 M ANNEXE 11

ACCUEIL DÉPARTEMENTS RÉGIONS CLASSEMENTS CONTACT

commune-mairie.fr

L'information sur les communes et les mairies de France

· [Annonces Google](#) · [Monument Historique](#) · [Loire Chateau](#) · [Patrimoine Monument](#) · [Maison Loire](#)

Auvergne Haute Loire Monistrol sur Loire Monuments historiques de Monistrol sur Loire

Monuments historiques à Monistrol sur Loire

MONISTROL s/ LOIRE



Télécharger Google Chrome

Que vous soyez Monistrolais, Monistrolaises ou alors touriste à Monistrol sur Loire, nous vous proposons ci-dessous la liste des immeubles classés et des monuments historiques qui constituent le patrimoine de la ville. Pour chaque édifice vous trouverez de l'information sur le bâtiment, l'objet de son classement, parfois le nom de l'architecte ou du peintre ainsi que l'adresse pour vous y rendre.

Château



Epoque : 14e siècle / 15e siècle / 17e siècle
 Patrimoine protégé : Château : inscription par arrêté du 7 octobre 1935
 Propriétaire du bâtiment : Propriété d'une association

Eglise Saint-Marcellin



Epoque : 12e siècle / 17e siècle / 1er quart 19e siècle
 Patrimoine protégé : Eglise : inscription par arrêté du 7 janvier 1926
 Propriétaire du bâtiment : Propriété de la commune

commune-mairie.fr

Château de Martinas



Epoque : 18e siècle / 4e quart 19e siècle
 Patrimoine protégé : Le château en totalité, y compris le pavillon d'entrée avec son portail et les intérieurs avec leurs décors : rez-de-chaussée : vestibule d'entrée avec son passage couvert, grand salon aux vitraux, salon carré baroque, bureau, petit salon ; salle de bains du sous-sol ; chambres du premier étage (cad. AL 14 à 17) : inscription par arrêté du 19 mai 2003
 Propriétaire du bâtiment : Propriété privée

La ville de Monistrol sur Loire