

Demande d'examen au cas par cas préalable à la réalisation d'une étude d'impact

Article R. 122-3 du code de l'environnement

*Ce formulaire n'est pas applicable aux installations classées pour la protection
de l'environnement*

*Ce formulaire complété sera publié sur le site internet de l'autorité administrative de l'Etat
compétente en matière d'environnement*

Avant de remplir cette demande, lire attentivement la notice explicative

Cadre réservé à l'administration

Date de réception

Dossier complet le

N° d'enregistrement

15/10/2015

2015-57

1. Intitulé du projet

Route Départementale N°45 - Contournement de la partie Est du bourg de LICHEMIAILLE
P.R. 22+240 à 23+100 - Communes de St Pal-de-Mons et de St Romain-Lachalm

2. Identification du maître d'ouvrage ou du pétitionnaire

2.1 Personne physique

Nom Prénom

2.2 Personne morale

Dénomination ou raison sociale

Nom, prénom et qualité de la personne
habilitée à représenter la personne morale

RCS / SIRET Forme juridique

Joignez à votre demande l'annexe obligatoire n°1

3. Rubrique(s) applicable(s) du tableau des seuils et critères annexé à l'article R. 122-2 du code de l'environnement et dimensionnement correspondant du projet

N° de rubrique et sous rubrique	Caractéristiques du projet au regard des seuils et critères de la rubrique
6d	Aménagement routier d'une longueur de 860 m

4. Caractéristiques générales du projet

Doivent être annexées au présent formulaire les pièces énoncées à la rubrique 8.1 du formulaire

4.1 Nature du projet

Rectification et calibrage de la Route Départementale N°45 au droit de la partie Est
du bourg de LICHEMIAILLE sur une longueur de 860 m
Le projet ne traverse pas de cours d'eau

4.2 Objectifs du projet

- a) Contournement de la partie Est du bourg de LICHEMIAILLE, section présentant des risques pour la sécurité des usagers de la route et des riverains (rétrécissement de la plateforme entre habitations engendrant une circulation proche des façades et des difficultés de croisement entre véhicules, présence d'une école et d'un parking)
- b) Rectification et calibrage au droit du carrefour sans visibilité de la RD 45 avec la voie communale desservant le village de Champroc

La RD 45 appartient au réseau principal structurant des routes départementales (Niveau 1A) supportant un trafic de 2 100 véh/j dont un pourcentage important de poids lourds (8.40 %)

4.3 Décrivez sommairement le projet

4.3.1 dans sa phase de réalisation

Purge : 2000 m³

Remblai : 12 000 m³

Réalisation d'un exutoire des eaux de ruissellement dans un thalweg

Aménagement d'un carrefour avec tourne à gauche pour desserte de la partie déviée du bourg

Construction d'une chaussée neuve (Graves non traitées de carrière : 10 000 T;

Grave-bitume : 1 250 T; Béton bitumineux : 1 000 T)

4.3.2 dans sa phase d'exploitation

Le trafic prévu sur la RD 45 après mise en service de l'aménagement restera similaire au trafic actuel (2 100 véh/j)

Prestations identiques à la situation actuelle en entretien courant :

- Curage de fossé
- Fauchage des accotements et talus
- Réfection de la couche de roulement tous les 10 ans
- Déneigement

4.4.1 A quelle(s) procédure(s) administrative(s) d'autorisation le projet a-t-il été ou sera-t-il soumis ?

La décision de l'autorité administrative de l'Etat compétente en matière d'environnement devra être jointe au(x) dossier(s) d'autorisation(s).

Déclaration d'utilité publique et Enquête parcellaire (suivant résultats des négociations foncières)

4.4.2 Précisez ici pour quelle procédure d'autorisation ce formulaire est rempli

Autorisation de réalisation des travaux

4.5 Dimensions et caractéristiques du projet et superficie globale (assiette) de l'opération - préciser les unités de mesure utilisées

Grandeurs caractéristiques	Valeur
Contournement	460 m
Calibrage	400 m
Largeur chaussée	6.60 m

4.6 Localisation du projet

Adresse et commune(s)
d'implantation

LICHEMIAILLE

Coordonnées géographiques¹

Long. ___ ° ___ ' ___ " ___ Lat. ___ ° ___ ' ___ " ___

Pour les rubriques 5° a), 6° b) et d), 8°, 10°, 18°, 28° a) et b), 32° ; 41° et 42° :

Point de départ : Long. 4 ° 18 ' 13 " ___ Lat. 45 ° 15 ' 26 " 4

Point d'arrivée : Long. 4 ° 18 ' 39 " 8 Lat. 45 ° 15 ' 23 " 5

Communes traversées :

SAINT-PAL-DE-MONS
SAINT-ROMAIN-LACHALM

4.7 S'agit-il d'une modification/extension d'une installation ou d'un ouvrage existant ?

Oui Non

4.7.1 Si oui, cette installation ou cet ouvrage a-t-il fait l'objet d'une étude d'impact ?

Oui Non

4.7.2 Si oui, à quelle date a-t-il été autorisé ?

4.8 Le projet s'inscrit-il dans un programme de travaux ?

Oui Non

Si oui, de quels projets se compose le programme ?

¹ Pour l'outre-mer, voir notice explicative

5. Sensibilité environnementale de la zone d'implantation envisagée

5.1 Occupation des sols

Quel est l'usage actuel des sols sur le lieu de votre projet ?

Commune de St Pal : Pré : 5500 m² , Terre cultivée : 550 m² , SNCF désaffecté : 1500 m²
 Commune de St Romain : Pré : 550 m² , Terre cultivée : 4050 m² , SNCF désaffecté : 750 m²

Existe-t-il un ou plusieurs documents d'urbanisme (ensemble des documents d'urbanisme concernés) réglementant l'occupation des sols sur le lieu/tracé de votre projet ?

Oui Non

Si oui, intitulé et date d'approbation :
 Précisez le ou les règlements applicables à la zone du projet

SAINT-PAL-DE-MONS - P.L.U. approuvé le 22/08/2005
 Zone UAa1 : 2200 m² ; Zone A : 5350 m²
 SAINT-ROMAIN-LACHALM - Carte communale approuvée le 13/08/2003
 Zone A : 5350 m²

Pour les rubriques 33° à 37°, le ou les documents ont-ils fait l'objet d'une évaluation environnementale ?

Oui Non

5.2 Enjeux environnementaux dans la zone d'implantation envisagée :

Complétez le tableau suivant, par tous moyens utiles, notamment à partir des informations disponibles sur le site internet <http://www.developpement-durable.gouv.fr/etude-impact>

Le projet se situe-t-il :	Oui	Non	Lequel/Laquelle ?
dans une zone naturelle d'intérêt écologique, faunistique et floristique de type I ou II (ZNIEFF) ou couverte par un arrêté de protection de biotope ?	<input type="checkbox"/>	<input checked="" type="checkbox"/>	
en zone de montagne ?	<input checked="" type="checkbox"/>	<input type="checkbox"/>	
sur le territoire d'une commune littorale ?	<input type="checkbox"/>	<input checked="" type="checkbox"/>	
dans un parc national, un parc naturel marin, une réserve naturelle (régionale ou nationale) ou un parc naturel régional ?	<input type="checkbox"/>	<input checked="" type="checkbox"/>	
sur un territoire couvert par un plan de prévention du bruit, arrêté ou le cas échéant, en cours d'élaboration ?	<input type="checkbox"/>	<input checked="" type="checkbox"/>	

dans une aire de mise en valeur de l'architecture et du patrimoine ou une zone de protection du patrimoine architectural, urbain et paysager ?	<input type="checkbox"/>	<input checked="" type="checkbox"/>	
dans une zone humide ayant fait l'objet d'une délimitation ?	<input type="checkbox"/>	<input checked="" type="checkbox"/>	
dans une commune couverte par un plan de prévention des risques naturels prévisibles ou par un plan de prévention des risques technologiques ? si oui, est-il prescrit ou approuvé ?	<input type="checkbox"/>	<input checked="" type="checkbox"/>	
dans un site ou sur des sols pollués ?	<input type="checkbox"/>	<input checked="" type="checkbox"/>	
dans une zone de répartition des eaux ?	<input type="checkbox"/>	<input checked="" type="checkbox"/>	
dans un périmètre de protection rapprochée d'un captage d'eau destiné à l'alimentation humaine ?	<input type="checkbox"/>	<input checked="" type="checkbox"/>	
dans un site inscrit ou classé ?	<input type="checkbox"/>	<input checked="" type="checkbox"/>	
Le projet se situe-t-il, dans ou à proximité :	Oui	Non	Lequel et à quelle distance ?
d'un site Natura 2000 ?	<input type="checkbox"/>	<input checked="" type="checkbox"/>	
d'un monument historique ou d'un site classé au patrimoine mondial de l'UNESCO ?	<input type="checkbox"/>	<input checked="" type="checkbox"/>	

6. Caractéristiques de l'impact potentiel du projet sur l'environnement et la santé humaine

6.1 Le projet envisagé est-il **susceptible** d'avoir les incidences suivantes ?

Veillez compléter le tableau suivant :

Domaines de l'environnement :		Oui	Non	De quelle nature ? De quelle importance ? <i>Appréciez sommairement l'impact potentiel</i>
Ressources	engendre-t-il des prélèvements d'eau ?	<input type="checkbox"/>	<input checked="" type="checkbox"/>	
	impliquera-t-il des drainages / ou des modifications prévisibles des masses d'eau souterraines ?	<input type="checkbox"/>	<input checked="" type="checkbox"/>	
	est-il excédentaire en matériaux ?	<input checked="" type="checkbox"/>	<input type="checkbox"/>	Matériaux extraits des purges : 2 000 m ³ évacuées à la décharge
	est-il déficitaire en matériaux ? Si oui, utilise-t-il les ressources naturelles du sol ou du sous-sol ?	<input checked="" type="checkbox"/>	<input type="checkbox"/>	Matériaux pour remblai : 12 000 m ³ en provenance de carrière ou excédent d'un autre chantier local
Milieu naturel	est-il susceptible d'entraîner des perturbations, des dégradations, des destructions de la biodiversité existante : faune, flore, habitats, continuités écologiques ?	<input type="checkbox"/>	<input checked="" type="checkbox"/>	
	est-il susceptible d'avoir des incidences sur les zones à sensibilité particulière énumérées au 5.2 du présent formulaire ?	<input type="checkbox"/>	<input checked="" type="checkbox"/>	

	Engendre-t-il la consommation d'espaces naturels, agricoles, forestiers, maritimes ?	<input checked="" type="checkbox"/>	<input type="checkbox"/>	Pas de terrain boisée
Risques et nuisances	Est-il concerné par des risques technologiques ?	<input type="checkbox"/>	<input checked="" type="checkbox"/>	
	Est-il concerné par des risques naturels ?	<input type="checkbox"/>	<input checked="" type="checkbox"/>	
	Engendre-t-il des risques sanitaires ?	<input type="checkbox"/>	<input checked="" type="checkbox"/>	
	Est-il concerné par des risques sanitaires ?	<input type="checkbox"/>	<input checked="" type="checkbox"/>	
Commodités de voisinage	Est-il source de bruit ?	<input type="checkbox"/>	<input checked="" type="checkbox"/>	Idem à l'existant voir moins : circulation déviée hors de zone habitée
	Est-il concerné par des nuisances sonores ?	<input type="checkbox"/>	<input checked="" type="checkbox"/>	
	Engendre-t-il des odeurs ?	<input type="checkbox"/>	<input checked="" type="checkbox"/>	
	Est-il concerné par des nuisances olfactives ?	<input type="checkbox"/>	<input checked="" type="checkbox"/>	
	Engendre-t-il des vibrations ?	<input type="checkbox"/>	<input checked="" type="checkbox"/>	Idem à l'existant voir moins : circulation déviée hors de zone habitée
	Est-il concerné par des vibrations ?	<input type="checkbox"/>	<input checked="" type="checkbox"/>	

	Engendre-t-il des émissions lumineuses ?	<input type="checkbox"/>	<input checked="" type="checkbox"/>	
	Est-il concerné par des émissions lumineuses ?	<input type="checkbox"/>	<input checked="" type="checkbox"/>	
Pollutions	Engendre-t-il des rejets polluants dans l'air ?	<input type="checkbox"/>	<input checked="" type="checkbox"/>	
	Engendre-t-il des rejets hydrauliques ? Si oui, dans quel milieu ?	<input type="checkbox"/>	<input checked="" type="checkbox"/>	
	Engendre-t-il la production d'effluents ou de déchets non dangereux, inertes, dangereux ?	<input type="checkbox"/>	<input checked="" type="checkbox"/>	
Patrimoine / Cadre de vie / Population	Est-il susceptible de porter atteinte au patrimoine architectural, culturel, archéologique et paysager ?	<input type="checkbox"/>	<input checked="" type="checkbox"/>	
	Engendre-t-il des modifications sur les activités humaines (agriculture, sylviculture, urbanisme / aménagements) ?	<input type="checkbox"/>	<input checked="" type="checkbox"/>	

6.2 Les incidences du projet identifiées au 6.1 sont-elles susceptibles d'être cumulées avec d'autres projets connus ?

Oui Non Si oui, décrivez lesquelles :

6.3 Les incidences du projet identifiées au 6.1 sont-elles susceptibles d'avoir des effets de nature transfrontière ?

Oui Non Si oui, décrivez lesquels :

7. Auto-évaluation (facultatif)

Au regard du formulaire rempli, estimez-vous qu'il est nécessaire que votre projet fasse l'objet d'une étude d'impact ou qu'il devrait en être dispensé ? Expliquez pourquoi.

Emprises foncières minimales
Peu d'impact sur l'environnement
Une étude d'impact ne semble pas nécessaire

8. Annexes

8.1 Annexes obligatoires

Objet		
1	L'annexe n°1 intitulée « informations nominatives relatives au maître d'ouvrage ou pétitionnaire » - non publiée ;	X
2	Un plan de situation au 1/25 000 ou, à défaut, à une échelle comprise entre 1/16 000 et 1/64 000 (Il peut s'agir d'extraits cartographiques du document d'urbanisme s'il existe) ;	X
3	Au minimum, 2 photographies datées de la zone d'implantation, avec une localisation cartographique des prises de vue, l'une devant permettre de situer le projet dans l'environnement proche et l'autre de le situer dans le paysage lointain ;	X
4	Un plan du projet <u>ou</u> , pour les travaux, ouvrages ou aménagements visés aux rubriques 5° a), 6° b) et d), 8°, 10°, 18°, 28° a) et b), 32°, 41° et 42° un projet de tracé ou une enveloppe de tracé ;	X
5	Sauf pour les travaux, ouvrages ou aménagements visés aux rubriques 5° a), 6° b) et d), 8°, 10°, 18°, 28° a) et b), 32°, 41° et 42° : plan des abords du projet (100 mètres au minimum) pouvant prendre la forme de photos aériennes datées et complétées si nécessaire selon les évolutions récentes, à une échelle comprise entre 1/2 000 et 1/5 000. Ce plan devra préciser l'affectation des constructions et terrains avoisinants ainsi que les canaux, plans d'eau et cours d'eau ;	

8.2 Autres annexes volontairement transmises par le maître d'ouvrage ou pétitionnaire

Veillez compléter le tableau ci-joint en indiquant les annexes jointes au présent formulaire d'évaluation, ainsi que les parties auxquelles elles se rattachent

	Objet

9. Engagement et signature

Je certifie sur l'honneur l'exactitude des renseignements ci-dessus

Fait à **LE PUY-EN-VELAY**

le, **8 juin 2015**

Signature

Pour le Président du Département
Le Directeur des Services Techniques
Joël ROBERT

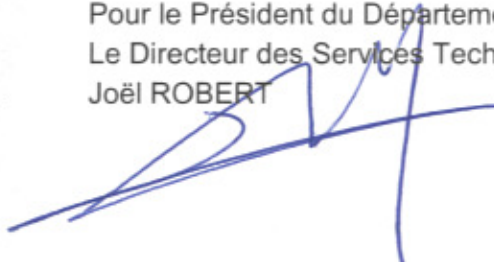



Haute-Loire le DEPARTEMENT

Chaque jour, avec vous

Département de la Haute-Loire

Direction Générale des Services

Direction des Services Techniques

1, Place Monseigneur de Galard - CS20310 - 43009 LE PUY EN VELAY CEDEX

Examen au Cas par cas

ROUTE DEPARTEMENTALE N° 45

Contournement de la partie Est du bourg

de LICHEMIAILLE

P.R. 22+240 à P.R. 23+100

Communes de SAINT-PAL-DE-MONS et de SAINT-ROMAIN-LACHALM

Plan de situation

Echelle 1/25000



01-D45-Lichemiaille Ecole+Parking



02-D45-Lichemiaille Parking



03-D45-Lichemiaille Rétrécissement 1



04-D45-Lichemiaille Rétrécissement



05-D45-Lichemiaille-Circulation



06-D45-Lichemiaille Carrefour VC Champroc



07-D45-Lichemiaiaille Courbe_contre courbe



08-D45-Lichemiaiaille Vue générale Déviation Côté St Pal 08-04-2015



08-D45-Lichemiaiaille Vue générale Déviation Côté St Pal Schéma



09-D45-Lichemiaiaille Vue générale Côté St Pal 08-04-2015 3



10-D45-Lichemiaiaille-Vue générale Déviation Côté St Romain



10-D45-Lichemiaiaille-Vue générale Déviation Côté St Romain

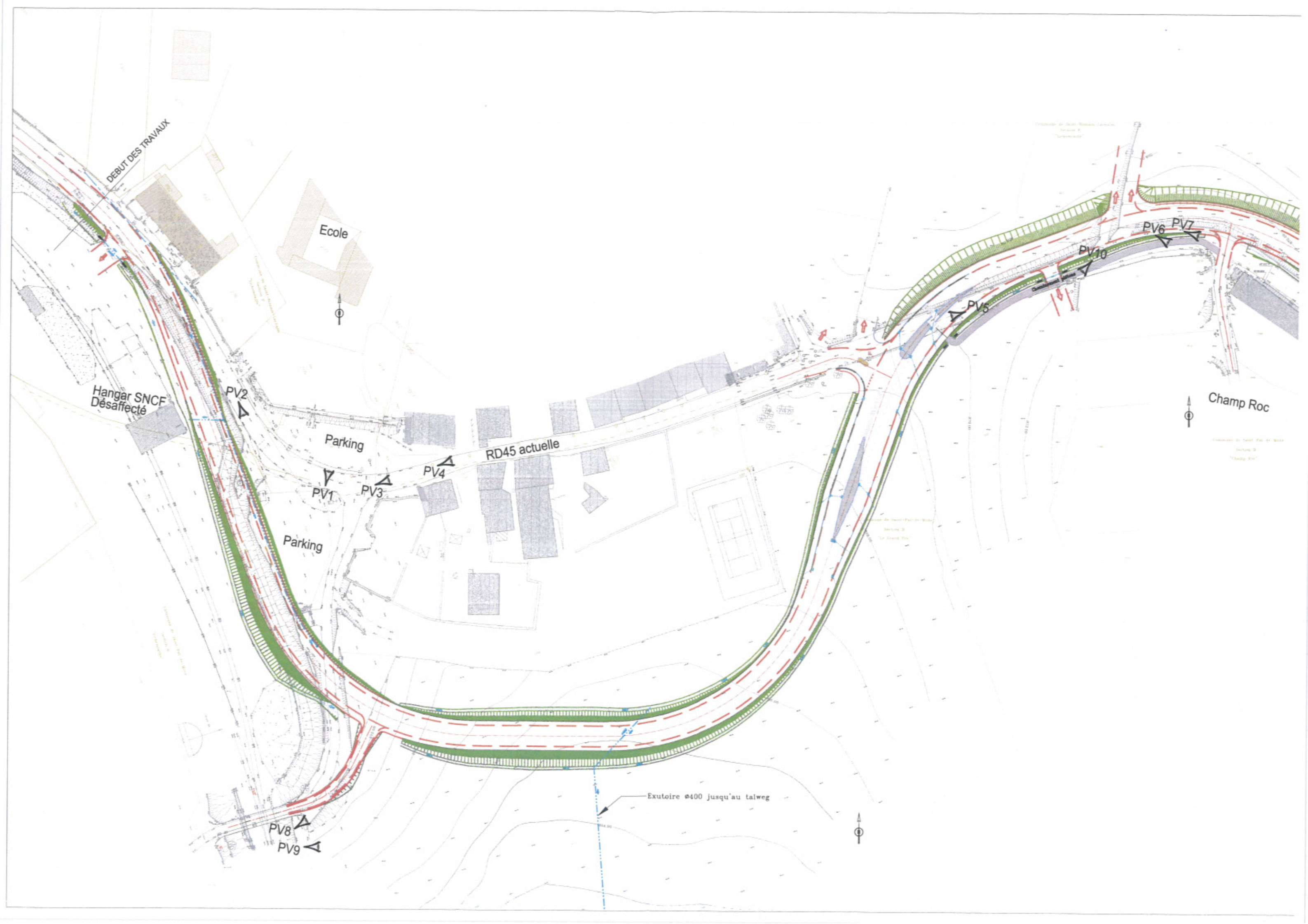

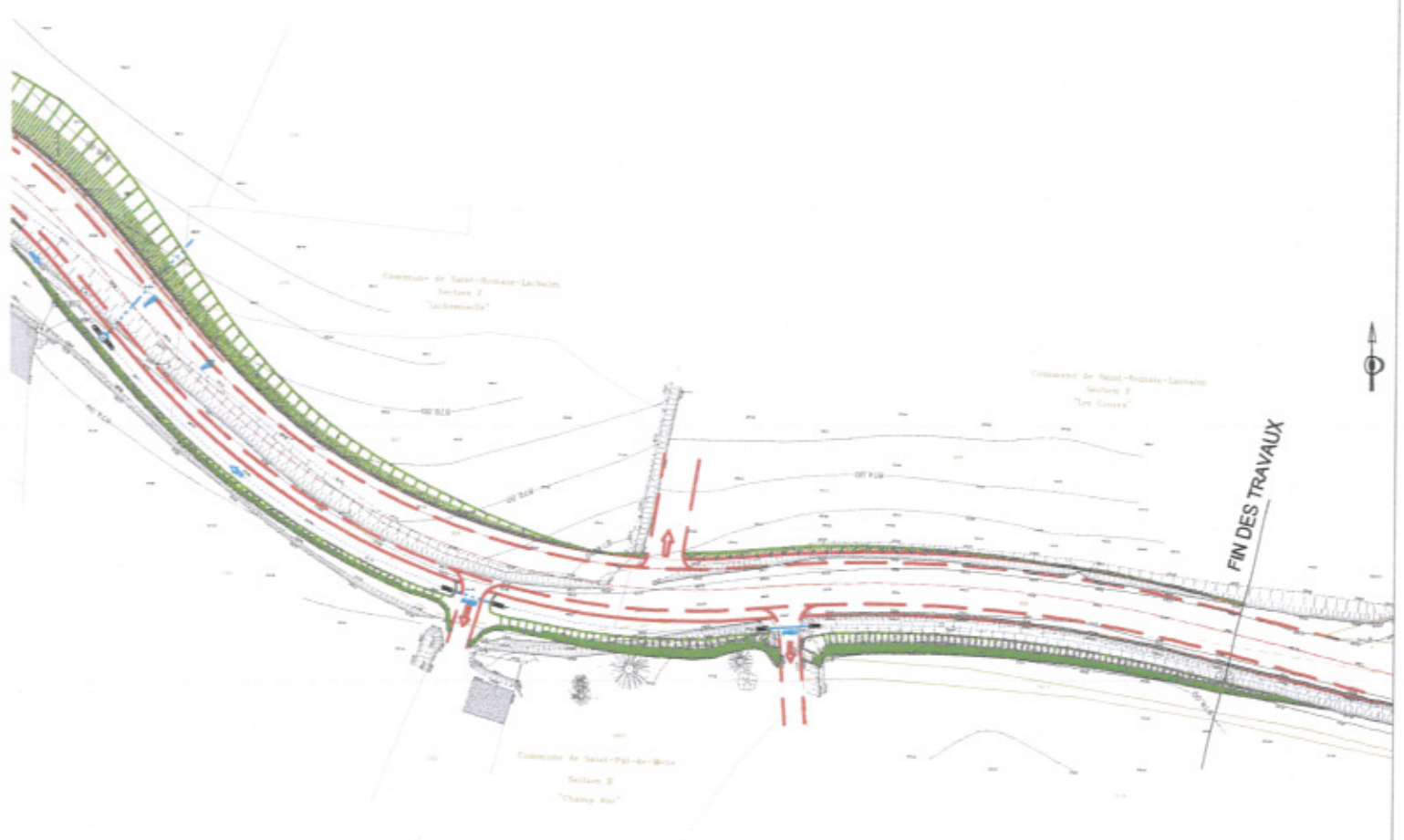

FIN DES TRAVAUX



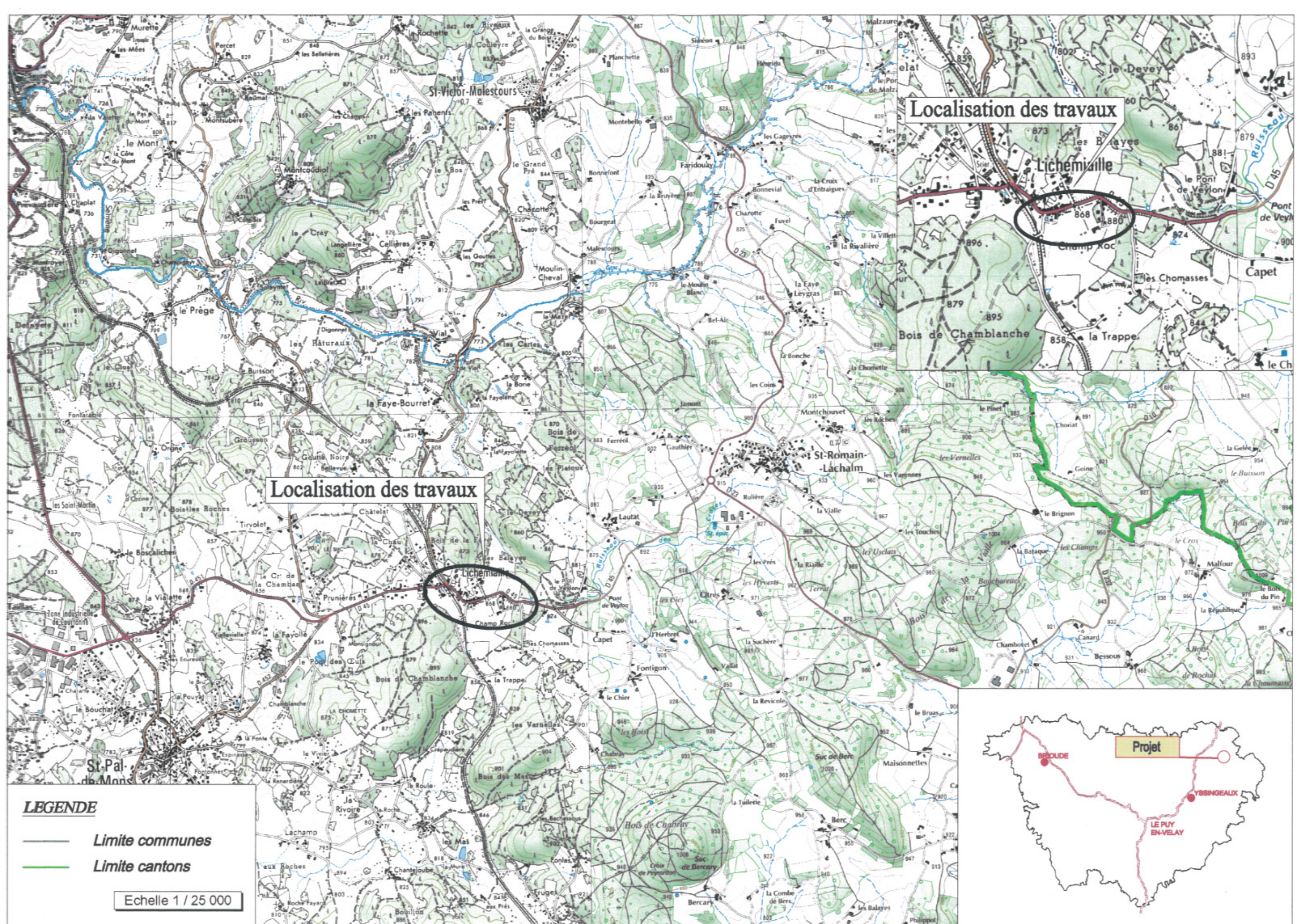

Localisation des travaux

Localisation des travaux

