



Demande d'examen au cas par cas préalable à la réalisation d'une étude d'impact



N° 14734*02

Article R. 122-3 du code de l'environnement

Ce formulaire n'est pas applicable aux installations classées pour la protection de l'environnement

Ce formulaire complété sera publié sur le site internet de l'autorité administrative de l'Etat compétente en matière d'environnement

Avant de remplir cette demande, lire attentivement la notice explicative

Cadre réservé à l'administration

Date de réception
19 septembre 2012

Dossier complet le
19 septembre 2012

N° d'enregistrement
F08212P0137

1. Intitulé du projet

Défrichement de la parcelle DT64 de 2,80 ha sur la ZAC de la Plotte sur Valence

2. Identification du maître d'ouvrage ou du pétitionnaire

2.1 Personne physique

Nom : NICOLAS

Prénom : MICHEL

2.2 Personne morale

Dénomination ou raison sociale

VALENCE AGGLO SUD RHONE-ALPES

Nom, prénom et qualité de la personne habilitée à représenter la personne morale

MAURICE Alain, Président

RCS / SIRET

12001022762000131

Forme juridique

Communauté d'Agglomération

Joignez à votre demande l'annexe obligatoire n°1

3. Rubrique(s) applicable(s) du tableau des seuils et critères annexé à l'article R. 122-2 du code de l'environnement et dimensionnement correspondant du projet

N° de rubrique et sous rubrique	Caractéristiques du projet au regard des seuils et critères de la rubrique
51. Défrichements et premiers boisements soumis à autorisation	a) Défrichement soumis à autorisation au titre de l'article L311-2 du Code forestier et portent sur une superficie totale, même fragmentée, inférieure à 25 ha.

4. Caractéristiques générales du projet

Doivent être annexées au présent formulaire les pièces énoncées à la rubrique 8.1

4.1 Nature du projet

Défrichement d'une parcelle boisée de 2,80 ha.

Edited by Foxit Reader
Copyright(C) by Foxit Corporation, 2005-2010
For Evaluation Only.

4.2 Objectifs du projet

Permettre l'installation d'activités logistiques multimodales, nécessitant d'importantes surfaces foncières à proximité du fleuve et/ou du chemin de fer.

4.3 Décrivez sommairement le projet

4.3.1 dans sa phase de réalisation

Défrichement complet de la parcelle.

4.3.2 dans sa phase d'exploitation

4.4.1 A quelle(s) procédure(s) administrative(s) d'autorisation le projet a-t-il été ou sera-t-il soumis ?

La décision de l'autorité administrative de l'Etat compétente en matière d'environnement devra être jointe au(x) dossier(s) d'autorisation(s).

Autorisation de défrichement (Cerfa n° 13632*02)

4.4.2 Précisez ici pour quelle procédure d'autorisation ce formulaire est rempli

demande d'autorisation de défrichement
(Cerfa n° 13632*02)

4.5 Dimensions et caractéristiques du projet et superficie globale (assiette) de l'opération - préciser les unités de mesure utilisées

Grandeurs caractéristiques	Valeur
Hectares	2,80

4.6 Localisation du projet

Adresse et commune(s)
d'implantation

ZAC de la Flotte Nord
26000 VALENCE

Coordonnées géographiques¹

Long. 4° 52' 04" S Lat. 49° 53' 52" B

Pour les rubriques 5° a), 6° b) et d), 8°, 10°, 18°, 28° a) et b), 32°, 41° et 42° :

Point de départ :

Long. ___ ° ___ ' ___ " Lat. ___ ° ___ ' ___ "

Point d'arrivée :

Long. ___ ° ___ ' ___ " Lat. ___ ° ___ ' ___ "

Communes traversées :

VALENCE

4.7 S'agit-il d'une modification/extension d'une installation ou d'un ouvrage existant ?

Oui

Non

4.7.1 Si oui, cette installation ou cet ouvrage a-t-il fait l'objet d'une étude d'impact ?

Oui

Non

4.7.2 Si oui, à quelle date a-t-il été autorisé ?

4.8 Le projet s'inscrit-il dans un programme de travaux ?

Oui

Non

Si oui, de quels projets se compose le programme ?

Commercialisation de la ZAC de la Flotte

¹ Pour l'outre-mer, voir notice explicative

5. Sensibilité environnementale de la zone d'implantation envisagée

5.1 Occupation des sols

Quel est l'usage actuel des sols sur le lieu de votre projet ?

Milieu forestier
Aucun usage particulier, hormis son emplacement au sein d'une ZAC

Existe-t-il un ou plusieurs documents d'urbanisme (ensemble des documents d'urbanisme concernés) réglementant l'occupation des sols sur le lieu/tracé de votre projet ?

Oui Non

Si oui, intitulé et date d'approbation
Précisez le ou les règlements applicables à la zone du projet

POS de Valence
ZAC de La Motte
PAZ approuvé le 16/03/1992
modification approuvée le 09/07/2007

Pour les rubriques 33° à 37°, le ou les documents ont-ils fait l'objet d'une évaluation environnementale ?

Oui Non

5.2 Enjeux environnementaux dans la zone d'implantation envisagée

Complétez le tableau suivant, par tous moyens utiles, notamment à partir des informations disponibles sur le site internet <http://www.developpement-durable.gouv.fr/etude-impact>

Le projet se situe-t-il :	Oui	Non	Lequel/Laquelle ?
dans une zone naturelle d'intérêt écologique, faunistique et floristique de type I ou II (ZNIEFF) ou couverte par un arrêté de protection de biotope ?	<input type="checkbox"/>	<input checked="" type="checkbox"/>	
en zone de montagne ?	<input type="checkbox"/>	<input checked="" type="checkbox"/>	
sur le territoire d'une commune littorale ?	<input type="checkbox"/>	<input checked="" type="checkbox"/>	
dans un parc national, un parc naturel marin, une réserve naturelle (régionale ou nationale) ou un parc naturel régional ?	<input type="checkbox"/>	<input checked="" type="checkbox"/>	
sur un territoire couvert par un plan de prévention du bruit, arrêté ou le cas échéant, en cours d'élaboration ?	<input type="checkbox"/>	<input checked="" type="checkbox"/>	

dans une aire de mise en valeur de l'architecture et du patrimoine ou une zone de protection du patrimoine architectural, urbain et paysager ?	<input type="checkbox"/>	<input checked="" type="checkbox"/>	
dans une zone humide ayant fait l'objet d'une délimitation ?	<input checked="" type="checkbox"/>	<input type="checkbox"/>	Le boisement à défricher, ayant fait l'objet d'une délimitation et d'une identification par le Conservatoire Régional des Espaces Naturels (CREN). Voir document joint (cartographique des zones humides, fiche d'identification "Le champ du Pont 2H8")
dans une commune couverte par un plan de prévention des risques naturels prévisibles ou par un plan de prévention des risques technologiques ? si oui, est-il prescrit ou approuvé ?	<input checked="" type="checkbox"/>	<input type="checkbox"/>	PPR inondation Prescrit le 16 janvier 2012
dans un site ou sur des sols pollués ?	<input type="checkbox"/>	<input checked="" type="checkbox"/>	Aucune information sur BASOL et BASIAS
dans une zone de répartition des eaux ?	<input type="checkbox"/>	<input checked="" type="checkbox"/>	
dans un périmètre de protection rapprochée d'un captage d'eau destiné à l'alimentation humaine ?	<input type="checkbox"/>	<input checked="" type="checkbox"/>	
dans un site inscrit ou classé ?	<input type="checkbox"/>	<input checked="" type="checkbox"/>	
Le projet se situe-t-il, dans ou à proximité :	Oui	Non	Lequel et à quelle distance ?
d'un site Natura 2000 ?	<input checked="" type="checkbox"/>	<input type="checkbox"/>	SIC FR8201662 "Plasif de Cruissol, Soyens, Cornas - châteaubourg" localisé à moins de 1300 m à l'ouest du projet, en rive droite du Rhône
d'un monument historique ou d'un site classé au patrimoine mondial de l'UNESCO ?	<input type="checkbox"/>	<input checked="" type="checkbox"/>	

6. Caractéristiques de l'impact potentiel du projet sur l'environnement et la santé humaine

6.1 Le projet envisagé est-il susceptible d'avoir les incidences suivantes ?

Veillez compléter le tableau suivant :

Domaines de l'environnement :		Oui	Non	De quelle nature ? De quelle importance ? Appréciez sommairement l'impact potentiel
Ressources	Engendre-t-il des prélèvements d'eau ?	<input type="checkbox"/>	<input checked="" type="checkbox"/>	
	Impliquera-t-il des drainages / ou des modifications prévisibles des masses d'eau souterraines ?	<input type="checkbox"/>	<input checked="" type="checkbox"/>	
	Est-il excédentaire en matériaux ?	<input type="checkbox"/>	<input checked="" type="checkbox"/>	
	Est-il déficitaire en matériaux ? Si oui, utilise-t-il les ressources naturelles du sol ou du sous-sol ?	<input type="checkbox"/>	<input checked="" type="checkbox"/>	
Milieu naturel	Est-il susceptible d'entraîner des perturbations, des dégradations, des destructions de la biodiversité existante faune, flore, habitats, continuités écologiques ?	<input checked="" type="checkbox"/>	<input type="checkbox"/>	Voir le Diagnostic Écologique et Sylvicole. Présence de plusieurs espèces d'oiseaux protégés et nicheurs dans le boisement. Impact modéré en considération du statut de conservation "Préoccupation mineure" des espèces. Présence d'une cure de Buse variable.
	Est-il susceptible d'avoir des incidences sur les zones à sensibilité particulière énumérées au 5.2 du présent formulaire ?	<input checked="" type="checkbox"/>	<input type="checkbox"/>	Suppression d'une zone humide. Impact modéré à faible au vu de l'état de dégradation de site en plus d'être pollué.

	Engendre-t-il la consommation d'espaces naturels, agricoles, forestiers, maritimes ?	<input checked="" type="checkbox"/>	<input type="checkbox"/>	Consommation d'espaces naturels. Voir le Diagnostic Écologique et sylvicole. Impact modéré à faible du à sa faible superficie et à son caractère isolé au sein d'une matrice agricole.
Risques et nuisances	Est-il concerné par des risques technologiques ?	<input type="checkbox"/>	<input checked="" type="checkbox"/>	
	Est-il concerné par des risques naturels ?	<input type="checkbox"/>	<input checked="" type="checkbox"/>	
	Engendre-t-il des risques sanitaires ? Est-il concerné par des risques sanitaires ?	<input type="checkbox"/> <input type="checkbox"/>	<input checked="" type="checkbox"/> <input checked="" type="checkbox"/>	Aucun des travaux de défrichement Proximité de l'Autoroute A7
	Commodités de voisinage			
	Est-il source de bruit ? Est-il concerné par des nuisances sonores ?	<input checked="" type="checkbox"/> <input checked="" type="checkbox"/>	<input type="checkbox"/> <input type="checkbox"/>	
	Engendre-t-il des odeurs ? Est-il concerné par des nuisances olfactives ?	<input type="checkbox"/> <input type="checkbox"/>	<input checked="" type="checkbox"/> <input checked="" type="checkbox"/>	
	Engendre-t-il des vibrations ? Est-il concerné par des vibrations ?	<input type="checkbox"/> <input type="checkbox"/>	<input checked="" type="checkbox"/> <input checked="" type="checkbox"/>	

	Engendre-t-il des émissions lumineuses ?	<input type="checkbox"/>	<input checked="" type="checkbox"/>	
	Est-il concerné par des émissions lumineuses ?	<input type="checkbox"/>	<input checked="" type="checkbox"/>	
Pollutions	Engendre-t-il des rejets polluants dans l'air ?	<input checked="" type="checkbox"/>	<input type="checkbox"/>	Au cours des opérations de défrichement
	Engendre-t-il des rejets hydrauliques ? Si oui, dans quel milieu ?	<input type="checkbox"/>	<input checked="" type="checkbox"/>	
	Engendre-t-il la production d'effluents ou de déchets non dangereux, inertes, dangereux ?	<input type="checkbox"/>	<input checked="" type="checkbox"/>	
Patrimoine / Cadre de vie / Population	Est-il susceptible de porter atteinte au patrimoine architectural, culturel, archéologique et paysager ?	<input checked="" type="checkbox"/>	<input type="checkbox"/>	paysager : oui suppression du boisement
	Engendre-t-il des modifications sur les activités humaines (agriculture, sylviculture, urbanisme / aménagements) ?	<input type="checkbox"/>	<input checked="" type="checkbox"/>	

6.2 Les incidences du projet identifiées au 6.1 sont-elles susceptibles d'être cumulées avec d'autres projets connus ?

Oui Non Si oui, décrivez lesquelles

Aménagement de la ZAC de la Motte Nord

6.3 Les incidences du projet identifiées au 6.1 sont-elles susceptibles d'avoir des effets de nature transfrontière ?

Oui Non Si oui, décrivez lesquels

7. Auto-évaluation (facultatif)

Au regard du formulaire rempli, estimez-vous qu'il est nécessaire que votre projet fasse l'objet d'une étude d'impact ou qu'il devrait en être dispensé ? Expliquez pourquoi.

Compte tenu des études déjà réalisées ou en cours (cf dossier annexé) l'étude d'impact n'apporterait pas de valeur ajoutée significative à la procédure.
Le maître d'ouvrage garantit la fin des études engagées pour notamment permettre d'améliorer la connaissance de la sensibilité du boisement et par voie de conséquence l'appréciation du boisement compensateur.

B. Annexes

8.1 Annexes obligatoires

Objet		
1	L'annexe n°1 intitulée « informations nominatives relatives au maître d'ouvrage ou pétitionnaire » - non publiée ;	<input checked="" type="checkbox"/>
2	Un plan de situation au 1/25 000 ou, à défaut, à une échelle comprise entre 1/16 000 et 1/64 000 (il peut s'agir d'extraits cartographiques du document d'urbanisme s'il existe) ;	<input checked="" type="checkbox"/>
3	Au minimum, 2 photographies datées de la zone d'implantation, avec une localisation cartographique des prises de vue, l'une devant permettre de situer le projet dans l'environnement proche et l'autre de le situer dans le paysage lointain ;	<input type="checkbox"/>
4	Un plan du projet <u>ou</u> , pour les travaux, ouvrages ou aménagements visés aux rubriques 5° a), 6° b) et d), 8°, 10°, 18°, 28° a) et b), 32°, 41° et 42° un projet de tracé ou une enveloppe de tracé ;	<input type="checkbox"/>
5	Sauf pour les travaux, ouvrages ou aménagements visés aux rubriques 5° a), 6° b) et d), 8°, 10°, 18°, 28° a) et b), 32°, 41° et 42° : plan des abords du projet (100 mètres au minimum) pouvant prendre la forme de photos aériennes datées et complétées si nécessaire selon les évolutions récentes, à une échelle comprise entre 1/2 000 et 1/5 000. Ce plan devra préciser l'affectation des constructions et terrains avoisinants ainsi que les canaux, plans d'eau et cours d'eau ;	<input type="checkbox"/>

8.2 Autres annexes volontairement transmises par le maître d'ouvrage ou pétitionnaire

Veillez compléter le tableau ci-joint en indiquant les annexes jointes au présent formulaire d'évaluation, ainsi que les parties auxquelles elles se rattachent

Objet
Diagnostic Écologique et sylvicole
Description de la zone humide identifiée par le CREN, une cartographie des zones humides

9. Engagement et signature

Je certifie sur l'honneur l'exactitude des renseignements ci-dessus

Fait à

Valence

le,

19/9/2012

Signature



Par délégation du Président
Wilfrid PAILHES
Vice-Président Valence Agglo Sud Rhône-Alpes

VALENCE AGGLO
Sud Rhône-Alpes
50 rue Denis Papin - 26000 VALENCE

I - RENSEIGNEMENTS GENERAUX

1.1 - Identification de la zone humide

Nom de la zone : le champ du Pont ZH8

Autre nom :

Code hydrographique : 26CRENar0071

Nom du grand ensemble : le champ du Pont **Code :** 2

Localisation de la zone humide :

Coordonnées Lambert II: X 799976.3711 Y 1991819.566

Altitude moyenne (m) : 150

Remarques :

1.2 - Auteur de la fiche

Organisme : CREN

Coordonnées : 04.75.36.30.59

Date d'établissement de la fiche : 03/08/2009

Remarques :

1.4 - Principales références bibliographiques

2 - DELIMITATION DE LA ZONE HUMIDE ET DE L'ESPACE DE FONCTIONNALITE

2.1 - Critères de délimitation de la zone humide

Critères utilisés : — présence ou absence d'une végétation hygrophile

Contacts :

Remarques : Le milieu présente des caractères hygrophiles typiques de par la végétation observée. Les végétaux hygrophiles caractéristiques témoignent d'une hydromorphie des sols sur la zone cartographiée (joncacées, cypéracées, bryophytes...). Les diverses alliances botaniques correspondent aux typologies de référence choisies (Typologie SDAGE, Code CORINE Biotope, Code Eur15)

3 - DESCRIPTION DU BASSIN VERSANT ET DE LA ZONE HUMIDE

3.1 - Bassin versant de la zone humide

3.2 - Présentation de la zone humide et de ses milieux

Superficie de la zone humide (ha) : 3.24

Longueur d'une zone humide bordant un cours d'eau (km) :

Types de milieux Corine Biotope

Forêts de Peupliers riveraines et méditerranéennes

Phragmitaies sèches

4 - FONCTIONS ECOLOGIQUES, VALEURS SOCIO-ECONOMIQUES, INTERET PATRIMONIAL

4.1 - Fonctions hydrobiologiques

Critère Autre

Justification dans un contexte de forte urbanisation localisée sur les berges d'un grand fleuve, la fonction naturelle d'expansion de crues est très limitée, notamment par l'aménagement de digues et de canaux secondaires limitant cette expansion sur les terres habitées et/ou exploitées

4.2 - Fonctions biologiques

Critère étapes migratoires, zones de stationnement, dortoirs

Justification zone boisée de faible surface pouvant constituer une zone de stationnement ponctuelle dans un ensemble très urbanisé et proche d'un grand fleuve. Boisement cependant peu diversifié et pollué par des déchets d'origine anthropique.

4.3 - Valeurs socio-économiques

4.4 - Intérêt patrimonial

5 - STATUTS ET GESTION DE LA ZONE HUMIDE

5.1 - Autres inventaires

Autres inventaires :

5.2 Principaux statuts de protection

Statut Secteur identifié SDAGE

Remarque

6 - EVALUATION GENERALE DU SITE

6.1 - Intérêt patrimonial majeur (faune, flore, habitats...)

Habitats fortement dégradés

Webmail Orange

Zones humides de Rhône-Alpes

Ecologie et Développement Durable

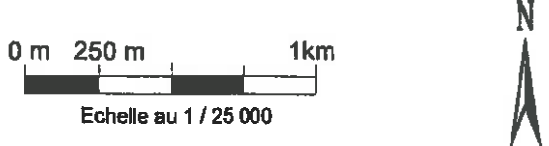
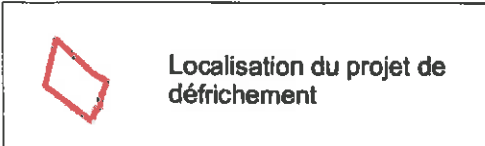
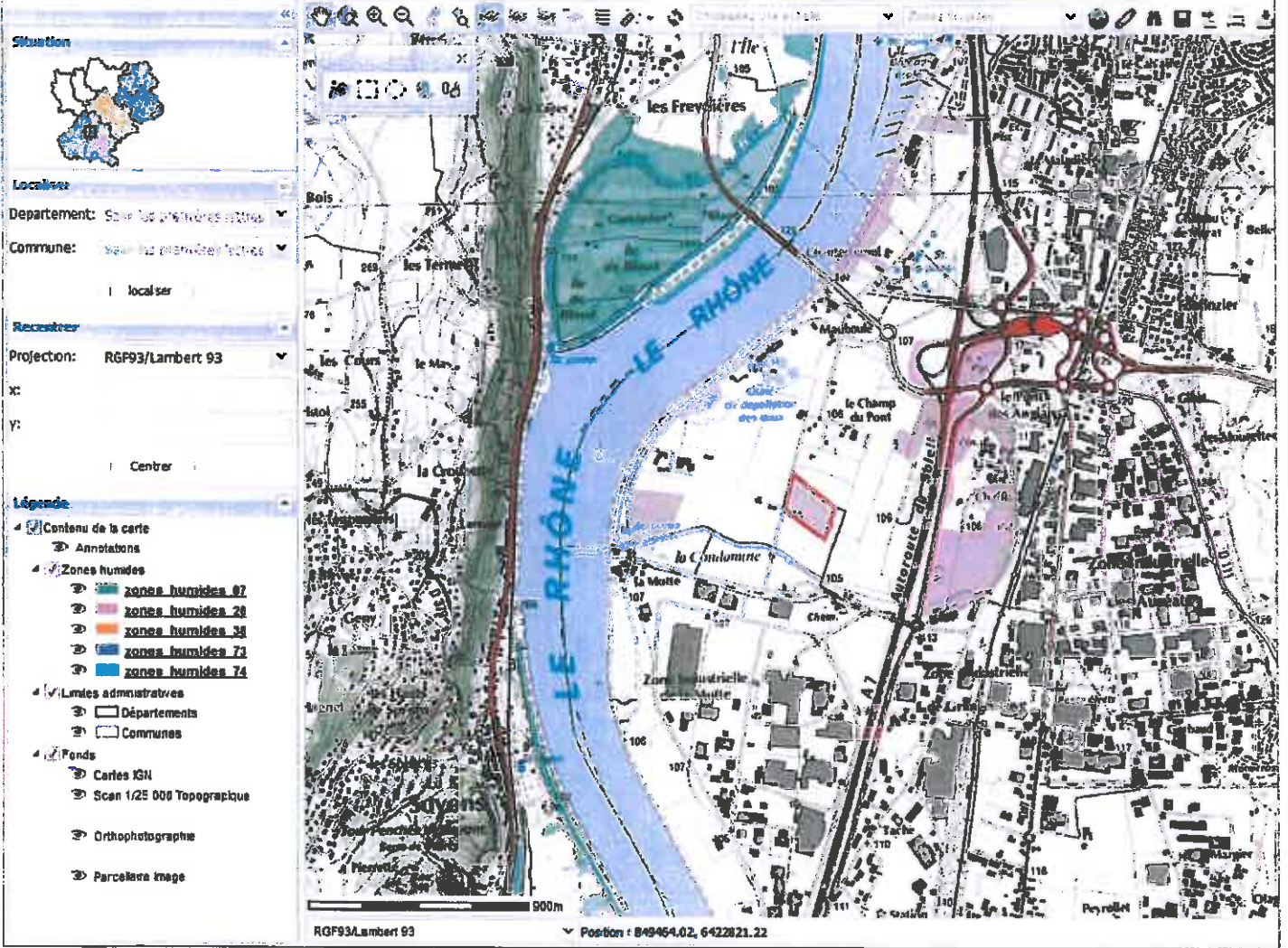

Valence Agglo Sud Rhône-Alpes - ZAC de la Motte Nord - Valence (26)
 Projet de défrichage et d'aménagement de la zone d'activité multimodale de la Motte Nord
 et de Mauboule

Demande d'autorisation de défrichage

Localisation des zones humides
 Sources : DREAL Rhône-Alpes, GéoPlusEnvironnement, Sept. 2012

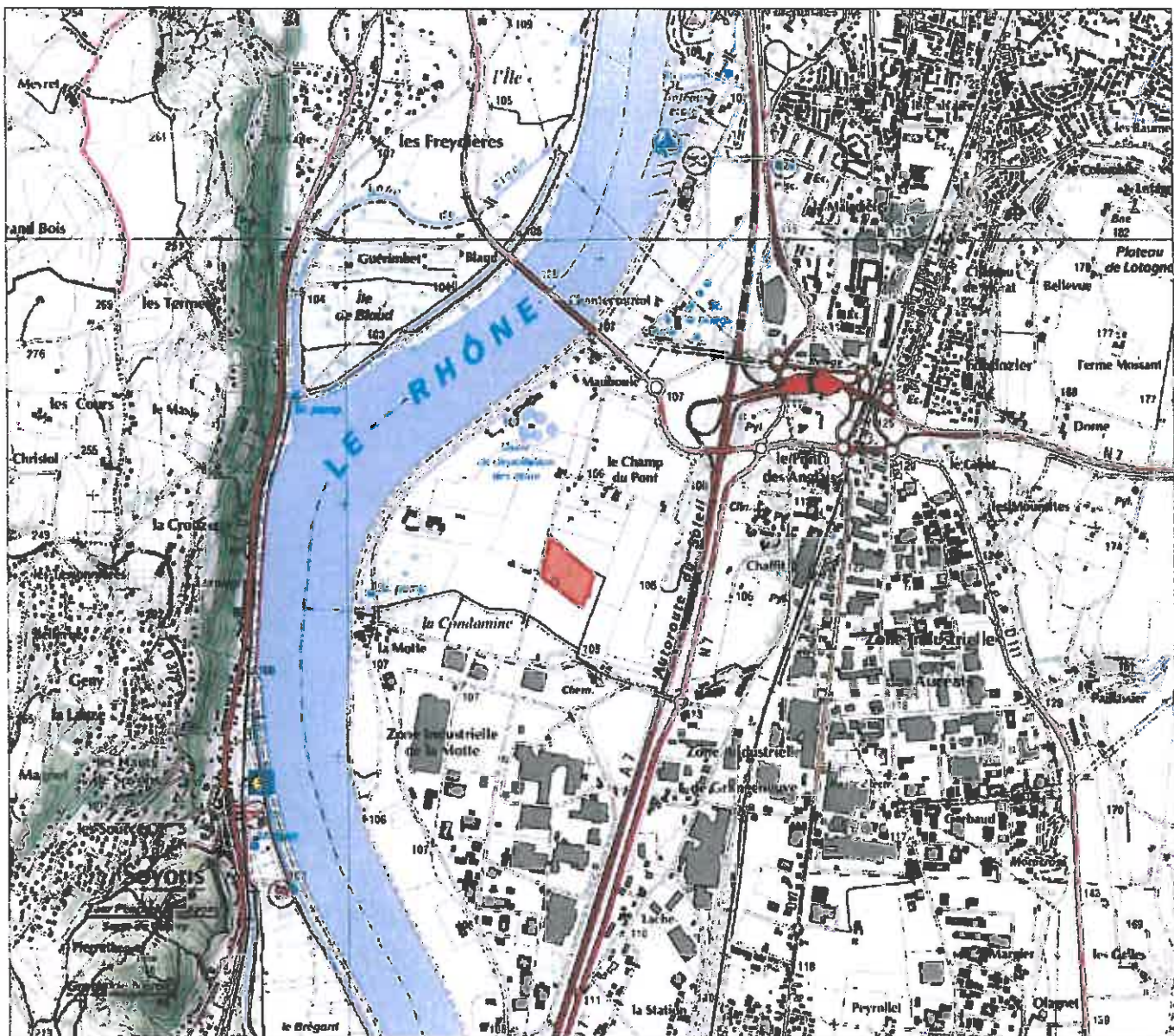

 Localisation du projet de défrichement



Echelle au 1 / 25 000





Valence Agglo Sud Rhône-Alpes - ZAC de la Motte Nord - Valence (26)
 Projet de défrichement et d'aménagement de la zone d'activité multimodale de la Motte Nord
 et de Mauboule

Demande d'autorisation de défrichement

Plan de localisation IGN

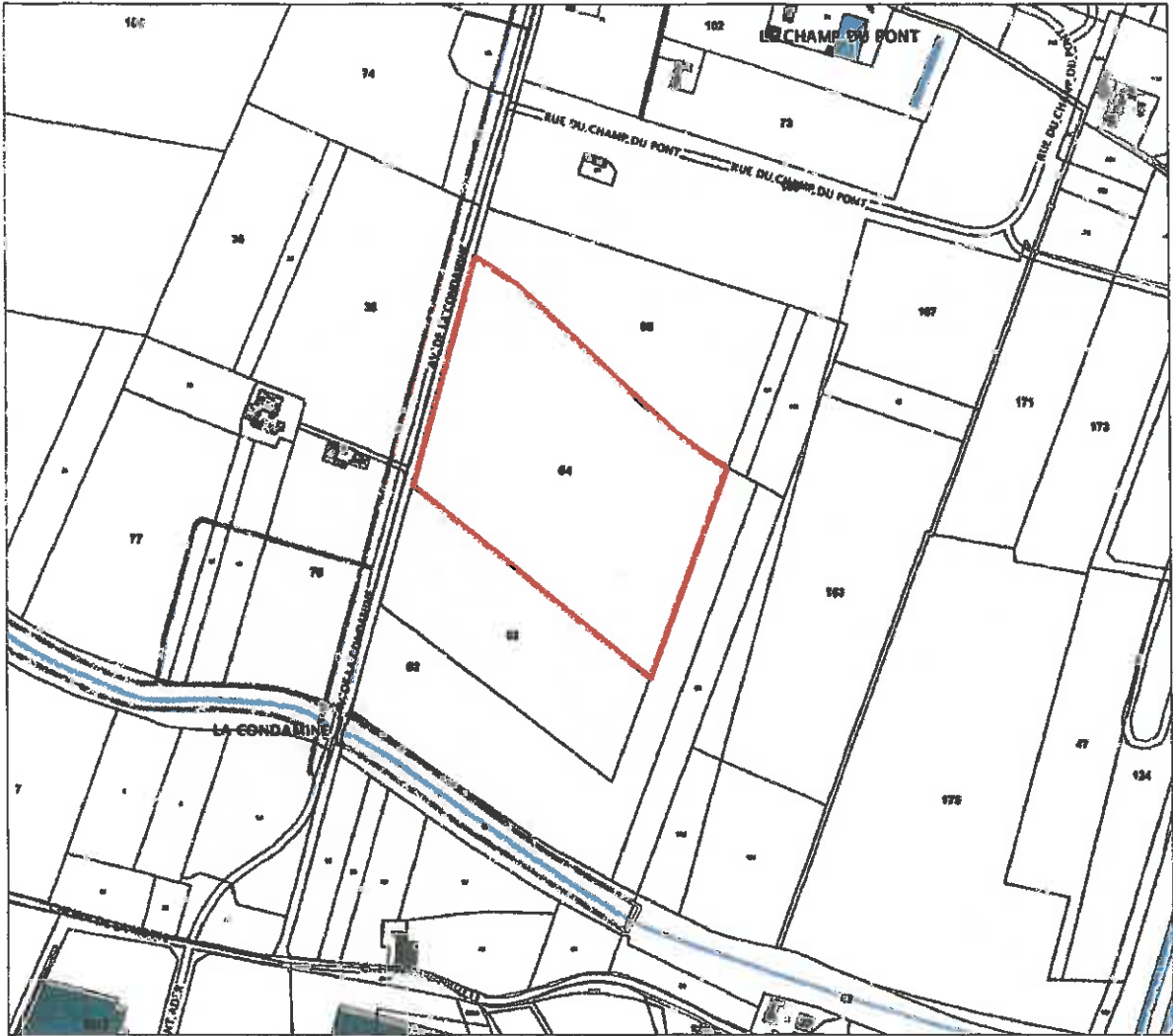
Sources : Géoportail, GéoPlusEnvironnement, Septembre 2012



Localisation du projet de défrichement



Valence Agglo Sud Rhône-Alpes - ZAC de la Motte Nord - Valence (26)
 Projet de défrichement et d'aménagement de la zone d'activité multimodale de la Motte Nord
 et de Mauboule

Demande d'autorisation de défrichement

Cadastre

Sources : Géoportail, GéoPlusEnvironnement, Septembre 2012



Valence Agglo Sud Rhône-Alpes - ZAC de la Motte Nord - Valence (26)
 Projet de défrichement et d'aménagement de la zone d'activités multimodales de la Motte Nord
 et de Maubouls

Demande d'autorisation de défrichement

Localisation des prises photographiques
 Sources : Google Maps, GéoPlusEnvironnement, Septembre 2012

Localisation du projet de
 défrichement

