



Liberté • Égalité • Fraternité
RÉPUBLIQUE FRANÇAISE

Ministère chargé
de l'environnement

Demande d'examen au cas par cas préalable à la réalisation d'une étude d'impact

Article R. 122-3 du code de l'environnement



N° 14734*02

Ce formulaire n'est pas applicable aux installations classées pour la protection
de l'environnement

Ce formulaire complété sera publié sur le site internet de l'autorité administrative de l'Etat
compétente en matière d'environnement

Avant de remplir cette demande, lire attentivement la notice explicative

Cadre réservé à l'administration	
Date de réception 24-06-13	Dossier complet le 24-06-13
N° d'enregistrement F08213P0604	

1. Intitulé du projet

Défrichement d'une parcelle à BOEGE

2. Identification du maître d'ouvrage ou du bénéficiaire

2.1 Personne physique

Nom _____ Prénom _____

2.2 Personne morale

Dénomination ou raison sociale **S.C.I DUPRAZ**

Nom, prénom et qualité de la personne habilitée à représenter la personne morale **DUPRAZ MARYSE Gérante**

RCS / SIRET **38 3 206 034** Forme juridique **S.C.I**

Joignez à votre demande l'annexe obligatoire n°1

N° de rubrique et sous rubrique	Caractéristiques du projet au regard des seuils et critères de la rubrique
5 Défrichement	<i>défrichement d'une parcelle pour une surface de 8454 m²</i>

Doivent être annexées au présent formulaire les pièces énoncées à la rubrique 8.1 du formulaire

4.1 Nature du projet

Défricher et désaucher la parcelle 1741 existante d'une soixantaine d'années, carpiée il y a 4 ans et depuis laissée à l'abandon.

La loi n° 78-17 du 6 janvier 1978 modifiée relative à l'informatique, aux fichiers et aux libertés s'applique aux données nominatives portées dans ce formulaire. Elle garantit un droit d'accès et de rectification pour ces données auprès du service destinataire.

4.2 Objectifs du projet

Création d'une plateforme pour le bois déchiqueté et le bois de chauffage plus construction d'un abri pour stockage.

4.3 Décrivez sommairement le projet

4.3.1 dans sa phase de réalisation

L'abatage et le débordage étant déjà faits depuis longtemps, il reste le désouchage et l'empierrement sur une partie de la surface.

4.3.2 dans sa phase d'exploitation

Désouchage, création de l'accès, empierrement et construction du bâtiment.

4.4.1 A quelle(s) procédure(s) administrative(s) d'autorisation le projet a-t-il été ou sera-t-il soumis fi

Demande de permis de construire. N° PC 74 037 11 H 0011
 Favorable depuis 2011
 Demande de défrichement à DDT Amnevy.

4.4.2 Précisez ici pour quelle procédure d'autorisation ce formulaire est rempli

Autorisation de défrichement.

4.5 Dimensions et caractéristiques du projet et superficie globale (assiette) de l'opération - préciser les unités de mesure utilisées

Grandeurs caractéristiques	Valeur
Surface défrichée 8454 m ²	8454 m ²

4.6 Localisation du projet

Adresse et commune(s) d'implantation

"Sous Bézière"
 74420 Boège
 Section B
 Parcelle 1459 A

Coordonnées géographiques¹

Long. 6° 23' 28,5" Lat. 46° 13' 08,7"

Pour les rubriques 5° a), 6° b) et d), 8°, 10°, 18°, 28° a) et b), 32° ; 41° et 42° :

Point de départ : Long. ___ ° ___ ' ___ " Lat. ___ ° ___ ' ___ "

Point d'arrivée : Long. ___ ° ___ ' ___ " Lat. ___ ° ___ ' ___ "

Communes¹ fi [] ; []

4.7 S'agit-il d'une modification/extension d'une installation ou d'un ouvrage existant fi Oui Non

4.7.1 Si oui, cette installation ou cet ouvrage a-t-il fait l'objet d'une étude d'impact fi Oui Non

4.7.2 Si oui, à quelle date a-t-il été autorisé fi

4.8 Le projet s'inscrit-il dans un programme de travaux fi Oui Non

Si oui, de quels projets se compose le programme fi

¹ Pour l'outre-mer, voir notice explicative

5. Sensibilité environnementale de la zone d'implantation envisagée

5.1 Occupation des sols

Quel est l'usage actuel des sols sur le lieu de votre projet ?

Zone N non espace boisé classé.

Existe-t-il un ou plusieurs documents d'urbanisme (ensemble des documents d'urbanisme concernés) réglementant l'occupation des sols sur le lieu/tracé de votre projet ?

Oui

Non

Si oui, intitulé et date d'approbation :
Précisez le ou les règlements applicables à la zone du projet

Pour les rubriques 33° à 37°, le ou les documents ont-ils fait l'objet d'une évaluation environnementale ?

Oui

Non

5.2 Enjeux environnementaux dans la zone d'implantation envisagée :

Complétez le tableau suivant, par tous moyens utiles, notamment à partir des informations disponibles sur le site internet <http://www.developpement-durable.gouv.fr/etude-impact>

Le projet se situe-t-il :	Oui	Non	Lequel/Laquelle fi
dans une zone naturelle d'intérêt écologique, faunistique et floristique de type I ou II (ZNIEFF) ou couverte par un arrêté de protection de biotope ?		X	
en zone de montagne ?	X		
sur le territoire d'une commune littorale ?		X	
dans un parc national, un parc naturel marin, une réserve naturelle (régionale ou nationale) ou un parc naturel régional ?		X	
sur un territoire couvert par un plan de prévention au bruit, arrêté ou le cas échéant, en cours d'élaboration ?		X	

dans une aire de mise en valeur de l'architecture et du patrimoine ou une zone de protection du patrimoine architectural, urbain et paysager ?		X	
dans une zone humide ayant fait l'objet d'une délimitation ?		X	
dans une commune couverte par un plan de prévention des risques naturels prévisibles ou par un plan de prévention des risques technologiques ?		X	
si oui, est-il prescrit ou approuvé ?			
dans un site ou sur des sols pollués ?		X	
dans une zone de répartition des eaux ?		X	
dans un périmètre de protection rapprochée d'un captage d'eau destiné à l'alimentation humaine ?		X	
dans un site inscrit ou classé ?		X	
Le projet se situe-t-il, dans ou à proximité :	Oui	Non	Lequel et à quelle distance fi
d'un site Natura 2000 ?		X	
d'un monument historique ou d'un site classé au patrimoine mondial de l'UNESCO ?		X	

6. Caractéristiques de l'impact potentiel du projet sur l'environnement et la santé humaine

6.1 Le projet envisagé est-il susceptible d'avoir les incidences suivantes ?

Veuillez compléter le tableau suivant :

Domaines de l'environnement :		Oui	Non	De quelle nature ? De quelle importance ? Appréciez sommairement l'impact potentiel
Ressources	engendre-t-il des prélèvements d'eau ?		X	
	impliquera-t-il des drainages / ou des modifications prévisibles des masses d'eau souterraines ?		X	
	est-il excédentaire en matériaux ?		X	
Milieu naturel	est-il déficitaire en matériaux ?			
	Si oui, utilise-t-il les ressources naturelles du sol ou du sous-sol ?		X	
	est-il susceptible d'entraîner des perturbations, des dégradations, des destructions de la biodiversité existante : faune, flore, habitats, continuités écologiques ?		X	
	est-il susceptible d'avoir des incidences sur les zones à sensibilité particulière énumérées au 5.2 du présent formulaire ?		X	

	Engendre-t-il la consommation d'espaces naturels, agricoles, forestiers, maritimes ?	X
	Est-il concerné par des risques technologiques ?	X
Risques et nuisances	Est-il concerné par des risques naturels ?	X
	Engendre-t-il des risques sanitaires ?	X
	Est-il concerné par des risques sanitaires ?	X
Commodités de voisinage	Est-il source de bruit ?	X
	Est-il concerné par des nuisances sonores ?	X
	Engendre-t-il des odeurs ?	X
	Est-il concerné par des nuisances olfactives ?	X
	Engendre-t-il des vibrations ?	X
	Est-il concerné par des vibrations ?	X

	Engendre-t-il des émissions lumineuses ?	X	
	Est-il concerné par des émissions lumineuses ?	X	
	Engendre-t-il des rejets polluants dans l'air ?	X	
Pollutions	Engendre-t-il des rejets hydrauliques ? Si oui, dans quel milieu ?	X	
	Engendre-t-il la production d'effluents ou de déchets non dangereux, inertes, dangereux ?	X	
Patrimoine / Cadre de vie / Population	Est-il susceptible de porter atteinte au patrimoine architectural, culturel, archéologique et paysager ?	X	
	Engendre-t-il des modifications sur les activités humaines (agriculture, sylviculture, urbanisme / aménagements) ?	X	

6.2 Les incidences du projet identifiées au 6.1 sont-elles susceptibles d'être cumulées avec d'autres projets connus fi

Oui Non Si oui, décrivez lesquelles :

6.3 Les incidences du projet identifiées au 6.1 sont-elles susceptibles d'avoir des effets de nature transfrontière fi

Oui Non Si oui, décrivez lesquels :

7. Auto-évaluation (facultatif)

Au regard du formulaire rempli, estimez-vous qu'il est nécessaire que votre projet fasse l'objet d'une étude d'impact ou qu'il devrait en être dispensé ? Expliquez pourquoi.

Je pense que ce projet devrait être dispensé d'une étude d'impact car aujourd'hui il serait nécessaire de nettoyer ce terrain laissé en friche depuis longtemps où il me pousse que brambilles, ronces et épines.

Il serait plus harmonieux pour l'environnement et le voisinage de ramener ce terrain plat et en herbe pour une partie et pour l'autre partie un bâtiment bois et permettre celle-ci s'intégrant dans le paysage.

8. Annexes

8.1 Annexes obligatoires

Objet		
1	L'annexe n°1 intitulée « informations nominatives relatives au maître d'ouvrage ou pétitionnaire » - non publiée ;	X
2	Un plan de situation au 1/25 000 ou, à défaut, à une échelle comprise entre 1/16 000 et 1/64 000 (il peut s'agir d'extraits cartographiques du document d'urbanisme s'il existe) ;	X
3	Au minimum, 2 photographies datées de la zone d'implantation, avec une localisation cartographique des prises de vue, l'une devant permettre de situer le projet dans l'environnement proche et l'autre de le situer dans le paysage lointain ;	X
4	Un plan du projet ou, pour les travaux, ouvrages ou aménagements visés aux rubriques 5°, 6°, 8°, 10°, 18°, 28° a) et b), 32°, 41° et 42° : plan des abords du projet (100 mètres au minimum) pouvant prendre la forme de photos aériennes datées et complétées si nécessaire selon les évolutions récentes, à une échelle comprise entre 1/2 000 et 1/5 000. Ce plan devra préciser l'affectation des constructions et terrains avoisinants ainsi que les canaux, plans d'eau et cours d'eau ;	X

8.2 Autres annexes volontairement transmises par le maître d'ouvrage ou pétitionnaire

Veuillez compléter le tableau ci-joint en indiquant les annexes jointes au présent formulaire d'évaluation, ainsi que les parties auxquelles elles se rattachent

Objet
<p>Avis favorable du permis de construire</p> <p>Un plan d'intégration dans le site</p> <p>Un plan de masse.</p>

9. Engagement et signature

Je certifie sur l'honneur l'exactitude des renseignements ci-dessus X

Fait à Boège

le, 22 Avril 2013.

Signature

"Sous Bézicère"
Section B
Parcelle 1459



Longitude : 6° 23' 27.4" E
Latitude : 46° 12' 51.3" N

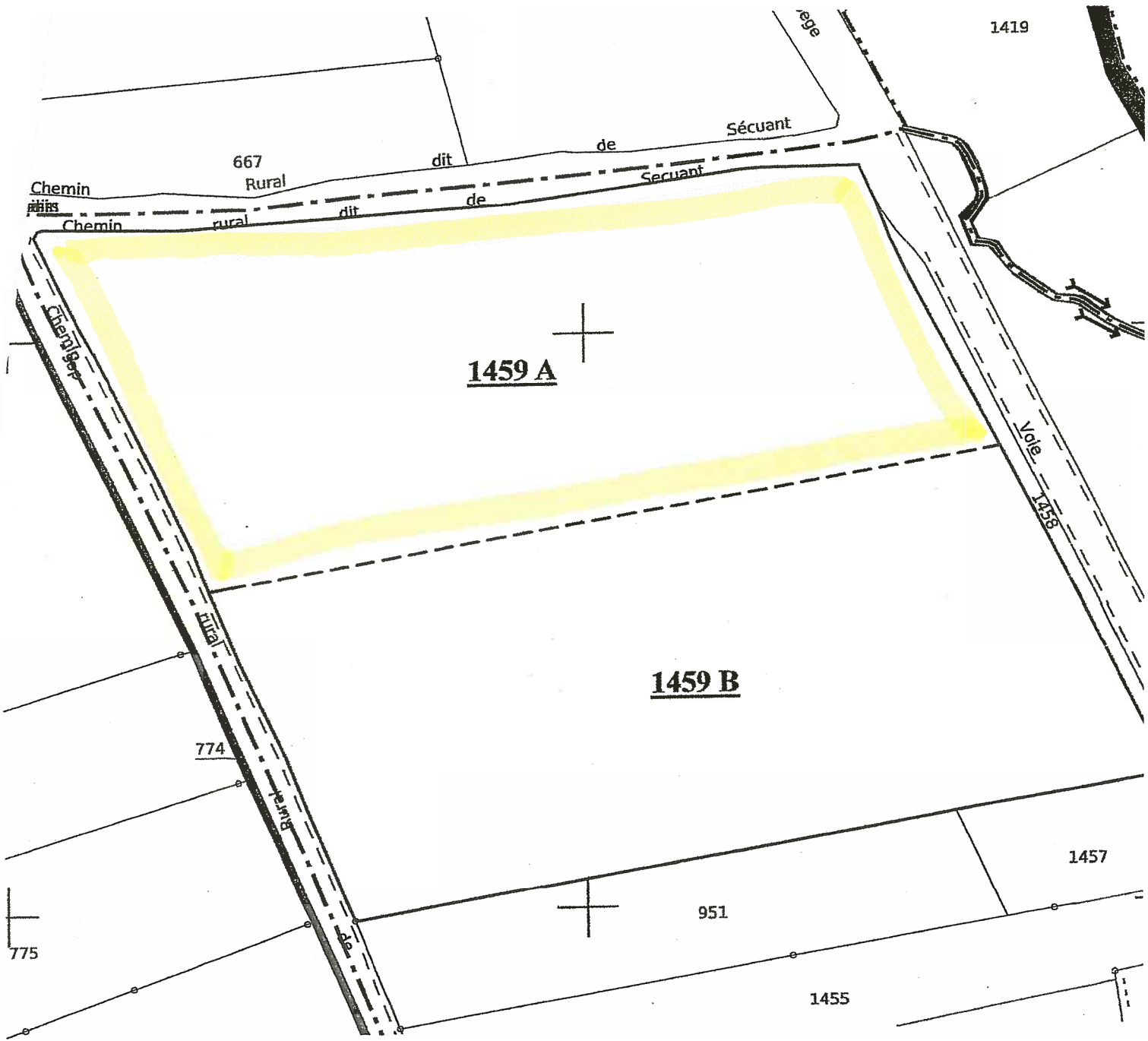

1459 A

1459 B

1419

667
Rural

Chemin
Rural

Séquant

Voie
1458

774

775

951

1457

1455



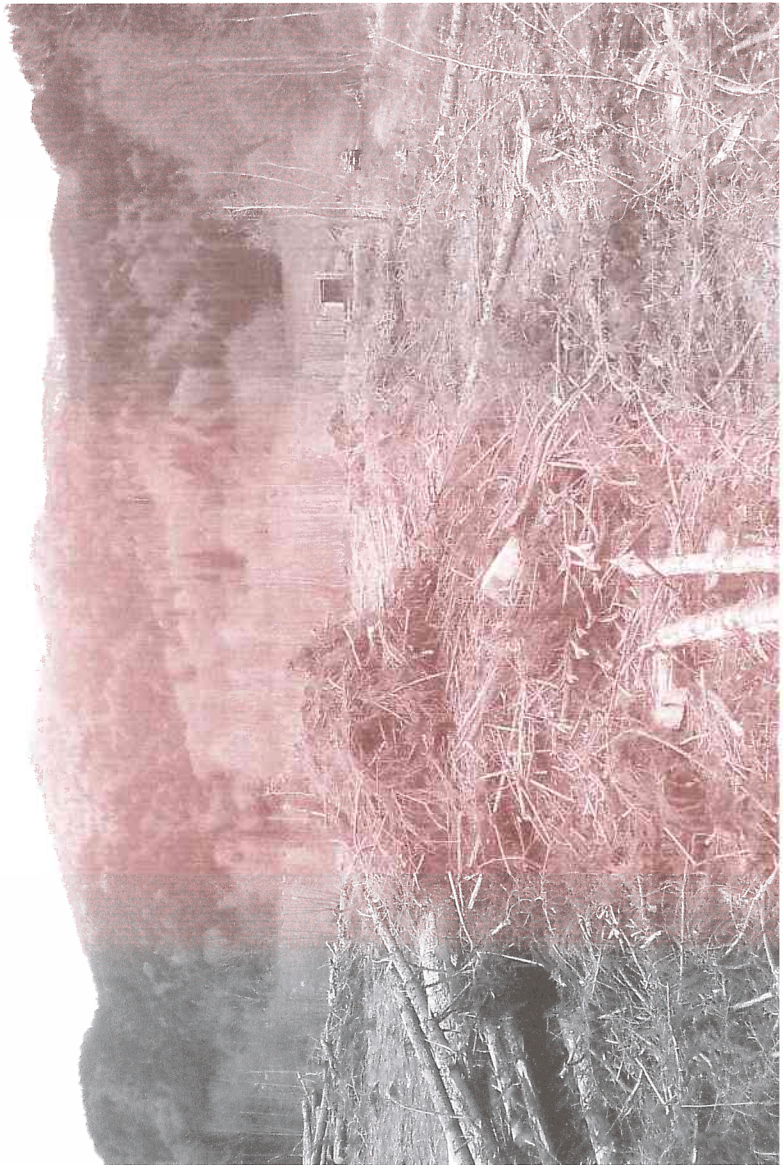

Document annexé à

mon arrêté N°
0740371TH0011

.....

Le Maire,
Jean-Paul MUSARD

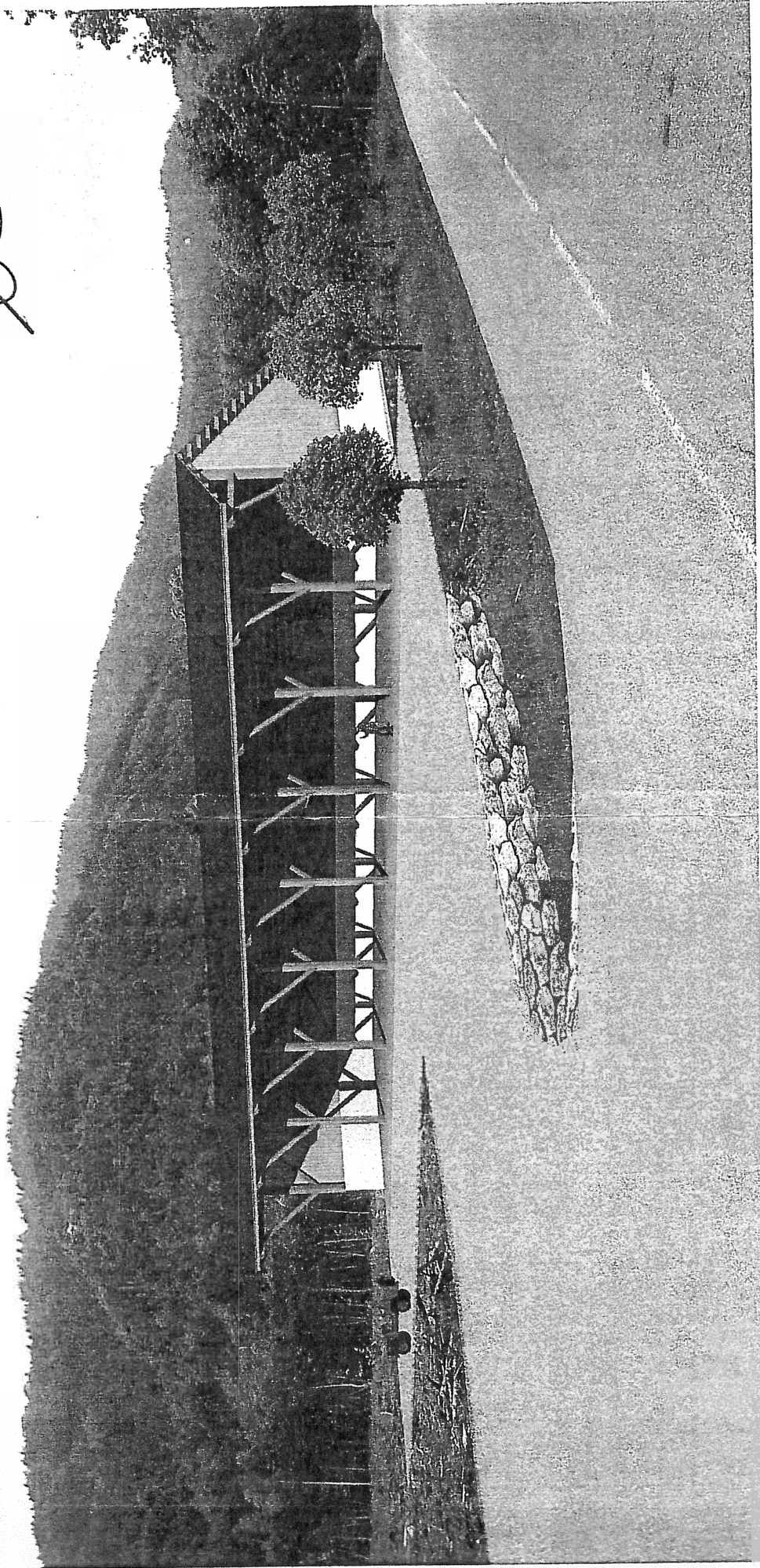

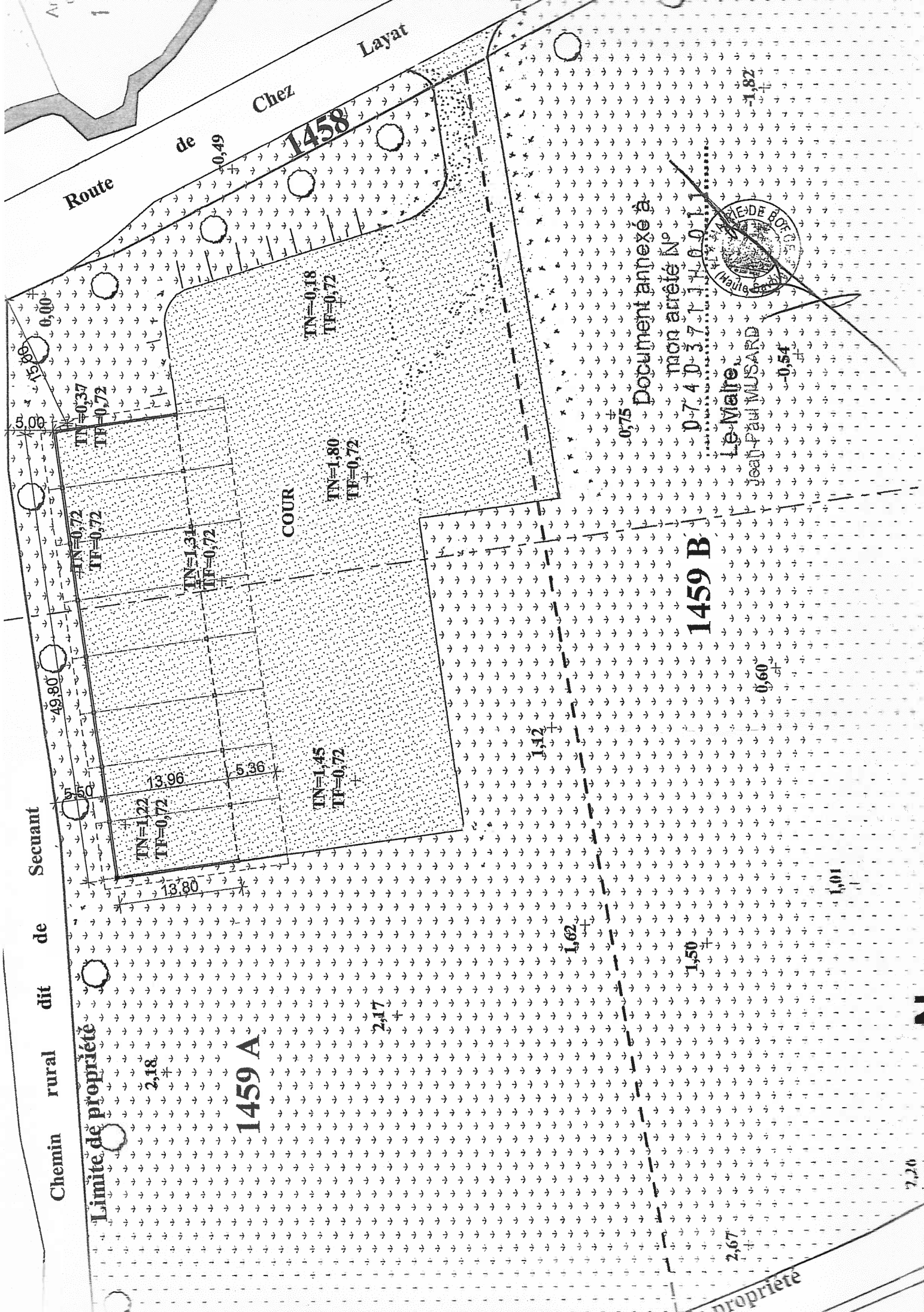

Route de

Chez Layat

1458

Chemin rural dit Secuant

Limite de propriété

1459 A

COUR

1459 B

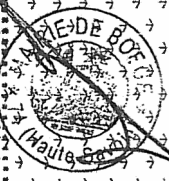

Document annexé à
mon arrêté N°
D. 7. 4. D. 3. 7. 1. H. 0. 1. 1.

Le Maire,
Jean Paul MUSARD

TN=1,22
TF=0,72

TN=0,72
TF=0,72

TN=1,31
TF=0,72

TN=1,45
TF=0,72

TN=1,80
TF=0,72

TN=0,18
TF=0,72

2,67

1,50

1,62

1,12

1,01

0,60

0,54

1,82

0,75