

**Demande d'examen au cas par cas préalable
 à la réalisation d'une étude d'impact**

Article R. 122-3 du code de l'environnement

*Ce formulaire n'est pas applicable aux installations classées pour la protection
 de l'environnement*

*Ce formulaire complété sera publié sur le site internet de l'autorité administrative de l'Etat
 compétente en matière d'environnement*

Avant de remplir cette demande, lire attentivement la notice explicative

Date de réception 31/10/2014	Cadre réservé à l'administration Dossier complet le 24/08/2015	N° d'enregistrement 2015-59
--	---	---------------------------------------

1. Intitulé du projet

DEFRIchement

2. Identification du maître d'ouvrage ou du pétitionnaire

2.1 Personne physique

Nom **MADUTE** Prénom **Stéphane**

2.2 Personne morale

Dénomination ou raison sociale

Nom, prénom et qualité de la personne
 habilitée à représenter la personne morale

RCS / SIRET **395 137 722 00025** Forme juridique **ENTREPRISE ASSOCIÉE M.P.**

Joignez à votre demande l'annexe obligatoire n°1

3. Rubrique(s) applicable(s) du tableau des seuils et critères annexé à l'article R. 122-2 du code de l'environnement et dimensionnement correspondant du projet

N° de rubrique et sous rubrique	Caractéristiques du projet au regard des seuils et critères de la rubrique
51 a	DEFRIchement.

4. Caractéristiques générales du projet

Doivent être annexées au présent formulaire les pièces énoncées à la rubrique 8.1 du formulaire

4.1 Nature du projet

DEFRIchement

4.2 Objectifs du projet

↳ Réfection de parcelles acquises récemment afin de mettre en place une production ovine viande.

4.3 Décrivez sommairement le projet 4.3.1 dans sa phase de réalisation

Élimination de génération spontanée de végétation.

voir note complémentaire

à résoudre
autres parts

Ajout AE
04/09/2015

4.3.2 dans sa phase d'exploitation

Retour dans un système pastoral type ovins viande.

4.4.1 A quelle(s) procédure(s) administrative(s) d'autorisation le projet a-t-il été ou sera-t-il soumis ?

La décision de l'autorité administrative de l'Etat compétente en matière d'environnement devra être jointe au(x) dossier(s) d'autorisation(s).

Déferchement.

4.4.2 Précisez ici pour quelle procédure d'autorisation ce formulaire est rempli

Déferchement.

4.5 Dimensions et caractéristiques du projet et superficie globale (assiette) de l'opération - préciser les unités de mesure utilisées

Grandeurs caractéristiques	Valeur
Voir note complémentaire par AE du 09/2015	

4.6 Localisation du projet

Adresse et commune(s)
d'implantation

Coordonnées géographiques¹

Long. ___° ___' ___" ___ Lat. ___° ___' ___" ___

LIEUX DITS
PONT VIEL, PÉCH
DEL TOUR et
TRÉBIAE
15200 MARZAC

Pour les rubriques 5° a), 6° b) et d), 8°, 10°, 18°, 28° a) et b), 32° ; 41° et 42° :

Point de départ : Long. ___° ___' ___" ___ Lat. ___° ___' ___" ___

Point d'arrivée : Long. ___° ___' ___" ___ Lat. ___° ___' ___" ___

Communes traversées :

4.7 S'agit-il d'une modification/extension d'une installation ou d'un ouvrage existant ? Oui Non

4.7.1 Si oui, cette installation ou cet ouvrage a-t-il fait l'objet d'une étude d'impact ? Oui Non

4.7.2 Si oui, à quelle date a-t-il été autorisé ?

4.8 Le projet s'inscrit-il dans un programme de travaux ? Oui Non

Si oui, de quels projets se compose le programme ?

¹ Pour l'outre-mer, voir notice explicative

5. Sensibilité environnementale de la zone d'implantation envisagée

5.1 Occupation des sols

Quel est l'usage actuel des sols sur le lieu de votre projet ?

PACAGES.

Existe-t-il un ou plusieurs documents d'urbanisme (ensemble des documents d'urbanisme concernés) réglementant l'occupation des sols sur le lieu/tracé de votre projet ?

Oui

Non

Si oui, intitulé et date d'approbation :
Précisez le ou les règlements applicables à la zone du projet

Pour les rubriques 33° à 37°, le ou les documents ont-ils fait l'objet d'une évaluation environnementale ?

Oui

Non

5.2 Enjeux environnementaux dans la zone d'implantation envisagée :

Complétez le tableau suivant, par tous moyens utiles, notamment à partir des informations disponibles sur le site internet <http://www.developpement-durable.gouv.fr/etude-impact>

Le projet se situe-t-il :	Oui	Non	Lequel/Laquelle ?
dans une zone naturelle d'intérêt écologique, faunistique et floristique de type I ou II (ZNIEFF) ou couverte par un arrêté de protection de biotope ?	<input checked="" type="checkbox"/>	<input type="checkbox"/>	Gorge DORBOUE et affluents - Znieff type 2 Ajout AE 04/09/2015
en zone de montagne ?	<input checked="" type="checkbox"/>	<input type="checkbox"/>	
sur le territoire d'une commune littorale ?	<input type="checkbox"/>	<input checked="" type="checkbox"/>	
dans un parc national, un parc naturel marin, une réserve naturelle (régionale ou nationale) ou un parc naturel régional ?	<input type="checkbox"/>	<input checked="" type="checkbox"/>	
sur un territoire couvert par un plan de prévention du bruit, arrêté ou le cas échéant, en cours d'élaboration ?	<input type="checkbox"/>	<input checked="" type="checkbox"/>	

dans une aire de mise en valeur de l'architecture et du patrimoine ou une zone de protection du patrimoine architectural, urbain et paysager ?	<input type="checkbox"/>	<input checked="" type="checkbox"/>	
dans une zone humide ayant fait l'objet d'une délimitation ?	<input type="checkbox"/>	<input checked="" type="checkbox"/>	
dans une commune couverte par un plan de prévention des risques naturels prévisibles ou par un plan de prévention des risques technologiques ? si oui, est-il prescrit ou approuvé ?	<input type="checkbox"/>	<input checked="" type="checkbox"/>	
dans un site ou sur des sols pollués ?	<input type="checkbox"/>	<input checked="" type="checkbox"/>	
dans une zone de répartition des eaux ?	<input type="checkbox"/>	<input checked="" type="checkbox"/>	
dans un périmètre de protection rapprochée d'un captage d'eau destiné à l'alimentation humaine ?	<input type="checkbox"/>	<input checked="" type="checkbox"/>	
dans un site inscrit ou classé ?	<input type="checkbox"/>	<input checked="" type="checkbox"/>	
Le projet se situe-t-il, dans ou à proximité :	Oui	Non	Lequel et à quelle distance ?
d'un site Natura 2000 ?	<input type="checkbox"/>	<input checked="" type="checkbox"/>	site Natura à moins de 3 km - site des étangs - gorge de la Bardonque, de la Vay, de la Ferrière
d'un monument historique ou d'un site classé au patrimoine mondial de l'UNESCO ?	<input type="checkbox"/>	<input checked="" type="checkbox"/>	site AF 04/07/2015

6.1 Le projet envisagé est-il susceptible d'avoir les incidences suivantes ?

Veuillez compléter le tableau suivant :

Domaines de l'environnement :		Oui	Non	De quelle nature ? De quelle importance ? Appréciez sommairement l'impact potentiel
Ressources	engendre-t-il des prélèvements d'eau ?	<input type="checkbox"/>	<input checked="" type="checkbox"/>	
	impliquera-t-il des drainages / ou des modifications prévisibles des masses d'eau souterraines ?	<input type="checkbox"/>	<input checked="" type="checkbox"/>	
	est-il excédentaire en matériaux ?	<input type="checkbox"/>	<input checked="" type="checkbox"/>	
	est-il déficitaire en matériaux ? Si oui, utilise-t-il les ressources naturelles du sol ou du sous-sol ?	<input type="checkbox"/>	<input checked="" type="checkbox"/>	
Milieu naturel	est-il susceptible d'entraîner des perturbations, des dégradations, des destructions de la biodiversité existante : faune, flore, habitats, continuités écologiques ?	<input type="checkbox"/>	<input checked="" type="checkbox"/>	
	est-il susceptible d'avoir des incidences sur les zones à sensibilité particulière énumérées au 5.2 du présent formulaire ?	<input type="checkbox"/>	<input checked="" type="checkbox"/>	

	Engendre-t-il la consommation d'espaces naturels, agricoles, forestiers, maritimes ?	<input type="checkbox"/>	<input checked="" type="checkbox"/>	
Risques et nuisances	Est-il concerné par des risques technologiques ?	<input type="checkbox"/>	<input checked="" type="checkbox"/>	
	Est-il concerné par des risques naturels ?	<input type="checkbox"/>	<input checked="" type="checkbox"/>	
	Engendre-t-il des risques sanitaires ?	<input type="checkbox"/>	<input checked="" type="checkbox"/>	
	Est-il concerné par des risques sanitaires ?	<input type="checkbox"/>	<input checked="" type="checkbox"/>	
Commodités de voisinage	Est-il source de bruit ?	<input type="checkbox"/>	<input checked="" type="checkbox"/>	
	Est-il concerné par des nuisances sonores ?	<input type="checkbox"/>	<input checked="" type="checkbox"/>	
	Engendre-t-il des odeurs ?	<input type="checkbox"/>	<input checked="" type="checkbox"/>	
	Est-il concerné par des nuisances olfactives ?	<input type="checkbox"/>	<input checked="" type="checkbox"/>	
	Engendre-t-il des vibrations ?	<input type="checkbox"/>	<input checked="" type="checkbox"/>	
	Est-il concerné par des vibrations ?	<input type="checkbox"/>	<input checked="" type="checkbox"/>	

	Engendre-t-il des émissions lumineuses ?	<input type="checkbox"/>	<input checked="" type="checkbox"/>	
	Est-il concerné par des émissions lumineuses ?	<input type="checkbox"/>	<input checked="" type="checkbox"/>	
Pollutions	Engendre-t-il des rejets polluants dans l'air ?	<input type="checkbox"/>	<input checked="" type="checkbox"/>	
	Engendre-t-il des rejets hydrauliques ? Si oui, dans quel milieu ?	<input type="checkbox"/>	<input checked="" type="checkbox"/>	
	Engendre-t-il la production d'effluents ou de déchets non dangereux, inertes, dangereux ?	<input type="checkbox"/>	<input checked="" type="checkbox"/>	
Patrimoine / Cadre de vie / Population	Est-il susceptible de porter atteinte au patrimoine architectural, culturel, archéologique et paysager ?	<input type="checkbox"/>	<input checked="" type="checkbox"/>	
	Engendre-t-il des modifications sur les activités humaines (agriculture, sylviculture, urbanisme / aménagements) ?	<input type="checkbox"/>	<input checked="" type="checkbox"/>	

6.2 Les incidences du projet identifiées au 6.1 sont-elles susceptibles d'être cumulées avec d'autres projets connus ?

Oui Non Si oui, décrivez lesquelles :

6.3 Les incidences du projet identifiées au 6.1 sont-elles susceptibles d'avoir des effets de nature transfrontière ?

Oui Non Si oui, décrivez lesquels :

7. Auto-évaluation (facultatif)

Au regard du formulaire rempli, estimez-vous qu'il est nécessaire que votre projet fasse l'objet d'une étude d'impact ou qu'il devrait en être dispensé ? Expliquez pourquoi.

8.1 Annexes obligatoires

Objet	
1	L'annexe n°1 intitulée « informations nominatives relatives au maître d'ouvrage ou pétitionnaire » - non publiée ;
2	Un plan de situation au 1/25 000 ou, à défaut, à une échelle comprise entre 1/16 000 et 1/64 000 (Il peut s'agir d'extraits cartographiques du document d'urbanisme s'il existe) ;
3	Au minimum, 2 photographies datées de la zone d'implantation, avec une localisation cartographique des prises de vue, l'une devant permettre de situer le projet dans l'environnement proche et l'autre de le situer dans le paysage lointain ;
4	Un plan du projet <u>ou</u> , pour les travaux, ouvrages ou aménagements visés aux rubriques 5° a), 6° b) et d), 8°, 10°, 18°, 28° a) et b), 32°, 41° et 42° un projet de tracé ou une enveloppe de tracé ;
5	Sauf pour les travaux, ouvrages ou aménagements visés aux rubriques 5° a), 6° b) et d), 8°, 10°, 18°, 28° a) et b), 32°, 41° et 42° : plan des abords du projet (100 mètres au minimum) pouvant prendre la forme de photos aériennes datées et complétées si nécessaire selon les évolutions récentes, à une échelle comprise entre 1/2 000 et 1/5 000. Ce plan devra préciser l'affectation des constructions et terrains avoisinants ainsi que les canaux, plans d'eau et cours d'eau ;

8.2 Autres annexes volontairement transmises par le maître d'ouvrage ou pétitionnaire

Veillez compléter le tableau ci-joint en indiquant les annexes jointes au présent formulaire d'évaluation, ainsi que les parties auxquelles elles se rattachent

Objet

9. Engagement et signature

Je certifie sur l'honneur l'exactitude des renseignements ci-dessus

Fait à NAVAINE

le, 28 OCTOBRE 2014

Signature



M. Stéphane TREVITE

1133

MARDI le 05/08/2015

COURRIER ARRIVÉ STELÉP
Le 24 AOUT 2015
DREAL AUVERGNE

TEEA

DREAL AUVERGNE
7, rue Léo LAGRANGE
63033 Clermont-FERRAND.

Monsieur,

Suite à notre conversation téléphonique de ce jour je vous fais parvenir les éléments manquants afin de terminer l'instruction du dossier n° 2014-157.

Les parcelles à defrucher composent deux îlots.

Ilot n°1: Pour une surface totale de 3ha 41a 30ca.

- Parcelles:
- D 668 : - 43a 30ca. photo 358
 - D 669 : 1ha 28a 10ca. photo 316
 - D 670 : - 63a 30ca. photo 732
 - D 673 : 1ha 41a 90ca. photo 132

Ilot n°2: Pour une surface totale de 5ha 99a 80ca.

- Parcelles:
- D 682 : 3ha 34a 80ca. photo. 019
 - D 569 : 1ha 37a 00ca. photo. 818
 - D 568 : 1ha 28a 00ca. photo. 121

Les essences en présence sont principalement composées par des noisetiers mais aussi des buissons noirs, des hêtres de différents diamètres et des chênes.

Les arbres conservés sur les différents îlots seront composés par ce que je nomme les "vénérables". Ils sont principalement composés par des hêtres centenaires et certains chênes eux aussi centenaires. Les autres arbres de petits diamètres ou composés de noisetiers et buissons noirs seront pour leur part éliminés. Seront conservés aussi sur les îlots et principalement sur l'îlot 2 des genévriers qui n'ont pas forcément d'intérêt mais qui par leurs dimensions sont eux aussi des "vénérables".

En ce qui concerne les arbres en bordure de niveau il faudra là aussi faire le distinguo entre les arbres de petits diamètres qui seront éliminés et les autres qui seront conservés après avoir été élagués.

La destination des bois coupés sera soit un réemploi sur place pour les chênes en piquets de clôture soit pour le reste hêtres et noisetiers en bois de chauffage. Le reste sera broyé sur place.

En espérant avoir répondu à vos questions veuillez agréer mon très sincère salut.

Stéphane Pense.

CANTAL
Commune :
MAURIAC

Échelle d'origine : 1/2000
Echelle d'édition : 1/10000
Date de l'édition : 23/10/2014

Numéro d'ordre du registre
de constatation des droits :
Cachet du service d'origine :
Centre des Impôts foncier de :
AURILLAC
3 Place des Carmes

15012 AURILLAC CEDEX
Téléphone : 04 71 43 44 84
Fax : 04 71 43 44 77
cdf.aurillac@dgfip.finances.gouv.fr

Service du Cadastre

Extrait certifié conforme au plan cadastral
à la date :
A
le
L'
CANTAL DES IMPOTS
23 OCT. 2014
AURILLAC (15)

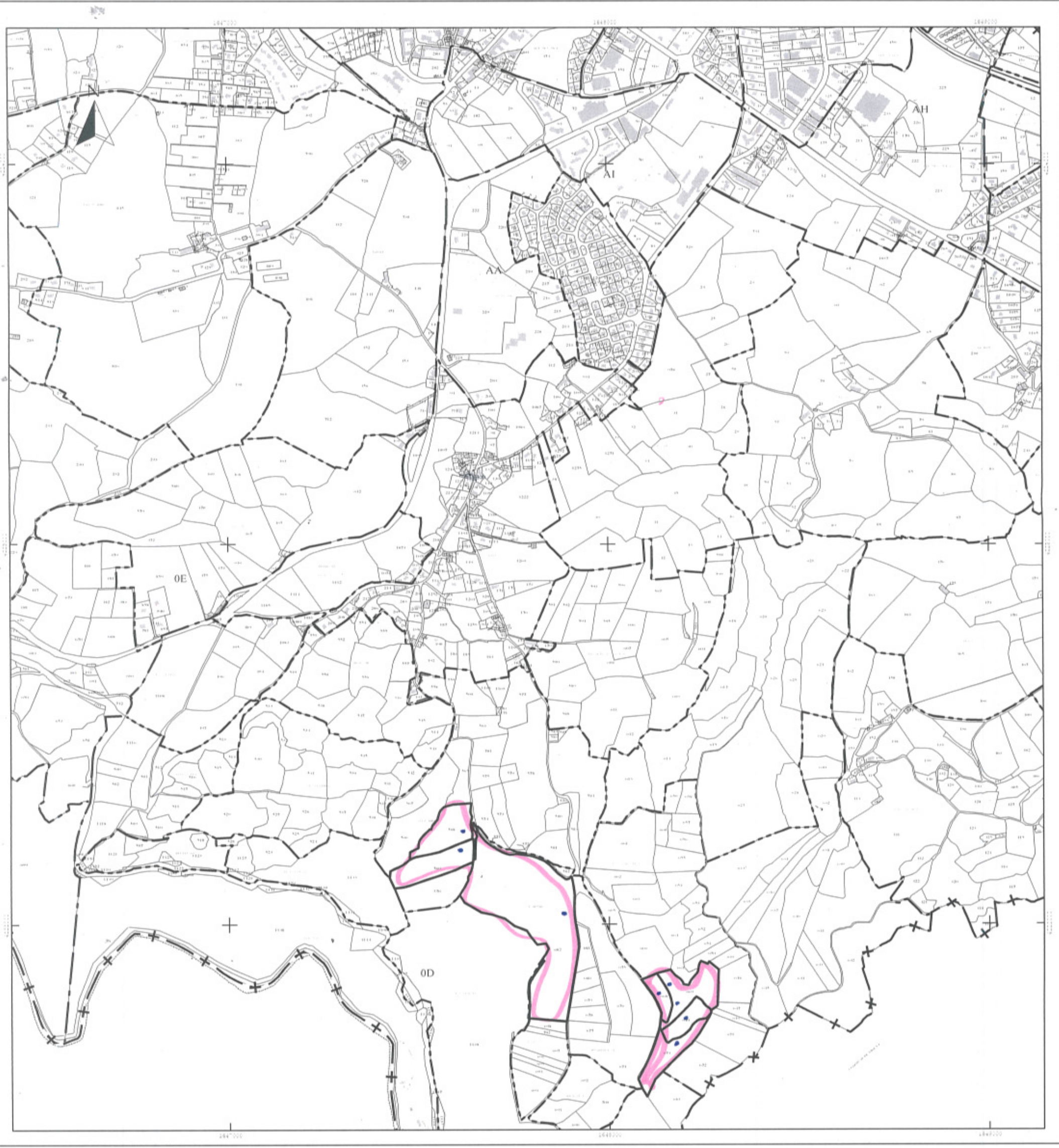

DIRECTION GENERALE
DES FINANCES PUBLIQUES
EXTRAIT DU PLAN CADASTRAL

Service du Cadastre

Échelle :

Échelle :
1/5000
Date : 23/10/2014

Source du registre de constatation :
Service d'origine :
Centre des Impôts foncier de :
AURILLAC
3 Place des Carmes

15012 AURILLAC CEDEX
Téléphone : 04 71 43 44 84
Fax : 04 71 43 44 77
aurillac@dgfip.finances.gouv.fr

Conforme au plan cadastral

CENTRE DES IMPÔTS
FONCIER
23 OCT. 2014
AURILLAC (15)

