

Département du Rhône
Communauté d'Agglomération Villefranche-Beaujolais-Saône

Etude : Schéma directeur d'assainissement du territoire de l'ex SIA de la Vauxonne

Plan : Plan des réseaux d'assainissement Ensemble du territoire

Maître d'ouvrage :



CAVBS
115 Rue Paul Bert
69 400 VILLEFRANCHE-SUR-SAÔNE
Tel : 04 78 28 23 08

Légende :

Ouvrages :

- Regard séparatif eaux usées
- Regard unitaire
- Regard séparatif eaux pluviales
- Grille ou avaloir
- ⌋ Déversoir d'orage
- ⊙ Exutoire au milieu naturel
- ⊠ Station d'épuration

Réseaux :

- Réseau séparatif eaux usées gravitaire
- Réseau unitaire gravitaire
- Réseau séparatif eaux pluviales gravitaire
- Fossé

Ouvr :

- Cours d'eau

Bureau d'études :



Réalité Environnement
166 Allée du Salet - 69620
69604 TRÉVILLOUX Cedex
Tel : 04 78 28 46 02

Echelle : 1/10 000

Fond : Cadastre

Source : CAVBS

Dossier : 141214

Suivi :

Phase	Version	Date	Objet	Réalisation		Vérification	
				AC	MW	VT	MW
1	1	11/01/15	Version initiale				
1	2	09/01/16	Version actualisée				

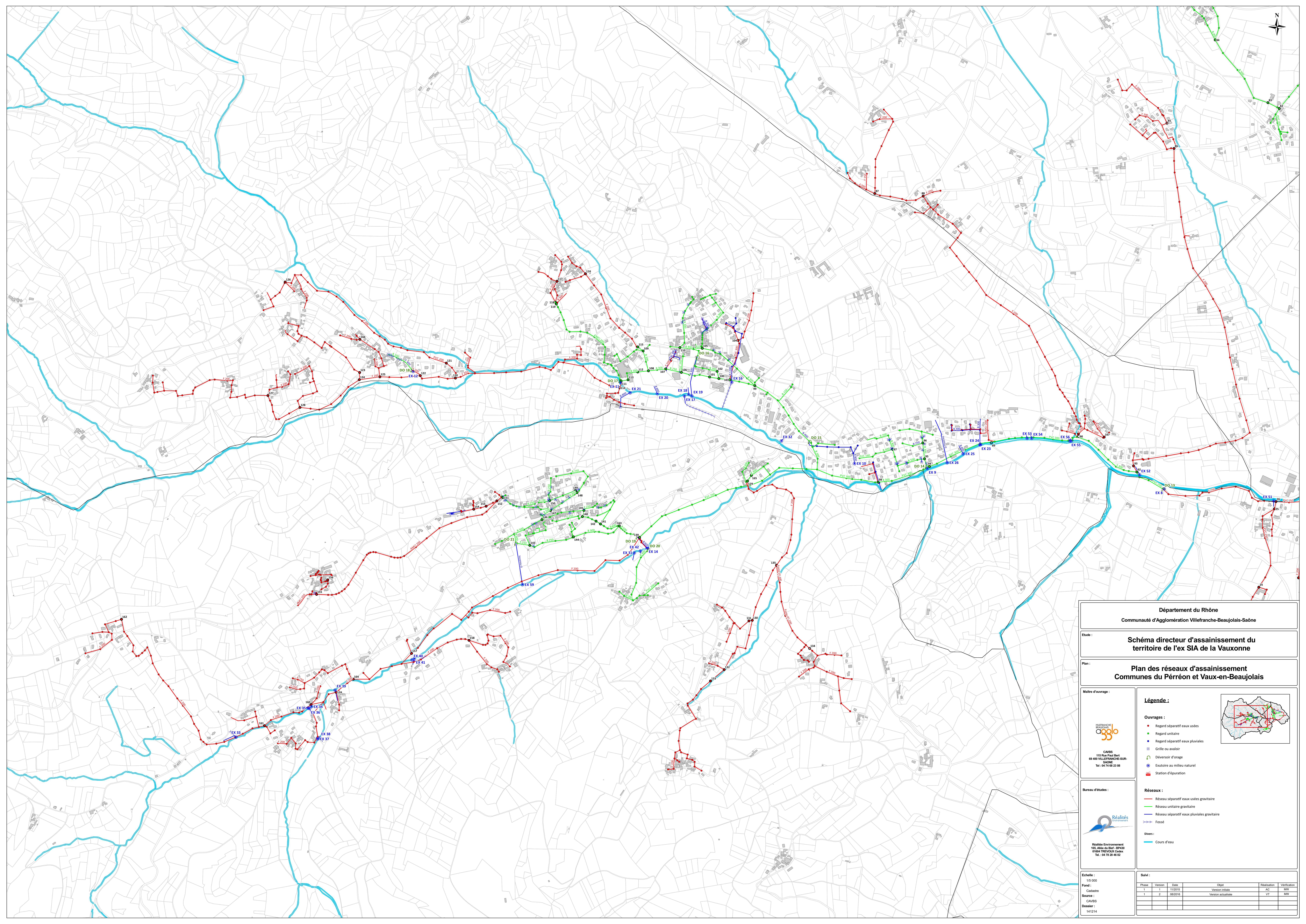

Département du Rhône
Communauté d'Agglomération Villefranche-Beaujolais-Saône

Etude : Schéma directeur d'assainissement du territoire de l'ex SIA de la Vauxonne

Plan : Plan des réseaux d'assainissement Communes du Perréon et Vaux-en-Beaujolais

Maître d'ouvrage :

 CAVBS
 115 Rue Paul Bert
 69 400 VILLEFRANCHE-SUR-SAOÛNE
 Tel : 04 78 69 23 08

Bureau d'études :

 Réalités Environnement
 165 Allée du Salet - 69670
 6964 TRÉVILLOUX Cedex
 Tel : 04 78 20 46 02

Légende :

Ouvrages :

- Regard séparatif eaux usées
- Regard unitaire
- Regard séparatif eaux pluviales
- ⊠ Grille ou avaloir
- ⊡ Déversoir d'orage
- ⊙ Exutoire au milieu naturel
- ⊠ Station d'épuration

Réseaux :

- Réseau séparatif eaux usées gravitaire
- Réseau unitaire gravitaire
- Réseau séparatif eaux pluviales gravitaire
- Fossé

Ouvr :

- Cours d'eau

Echelle : 1/5 000

Fond : Cadastre

Source : CAVBS

Dossier : 141214

Suivi :

Phase	Version	Date	Objet	Réalisation	Vérification
1	1	11/01/15	Version Initiale	AC	MW
2	2	09/01/16	Version actualisée	VF	MW



Département du Rhône
Communauté d'Agglomération Villefranche-Beaujolais-Saône

Étude :
Schéma directeur d'assainissement du territoire de l'ex SIA de la Vauxonne

Plan :
Plan des réseaux d'assainissement Communes de Saint-Etienne-des-Oullières

Maître d'ouvrage :



CAVBS
110 Rue Paul Bert
69 400 VILLEFRANCHE-SUR-SAÔNE
Tel : 04 78 48 23 08

Bureau d'études :



Réalités Environnement
165, Allée du Bief - BP400
61604 TREZOUZOU Code
Tel : 04 78 28 46 62

Légende :

Ouvrages :

- Regard séparatif eaux usées
- Regard unitaire
- Regard séparatif eaux pluviales
- Grille ou avaloir
- Déversoir d'orage
- Exutoire au milieu naturel
- Station d'épuration

Réseaux :

- Réseau séparatif eaux usées gravitaire
- Réseau unitaire gravitaire
- Réseau séparatif eaux pluviales gravitaire
- Fosse

Divers :

- Cours d'eau

Échelle : 1/2 500

Fond : Cadastre

Source : CAVBS

Dossier : 141214

Suivi :

Phase	Version	Date	Objet	Réalisation	Vérification
1	1	11/2015	Version initiale	AG	MM
1	2	09/2016	Version actualisée	VT	MM

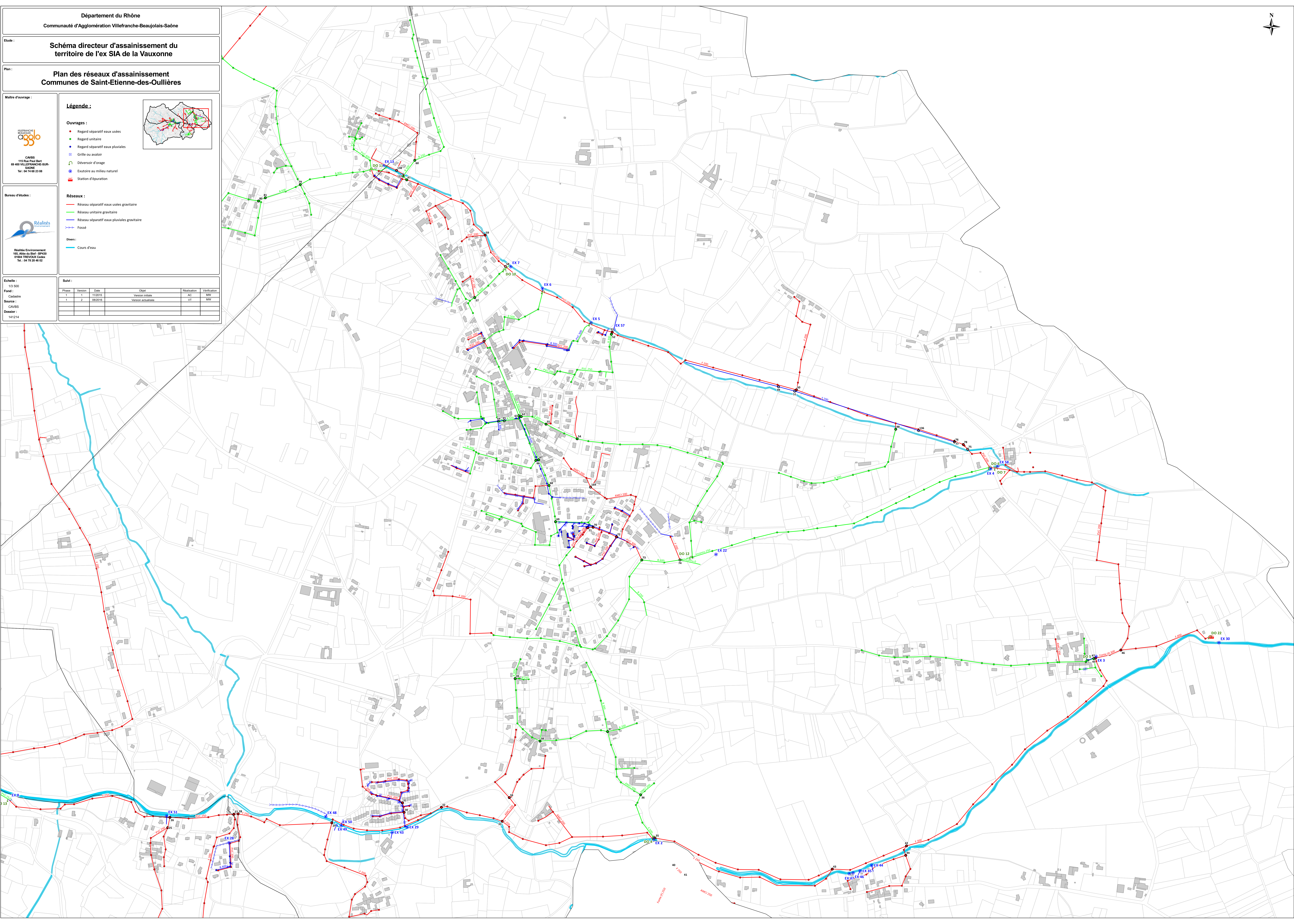

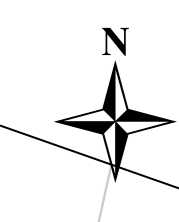
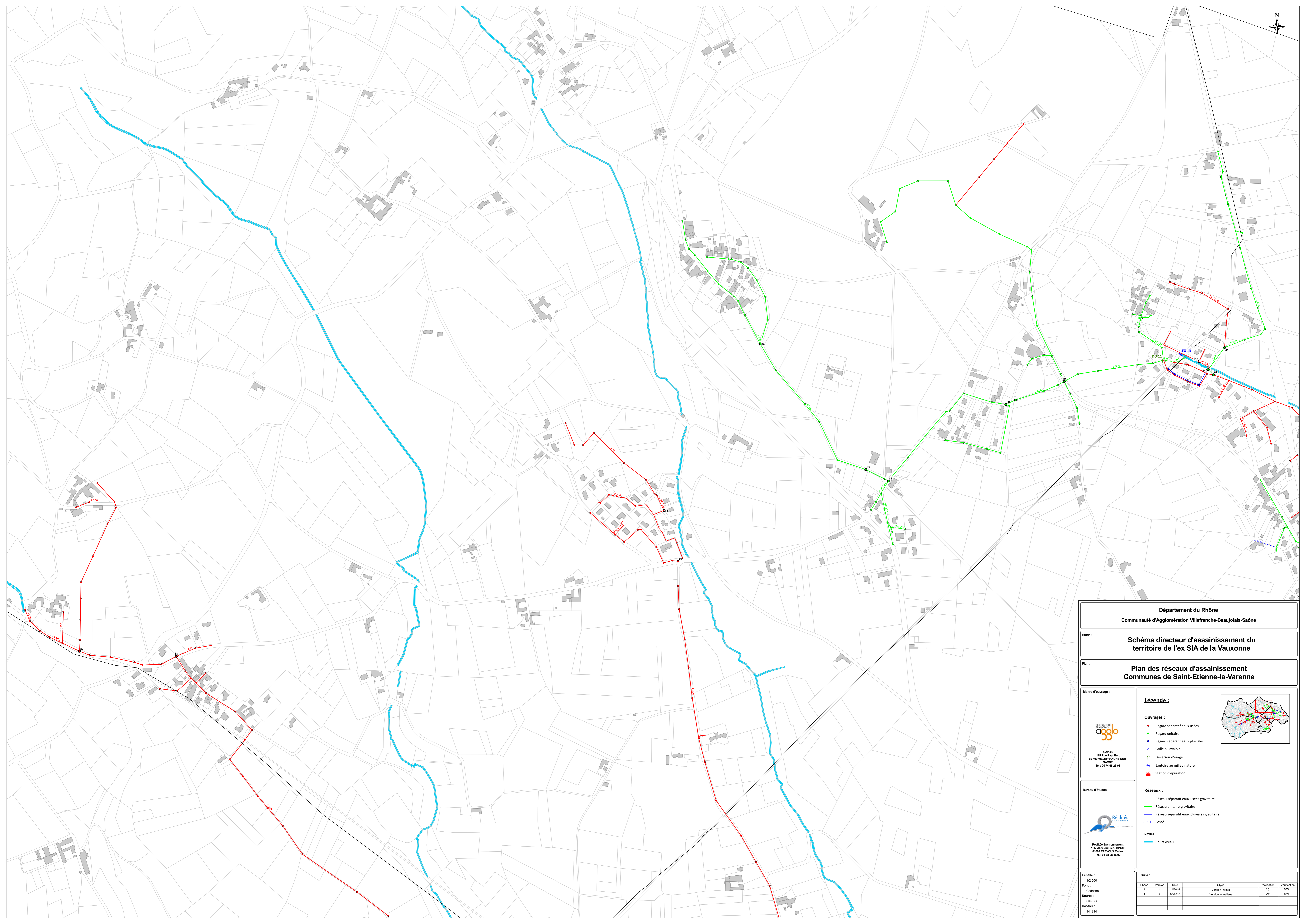

Département du Rhône
Communauté d'Agglomération Villefranche-Beaujolais-Saône

Etude : Schéma directeur d'assainissement du territoire de l'ex SIA de la Vauxonne

Plan : Plan des réseaux d'assainissement Communes de Saint-Etienne-la-Varenne

Maître d'ouvrage :

 CAVBS
 115 Rue Paul Bert
 69 400 VILLEFRANCHE-SUR-SAÔNE
 Tel : 04 78 28 46 08

Bureau d'études :

 Réalités Environnement
 166 Allée du Salet - 69750
 6904 TRÉVILLOUX Cedex
 Tel : 04 78 28 46 02

Légende :

Ouvrages :

- Regard séparatif eaux usées
- Regard unitaire
- Regard séparatif eaux pluviales
- ⊠ Grille ou avaloir
- ⊡ Déversoir d'orage
- ⊙ Exutoire au milieu naturel
- ⊠ Station d'épuration

Réseaux :

- Réseau séparatif eaux usées gravitaire
- Réseau unitaire gravitaire
- Réseau séparatif eaux pluviales gravitaire
- Fossé

Ouvr :

- Cours d'eau

Echelle : 1/2 500

Fond : Cadastre

Source : CAVBS

Dossier : 141214

Suivi :

Phase	Version	Date	Objet	Réalisation	Vérification
1	1	11/03/15	Version Initiale	AC	MW
	2	09/01/16	Version actualisée	VF	MW

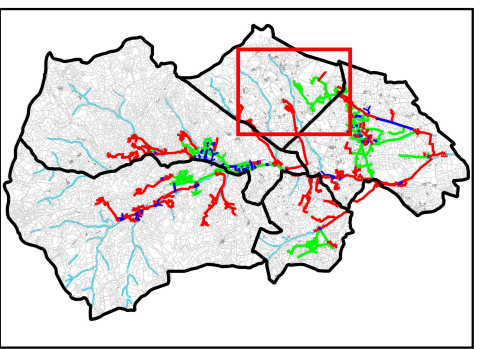

Maître d'ouvrage :



CAVBS
115 Rue Paul Bert
69 400 VILLEFRANCHE-SUR-SAOÛNE
Tel : 04 78 28 23 08

Bureau d'études :



Réalités Environnement
105, Avenue du Bois - 69100
01004 TRÉVOUX Cedex
Tel : 04 78 28 48 02

Légende :

- Ouvrages :**
- Regard séparatif eaux usées
 - Regard unitaire
 - Regard séparatif eaux pluviales
 - Grille ou avaloir
 - Déversoir d'orage
 - Exutoire au milieu naturel
 - Station d'épuration

- Réseaux :**
- Réseau séparatif eaux usées gravitaire
 - Réseau unitaire gravitaire
 - Réseau séparatif eaux pluviales gravitaire
 - Fossé
 - Cours d'eau

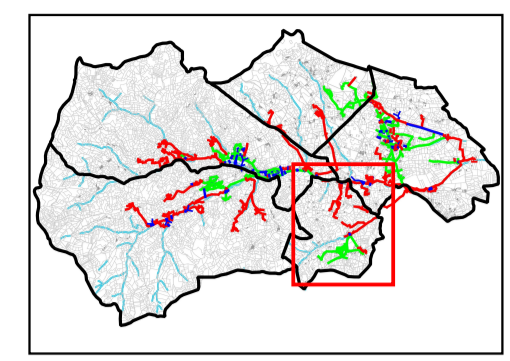

Echelle : 1/3 000

Fond : CAVBS

Codétre : 11/02/15

Source : CAVBS

Docteur : 141214

Suivi :

Phase	Version	Date	Objet	Réalisation	Vérification
1	1	11/02/15	Version initiale	AC	MM
1	2	09/02/15	Version actualisée	VT	MM

