DIRECTION GÉNÉRALE
DES ROUTES DE LA MOBILITÉ
ET DU PATRIMOINE

DIRECTION DES ROUTES

DIVISION ROUTIÈRE DU VAL D'ALLIER

SUPPRESSION PN 58
Projet Nord RD 725
Commune de Le BREUIL SUR COUZE

VUE EN PLAN

- Échelle:1/500 ème

Classement : Ss. DOMAINE
Sn Revoisé

Dabil N° : 22/2018

Proposé par :
Thierry TOUIER
Ingénieur

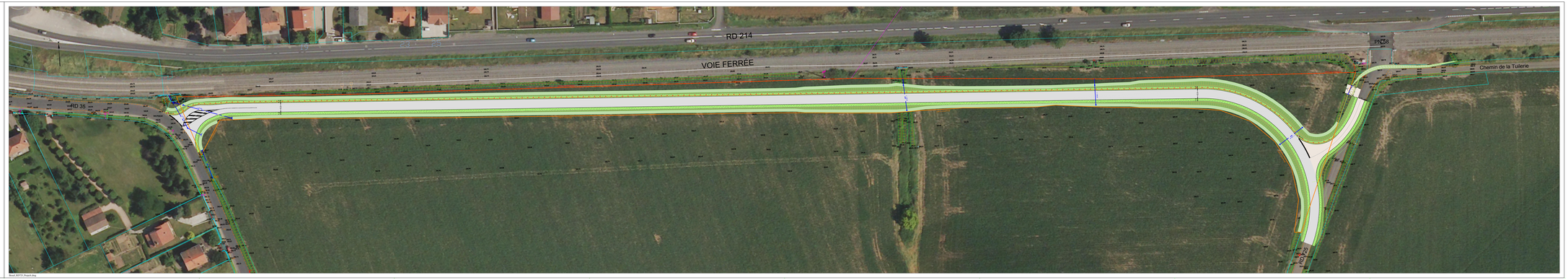

Breuil_RD725_Projet3.dwg