



Liberté • Égalité • Fraternité  
RÉPUBLIQUE FRANÇAISE

Ministère chargé de  
l'environnement

# Demande d'examen au cas par cas préalable à la réalisation éventuelle d'une évaluation environnementale

Article R. 122-3 du code de l'environnement



N° 14734\*03

*Ce formulaire sera publié sur le site internet de l'autorité environnementale  
Avant de remplir cette demande, lire attentivement la notice explicative*

## Cadre réservé à l'autorité environnementale

Date de réception :  
17/02/2021

Dossier complet le :  
17/02/2021

N° d'enregistrement :  
2021-ARA-KKP-2990

### 1. Intitulé du projet

Construction d'une installation de traitement de déchets de métaux non dangereux à Balbigny (42)

### 2. Identification du (ou des) maître(s) d'ouvrage ou du (ou des) pétitionnaire(s)

#### 2.1 Personne physique

Nom : Prénom :

#### 2.2 Personne morale

Dénomination ou raison sociale : RECYF  
Nom, prénom et qualité de la personne habilitée à représenter la personne morale : Eric Chappard - Président

RCS / SIRET : 8 2 3 5 9 1 2 4 3 0 0 0 3 0      Forme juridique : SAS

### Joignez à votre demande l'annexe obligatoire n°1

### 3. Catégorie(s) applicable(s) du tableau des seuils et critères annexé à l'article R. 122-2 du code de l'environnement et dimensionnement correspondant du projet

| N° de catégorie et sous-catégorie                                | Caractéristiques du projet au regard des seuils et critères de la catégorie<br>(Préciser les éventuelles rubriques issues d'autres nomenclatures (ICPE, IOTA, etc.)) |
|------------------------------------------------------------------|----------------------------------------------------------------------------------------------------------------------------------------------------------------------|
| 1. Installations classées pour la protection de l'environnement. | L'installation relèvera du régime de l'autorisation au titre de la rubrique 2791 de la nomenclature des ICPE.                                                        |

### 4. Caractéristiques générales du projet

**Doivent être annexées au présent formulaire les pièces énoncées à la rubrique 8.1 du formulaire**

#### 4.1 Nature du projet, y compris les éventuels travaux de démolition

Le projet comprend l'aménagement d'une partie d'un bâtiment existant de l'ancien site SAMRO, désigné "RECYF 1" afin d'y installer une activité de traitement de déchets non dangereux. RECYF 1 sera séparé en :

- Une zone de 950 m<sup>2</sup> environ destinée à l'aménagement d'une zone de tri, de bureaux, de locaux sociaux, d'ateliers et d'un local compresseur ;
- Une zone de tri de 5000 m<sup>2</sup> intégrant des aires de réception, de stockage et d'expédition.

À l'extérieur du bâtiment, on notera la présence des équipements et aménagements suivants :

- Un local compresseur (existant) ;
- Une voie engins sur le pourtour du bâtiment (non incluse dans l'installation) ;
- De voiries permettant la manœuvre des PL (non incluses dans l'installation) ;
- Un pont bascule (installé dans le cadre du projet) ;
- Un portique de détection de radioactivité (installé dans le cadre du projet).

## **4.2 Objectifs du projet**

Depuis sa création en 2016, la société RECYF occupe un site de 2500 m<sup>2</sup> dont seulement 250 m<sup>2</sup> couverts à Sury le Comtal (42450). Ce site ne permettant pas de répondre aux besoins croissants de la société RECYF, celle-ci envisage la création d'un nouveau site.

L'ancien site industriel SAMRO situé à Balbigny (42510) a été racheté et est en cours de réaménagement par la Communauté de Communes Forez Est (réseaux, voiries, etc.).

La société RECYF souhaite y développer son activité de tri des déchets non dangereux provenant d'Installations de Maturation et d'Elaboration (IME) de mâchefers situées en France.

Elle vise notamment à développer son procédé de tri par voie sèche des fractions granulométriques inférieures à 8 mm et créer une ligne de tri par voie sèche des grosses fractions granulométriques.

## **4.3 Décrivez sommairement le projet**

### **4.3.1 dans sa phase travaux**

L'activité est implantée dans un ancien bâtiment du site SAMRO. Son enveloppe ne sera pas modifiée et il ne fera l'objet d'aucune extension.

L'implantation des activités de RECYF ne nécessitera pas de travaux de terrassement ou de construction. Seuls des aménagements intérieurs sont rendus nécessaires pour l'installation des équipements et des différents locaux.

Il est à noter que la Communauté de Communes procède à des travaux de renouvellement des réseaux et de réaménagement des voiries sur l'ancien site SAMRO. Ces travaux profiteront directement à l'installation de la société RECYF.

### **4.3.2 dans sa phase d'exploitation**

Les déchets réceptionnés seront exclusivement des déchets non dangereux issus d'Installations de Maturation et d'Elaboration (IME) de mâchefers situées en France ou à l'étranger.

Ils seront intégralement acheminés par PL et livrés en vrac au niveau de la zone de réception située à l'intérieur du bâtiment. Ces déchets sont composés de fractions granulométriques inférieures à 8 mm ayant l'aspect de granulés de composition hétérogène.

Le process de l'installation consistera à séparer les stériles des métaux non ferreux, et à trier les métaux par famille : aluminium, cuivre et ses alliages, métaux précieux.

Pour ce faire, selon leurs caractéristiques, ces déchets passeront par plusieurs lignes : préparation brute, séparation granulométrique, tri densimétrique, tri avec machine à rayons X.

Les déchets expédiés auront l'aspect de granulés de composition homogène (pour l'aluminium) ou hétérogène (métaux précieux, en mélange).



**4.4 A quelle(s) procédure(s) administrative(s) d'autorisation le projet a-t-il été ou sera-t-il soumis ?**

La décision de l'autorité environnementale devra être jointe au(x) dossier(s) d'autorisation(s).

Le projet fera l'objet d'un dossier de demande d'Autorisation d'exploiter au titre de la rubrique 2791 de la nomenclature des ICPE.

**4.5 Dimensions et caractéristiques du projet et superficie globale de l'opération - préciser les unités de mesure utilisées**

| Grandeurs caractéristiques                                                   | Valeur(s)             |
|------------------------------------------------------------------------------|-----------------------|
| Emprise au sol du bâtiment                                                   | 10 120 m <sup>2</sup> |
| Espaces verts                                                                | 8 318 m <sup>2</sup>  |
| Voiries lourdes PL enrobé (pourtour du bâtiment + zone vers le pont bascule) | 2 102 m <sup>2</sup>  |
| Voiries légères VL enrobé                                                    | 20 540 m <sup>2</sup> |

**4.6 Localisation du projet**

**Adresse et commune(s) d'implantation**

8 rue de l'industrie  
42510 Balbigny

**Coordonnées géographiques<sup>1</sup>**

Long. 45°49'18"6 Lat. 4°11'10"7

Pour les catégories 5° a), 6° a), b) et c), 7°a), b) 9°a),b),c),d), 10°,11°a) b),12°,13°, 22°, 32°, 34°, 38° ; 43° a), b) de l'annexe à l'article R. 122-2 du code de l'environnement :

Point de départ :

Long. \_\_\_° \_\_\_' \_\_\_" \_\_\_" Lat. \_\_\_° \_\_\_' \_\_\_" \_\_\_"

Point d'arrivée :

Long. \_\_\_° \_\_\_' \_\_\_" \_\_\_" Lat. \_\_\_° \_\_\_' \_\_\_" \_\_\_"

Communes traversées :

**Joignez à votre demande les annexes n° 2 à 6**

**4.7 S'agit-il d'une modification/extension d'une installation ou d'un ouvrage existant ?**

Oui

Non

**4.7.1 Si oui, cette installation ou cet ouvrage a-t-il fait l'objet d'une évaluation environnementale ?**

Oui

Non

**4.7.2 Si oui, décrivez sommairement les différentes composantes de votre projet et indiquez à quelle date il a été autorisé ?**

<sup>1</sup> Pour l'outre-mer, voir notice explicative

## 5. Sensibilité environnementale de la zone d'implantation envisagée

Afin de réunir les informations nécessaires pour remplir le tableau ci-dessous, vous pouvez vous rapprocher des services instructeurs, et vous référer notamment à l'outil de cartographie interactive CARMEN, disponible sur le site de chaque direction régionale.

Le site Internet du ministère en charge de l'environnement vous propose, dans la rubrique concernant la demande de cas par cas, la liste des sites internet où trouver les données environnementales par région utiles pour remplir le formulaire.

| Le projet se situe-t-il :                                                                                                                                        | Oui                                 | Non                                 | Lequel/Laquelle ?                                                                                                                                                                         |
|------------------------------------------------------------------------------------------------------------------------------------------------------------------|-------------------------------------|-------------------------------------|-------------------------------------------------------------------------------------------------------------------------------------------------------------------------------------------|
| Dans une zone naturelle d'intérêt écologique, faunistique et floristique de type I ou II (ZNIEFF) ?                                                              | <input type="checkbox"/>            | <input checked="" type="checkbox"/> | La ZNIEFF de type 1 la plus proche est à 590 m au Sud-Ouest (820032225)<br>La ZNIEFF de type 2 la plus proche est à 600 m au Sud-Ouest (820002499)                                        |
| En zone de montagne ?                                                                                                                                            | <input checked="" type="checkbox"/> | <input type="checkbox"/>            |                                                                                                                                                                                           |
| Dans une zone couverte par un arrêté de protection de biotope ?                                                                                                  | <input type="checkbox"/>            | <input checked="" type="checkbox"/> |                                                                                                                                                                                           |
| Sur le territoire d'une commune littorale ?                                                                                                                      | <input type="checkbox"/>            | <input checked="" type="checkbox"/> |                                                                                                                                                                                           |
| Dans un parc national, un parc naturel marin, une réserve naturelle (nationale ou régionale), une zone de conservation halieutique ou un parc naturel régional ? | <input type="checkbox"/>            | <input checked="" type="checkbox"/> |                                                                                                                                                                                           |
| Sur un territoire couvert par un plan de prévention du bruit, arrêté ou le cas échéant, en cours d'élaboration ?                                                 | <input checked="" type="checkbox"/> | <input type="checkbox"/>            | L'ensemble du département de la Loire fait l'objet d'un PPBE. La commune n'est cependant traversée par aucune route faisant l'objet d'un PPBE.                                            |
| Dans un bien inscrit au patrimoine mondial ou sa zone tampon, un monument historique ou ses abords ou un site patrimonial remarquable ?                          | <input type="checkbox"/>            | <input checked="" type="checkbox"/> | L'atlas du patrimoine ne recense aucune zone de protection de monuments historiques, de sites ou d'immeubles classés ou inscrits, sur le site ou à sa proximité immédiate.                |
| Dans une zone humide ayant fait l'objet d'une délimitation ?                                                                                                     | <input type="checkbox"/>            | <input checked="" type="checkbox"/> | Des zones humides sont délimitées le long des berges de la Loire, à quelques centaines de mètres du site. Aucune zone humide n'est cependant située sur ou à proximité immédiate du site. |



|                                                                                                                                                                                                       |                                     |                                     |                                                                                                                                                                                                                                                                                                                                                          |
|-------------------------------------------------------------------------------------------------------------------------------------------------------------------------------------------------------|-------------------------------------|-------------------------------------|----------------------------------------------------------------------------------------------------------------------------------------------------------------------------------------------------------------------------------------------------------------------------------------------------------------------------------------------------------|
| Dans une commune couverte par un plan de prévention des risques naturels prévisibles (PPRN) ou par un plan de prévention des risques technologiques (PPRT) ?<br>Si oui, est-il prescrit ou approuvé ? | <input checked="" type="checkbox"/> | <input type="checkbox"/>            | La commune est couverte par un PSS faisant office de PPRi. Le site n'est cependant pas inclus dans le zonage des zones inondables.<br>Aucun PPRT n'est identifié sur ou à proximité du site.                                                                                                                                                             |
| Dans un site ou sur des sols pollués ?                                                                                                                                                                | <input checked="" type="checkbox"/> | <input type="checkbox"/>            | L'ancien site de la société SAMRO est un site identifié dans la base BASOL. Des travaux ayant permis de rendre les risques sanitaires pour les usagers du site et environnementaux acceptables, des mesures de gestion sont néanmoins à mettre en œuvre et un arrêté préfectoral instituant des servitudes d'utilité publique a été signé le 09/01/2019. |
| Dans une zone de répartition des eaux ?                                                                                                                                                               | <input type="checkbox"/>            | <input checked="" type="checkbox"/> |                                                                                                                                                                                                                                                                                                                                                          |
| Dans un périmètre de protection rapprochée d'un captage d'eau destiné à la consommation humaine ou d'eau minérale naturelle ?                                                                         | <input type="checkbox"/>            | <input checked="" type="checkbox"/> |                                                                                                                                                                                                                                                                                                                                                          |
| Dans un site inscrit ?                                                                                                                                                                                | <input type="checkbox"/>            | <input checked="" type="checkbox"/> |                                                                                                                                                                                                                                                                                                                                                          |
| <b>Le projet se situe-t-il, dans ou à proximité :</b>                                                                                                                                                 | <b>Oui</b>                          | <b>Non</b>                          | <b>Lequel et à quelle distance ?</b>                                                                                                                                                                                                                                                                                                                     |
| D'un site Natura 2000 ?                                                                                                                                                                               | <input checked="" type="checkbox"/> | <input type="checkbox"/>            | Les sites NATURA 2000 les plus proches sont ceux des milieux alluviaux et aquatiques de la Loire et de la plaine du Forez à 600 m au Sud-Ouest.                                                                                                                                                                                                          |
| D'un site classé ?                                                                                                                                                                                    | <input type="checkbox"/>            | <input checked="" type="checkbox"/> |                                                                                                                                                                                                                                                                                                                                                          |

6. Caractéristiques de l'impact potentiel du projet sur l'environnement et la santé humaine au vu des informations disponibles

6.1 Le projet envisagé est-il **susceptible** d'avoir les incidences notables suivantes ?

Veillez compléter le tableau suivant :

| Incidences potentielles |                                                                                                                                                                                           | Oui                      | Non                                 | De quelle nature ? De quelle importance ?<br>Appréciez sommairement l'impact potentiel                                                                                          |
|-------------------------|-------------------------------------------------------------------------------------------------------------------------------------------------------------------------------------------|--------------------------|-------------------------------------|---------------------------------------------------------------------------------------------------------------------------------------------------------------------------------|
| <b>Ressources</b>       | Engendre-t-il des prélèvements d'eau ?<br>Si oui, dans quel milieu ?                                                                                                                      | <input type="checkbox"/> | <input checked="" type="checkbox"/> | Le process ne nécessite aucune consommation d'eau pour être réalisé.<br>Les seules consommations seront dues aux besoins sanitaires, de nettoyage des locaux et de brumisation. |
|                         | Impliquera-t-il des drainages / ou des modifications prévisibles des masses d'eau souterraines ?                                                                                          | <input type="checkbox"/> | <input checked="" type="checkbox"/> |                                                                                                                                                                                 |
|                         | Est-il excédentaire en matériaux ?                                                                                                                                                        | <input type="checkbox"/> | <input checked="" type="checkbox"/> |                                                                                                                                                                                 |
|                         | Est-il déficitaire en matériaux ?<br>Si oui, utilise-t-il les ressources naturelles du sol ou du sous-sol ?                                                                               | <input type="checkbox"/> | <input checked="" type="checkbox"/> | Le projet ne nécessitera pas de déblaiement ou de remblaiement.                                                                                                                 |
| <b>Milieu naturel</b>   | Est-il susceptible d'entraîner des perturbations, des dégradations, des destructions de la biodiversité existante : faune, flore, habitats, continuités écologiques ?                     | <input type="checkbox"/> | <input checked="" type="checkbox"/> | Le projet prend place sur un ancien site industriel déjà aménagé. Les bâtiments existants seront conservés.                                                                     |
|                         | Si le projet est situé dans ou à proximité d'un site Natura 2000, est-il susceptible d'avoir un impact sur un habitat / une espèce inscrit(e) au Formulaire Standard de Données du site ? | <input type="checkbox"/> | <input checked="" type="checkbox"/> | Le projet n'entraînera pas de rejets susceptibles d'impacter ces zones proches.                                                                                                 |

|                  |                                                                                                                                    |                                                                            |                                                                 |                                                                                                                                                                                                                                                                                                                                                                                                                                                                                                                               |
|------------------|------------------------------------------------------------------------------------------------------------------------------------|----------------------------------------------------------------------------|-----------------------------------------------------------------|-------------------------------------------------------------------------------------------------------------------------------------------------------------------------------------------------------------------------------------------------------------------------------------------------------------------------------------------------------------------------------------------------------------------------------------------------------------------------------------------------------------------------------|
|                  | Est-il susceptible d'avoir des incidences sur les autres zones à sensibilité particulière énumérées au 5.2 du présent formulaire ? | <input type="checkbox"/>                                                   | <input checked="" type="checkbox"/>                             |                                                                                                                                                                                                                                                                                                                                                                                                                                                                                                                               |
|                  | Engendre-t-il la consommation d'espaces naturels, agricoles, forestiers, maritimes ?                                               | <input type="checkbox"/>                                                   | <input checked="" type="checkbox"/>                             | Le projet prend place sur un ancien site industriel déjà aménagé. L'emprise du bâtiment existant ne sera pas modifiée.                                                                                                                                                                                                                                                                                                                                                                                                        |
| <b>Risques</b>   | Est-il concerné par des risques technologiques ?                                                                                   | <input checked="" type="checkbox"/>                                        | <input type="checkbox"/>                                        | La commune est soumise au risque de rupture du barrage de Grangent. La proximité d'une voie ferrée implique un risque potentiel lié au transport de matières dangereuses.                                                                                                                                                                                                                                                                                                                                                     |
|                  | Est-il concerné par des risques naturels ?                                                                                         | <input checked="" type="checkbox"/>                                        | <input type="checkbox"/>                                        | Le site est en dehors des zones inondables mais peut être sujet à un aléa de type inondation de cave. Un aléa faible à moyen de retrait-gonflement des argiles est également à signaler. Le risque radon est de catégorie 3.                                                                                                                                                                                                                                                                                                  |
|                  | Engendre-t-il des risques sanitaires ?<br>Est-il concerné par des risques sanitaires ?                                             | <input checked="" type="checkbox"/><br><input type="checkbox"/>            | <input type="checkbox"/><br><input checked="" type="checkbox"/> | Les activités sont susceptibles de produire des dégagements de poussières minérales lors des opérations de chargement, déchargement, broyage et tri des déchets.<br>Un système d'aspiration sera mis en œuvre auprès des points d'émission pour capter et filtrer les poussières au moyen de filtres à manches. Les machines seront capotées pour limiter tout rejet non contrôlé.<br>Une brumisation permettra l'abattement des poussières en suspension.<br>L'ensemble des opérations seront réalisées au sein du bâtiment. |
| <b>Nuisances</b> | Engendre-t-il des déplacements/des trafics                                                                                         | <input checked="" type="checkbox"/>                                        | <input type="checkbox"/>                                        | Le trafic sera limité à 5 PL et 40 VL par jour (flux entrant et sortant).                                                                                                                                                                                                                                                                                                                                                                                                                                                     |
|                  | Est-il source de bruit ?<br>Est-il concerné par des nuisances sonores ?                                                            | <input checked="" type="checkbox"/><br><input checked="" type="checkbox"/> | <input type="checkbox"/><br><input type="checkbox"/>            | Le process impliquera notamment le transport et le broyage des matières entrantes. Ces opérations peuvent être génératrices de nuisances.<br>Le projet se situe dans une zone industrielle, avec notamment à proximité une activité de fabrication d'enrobés.                                                                                                                                                                                                                                                                 |



|                  |                                                                                                       |                                     |                                     |                                                                                                                                                                                                                                                                           |
|------------------|-------------------------------------------------------------------------------------------------------|-------------------------------------|-------------------------------------|---------------------------------------------------------------------------------------------------------------------------------------------------------------------------------------------------------------------------------------------------------------------------|
|                  | <p>Engendre-t-il des odeurs ?</p> <p>Est-il concerné par des nuisances olfactives ?</p>               | <input type="checkbox"/>            | <input checked="" type="checkbox"/> | <p>Les produits seront en grande partie inertes et intégralement non organiques. Ils ne sont pas susceptibles de dégager des odeurs.</p>                                                                                                                                  |
|                  | <p>Engendre-t-il des vibrations ?</p> <p>Est-il concerné par des vibrations ?</p>                     | <input type="checkbox"/>            | <input checked="" type="checkbox"/> |                                                                                                                                                                                                                                                                           |
|                  | <p>Engendre-t-il des émissions lumineuses ?</p> <p>Est-il concerné par des émissions lumineuses ?</p> | <input type="checkbox"/>            | <input checked="" type="checkbox"/> |                                                                                                                                                                                                                                                                           |
| <b>Emissions</b> | <p>Engendre-t-il des rejets dans l'air ?</p>                                                          | <input checked="" type="checkbox"/> | <input type="checkbox"/>            | <p>Le process n'implique aucune activité de combustion ou de transformation chimique. Les opérations de tri sont cependant génératrices de poussières. Elles seront donc conduites intégralement en intérieur et un système de dépoussiérage sera mis en œuvre.</p>       |
|                  | <p>Engendre-t-il des rejets liquides ?</p> <p>Si oui, dans quel milieu ?</p>                          | <input type="checkbox"/>            | <input checked="" type="checkbox"/> |                                                                                                                                                                                                                                                                           |
|                  | <p>Engendre-t-il des effluents ?</p>                                                                  | <input type="checkbox"/>            | <input checked="" type="checkbox"/> |                                                                                                                                                                                                                                                                           |
|                  | <p>Engendre-t-il la production de déchets non dangereux, inertes, dangereux ?</p>                     | <input checked="" type="checkbox"/> | <input type="checkbox"/>            | <p>Le process vise à trier des déchets non dangereux en vue d'une valorisation ou d'une élimination. Il est susceptible de produire des déchets en faible quantité (pour l'essentiel, des DIB, emballages, bois, ferrailles, produits d'entretien et de maintenance).</p> |



|                                               |                                                                                                                                             |                          |                                     |                                                                     |
|-----------------------------------------------|---------------------------------------------------------------------------------------------------------------------------------------------|--------------------------|-------------------------------------|---------------------------------------------------------------------|
| <b>Patrimoine / Cadre de vie / Population</b> | Est-il susceptible de porter atteinte au patrimoine architectural, culturel, archéologique et paysager ?                                    | <input type="checkbox"/> | <input checked="" type="checkbox"/> |                                                                     |
|                                               | Engendre-t-il des modifications sur les activités humaines (agriculture, sylviculture, urbanisme, aménagements), notamment l'usage du sol ? | <input type="checkbox"/> | <input checked="" type="checkbox"/> | L'usage du terrain, historiquement industriel, ne sera pas modifié. |

**6.2 Les incidences du projet identifiées au 6.1 sont-elles susceptibles d'être cumulées avec d'autres projets existants ou approuvés ?**

Oui  Non  Si oui, décrivez lesquelles :

3 installations classées sont situées à proximité du site : L'entreprise Roger Martin (enrobage au bitume, soumise à Autorisation), GPF Production SA (travail du bois, soumise à Enregistrement) et Trouillet Panneaux composites Européens (en cessation d'activité).

La nature et l'importance des incidences du projet ne seront pas de nature à être cumulées avec ces autres activités connues.

**6.3 Les incidences du projet identifiées au 6.1 sont-elles susceptibles d'avoir des effets de nature transfrontière ?**

Oui  Non  Si oui, décrivez lesquels :

*(This section contains a large area of faint, illegible text, likely bleed-through from the reverse side of the page.)*

**6.4 Description, le cas échéant, des mesures et des caractéristiques du projet destinées à éviter ou réduire les effets négatifs notables du projet sur l'environnement ou la santé humaine (pour plus de précision, il vous est possible de joindre une annexe traitant de ces éléments) :**

Le projet prévoit la mise en œuvre d'une activité de tri par voie sèche ne nécessitant pas de prélèvement d'eau ou de rejet d'effluents. Il prendra place dans un bâtiment existant sur un site industriel déjà aménagé.

Les émissions de poussières seront canalisées et traitées par un système de traitement d'air équipé de filtres à manches.

L'ensemble des activités seront conduites au sein du bâtiment. La nature et les caractéristiques des produits entrants seront contrôlées, notamment leur radioactivité.

**7. Auto-évaluation (facultatif)**

Au regard du formulaire rempli, estimez-vous qu'il est nécessaire que votre projet fasse l'objet d'une évaluation environnementale ou qu'il devrait en être dispensé ? Expliquez pourquoi.

Le projet prend place sur un site au passé industriel marqué dans un bâtiment existant. Il ne nécessitera pas de travaux de terrassement impactant les sols et ne modifiera pas les régimes d'écoulement des eaux (absence d'imperméabilisation de nouveaux espaces).

Le process sera réalisé exclusivement en intérieur et par voie sèche. Il ne sera ainsi pas susceptible d'engendrer des rejets d'effluents dans les sols et les eaux. Les envois de poussières seront empêchés par un balayage régulier des locaux (balayeuse), la mise en place de dispositifs d'aspiration et de traitement d'air (filtres à manches électrostatiques) et des équipements de brumisation afin de rabattre les poussières au sol. Les déchets traités ne seront pas combustibles ou inflammables et l'activité permettra de valoriser des déchets auparavant délaissés. Nous ne jugeons ainsi pas nécessaire une évaluation environnementale.

**8. Annexes**

**8.1 Annexes obligatoires**

| Objet |                                                                                                                                                                                                                                                                                                                                                                                                                                                                                                                                                                                       |                                     |
|-------|---------------------------------------------------------------------------------------------------------------------------------------------------------------------------------------------------------------------------------------------------------------------------------------------------------------------------------------------------------------------------------------------------------------------------------------------------------------------------------------------------------------------------------------------------------------------------------------|-------------------------------------|
| 1     | Document CERFA n°14734 intitulé « informations nominatives relatives au maître d'ouvrage ou pétitionnaire » - <b>non publié</b> ;                                                                                                                                                                                                                                                                                                                                                                                                                                                     | <input checked="" type="checkbox"/> |
| 2     | Un plan de situation au 1/25 000 ou, à défaut, à une échelle comprise entre 1/16 000 et 1/64 000 (Il peut s'agir d'extraits cartographiques du document d'urbanisme s'il existe) ;                                                                                                                                                                                                                                                                                                                                                                                                    | <input checked="" type="checkbox"/> |
| 3     | Au minimum, 2 photographies datées de la zone d'implantation, avec une localisation cartographique des prises de vue, l'une devant permettre de situer le projet dans l'environnement proche et l'autre de le situer dans le paysage lointain ;                                                                                                                                                                                                                                                                                                                                       | <input checked="" type="checkbox"/> |
| 4     | Un plan du projet <u>ou</u> , pour les travaux, ouvrages ou aménagements visés aux catégories 5° a), 6°a), b) et c), 7°a), b), 9°a), b), c), d), 10°, 11°a), b), 12°, 13°, 22°, 32, 38° ; 43° a) et b) de l'annexe à l'article R. 122-2 du code de l'environnement un projet de tracé ou une enveloppe de tracé ;                                                                                                                                                                                                                                                                     | <input checked="" type="checkbox"/> |
| 5     | Sauf pour les travaux, ouvrages ou aménagements visés aux 5° a), 6°a), b) et c), 7° a), b), 9°a), b), c), d), 10°, 11°a), b), 12°, 13°, 22°, 32, 38° ; 43° a) et b) de l'annexe à l'article R. 122-2 du code de l'environnement : plan des abords du projet (100 mètres au minimum) pouvant prendre la forme de photos aériennes datées et complétées si nécessaire selon les évolutions récentes, à une échelle comprise entre 1/2 000 et 1/5 000. Ce plan devra préciser l'affectation des constructions et terrains avoisinants ainsi que les canaux, plans d'eau et cours d'eau ; | <input checked="" type="checkbox"/> |
| 6     | Si le projet est situé dans un site Natura 2000, un plan de situation détaillé du projet par rapport à ce site. Dans les autres cas, une carte permettant de localiser le projet par rapport aux sites Natura 2000 sur lesquels le projet est susceptible d'avoir des effets.                                                                                                                                                                                                                                                                                                         | <input checked="" type="checkbox"/> |



## 8.2 Autres annexes volontairement transmises par le maître d'ouvrage ou pétitionnaire

Veillez compléter le tableau ci-joint en indiquant les annexes jointes au présent formulaire d'évaluation, ainsi que les parties auxquelles elles se rattachent

| Objet |
|-------|
|       |

## 9. Engagement et signature

Je certifie sur l'honneur l'exactitude des renseignements ci-dessus



Fait à **BALBIGNY**

le, **16/02/2021**

Signature

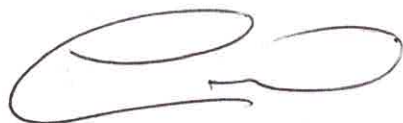



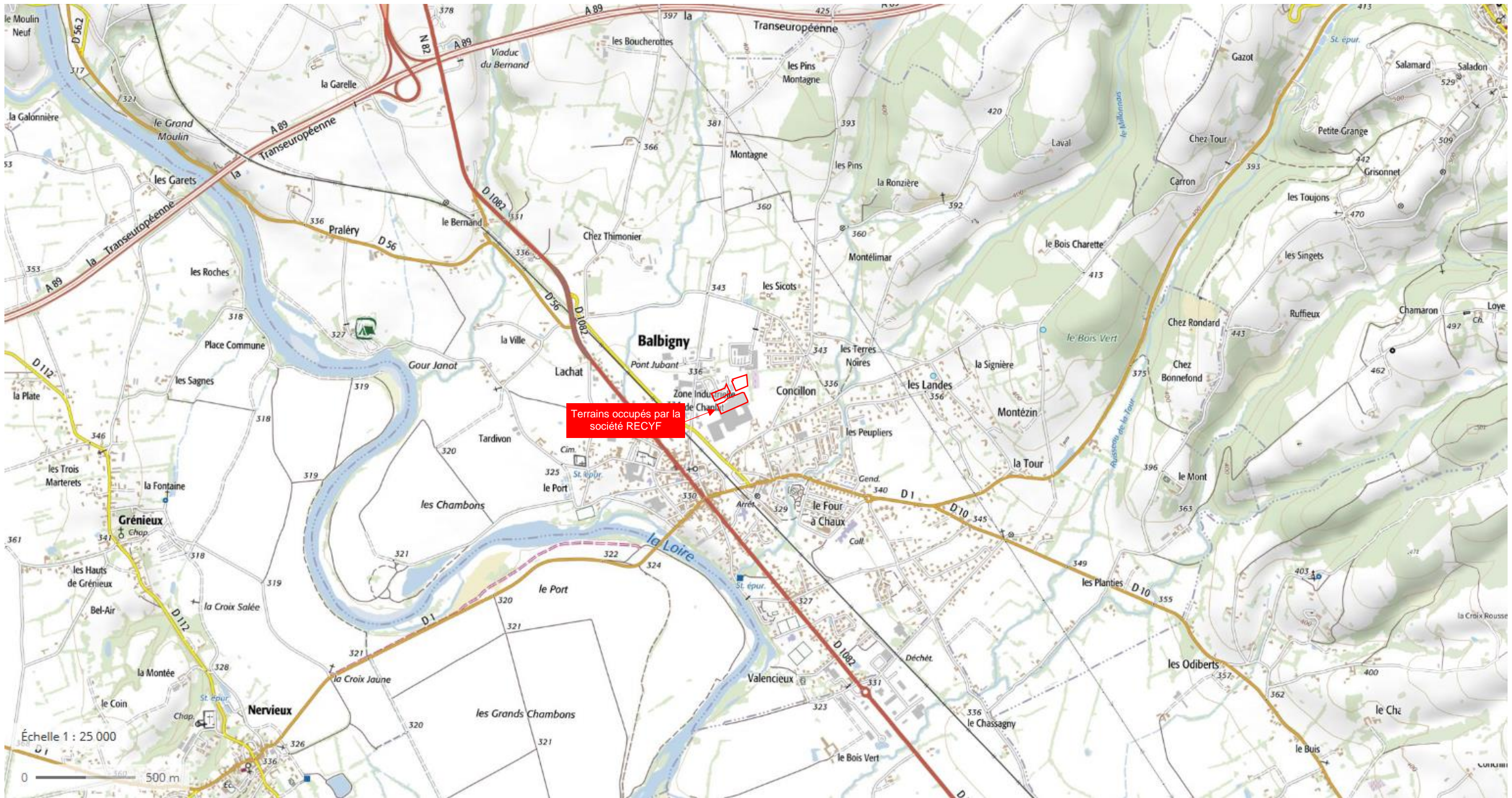

Localisation du site RECY à Balbigny : Cartographie à l'échelle 1/25 000ème (Géoportail – IGN)



# Prises de vue du site RECYF à Balbigny

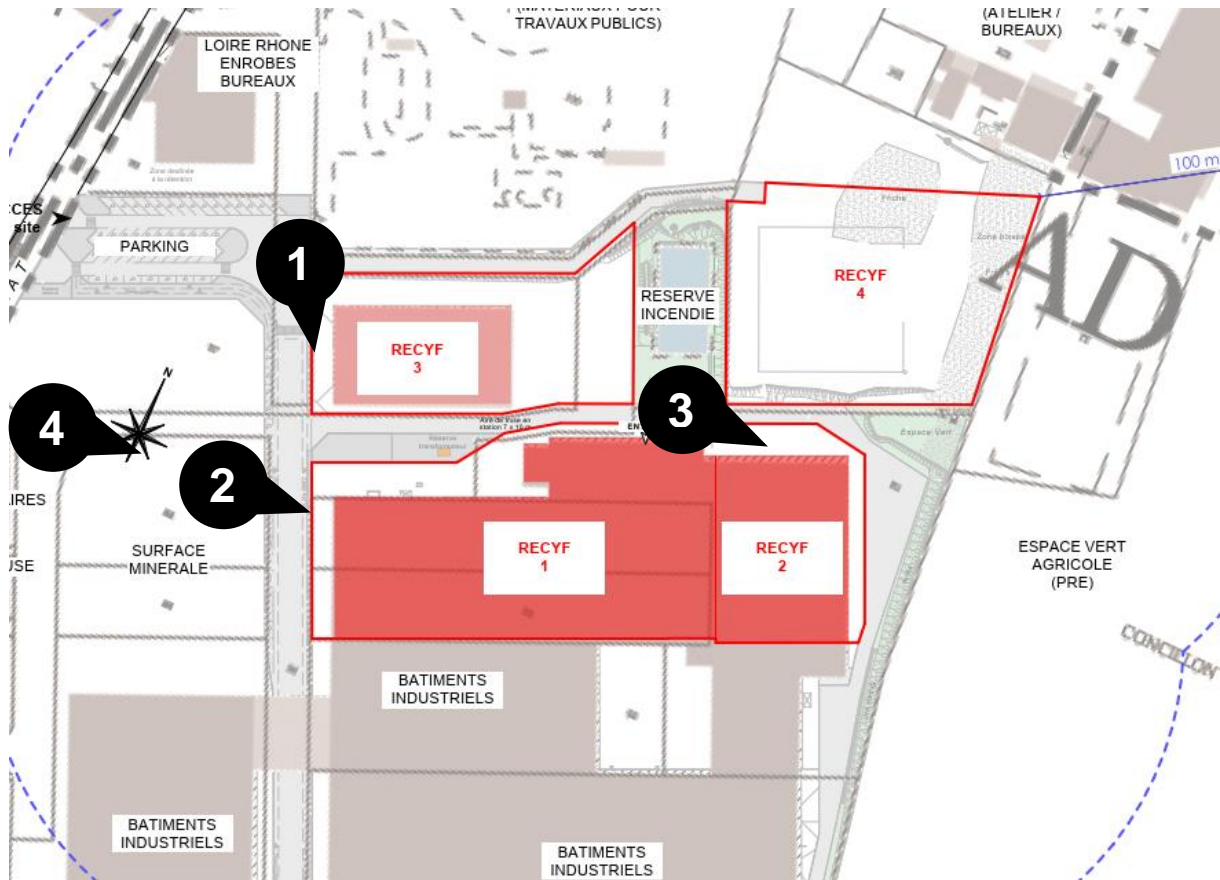

Figure 1 : Localisation des prises de vue



*Figure 2 : Photo 1 (21 février 2020)*





Figure 3 : **Photo 2** (21 février 2020)



Figure 4 : **Photo 3** (20 juin 2019)





Figure 5 : **Photo 4** (21 février 2020)







Tableau des Parcelles cadastrales

| Objet de la demande d'Enregistrement | Parcelles AD n° 93, 94 et 95 (en partie)<br>Surface : 7 470 m² | 20 540 m² |
|--------------------------------------|----------------------------------------------------------------|-----------|
| RECYP 2<br>(non exploité)            | Parcelle AD n° 95 (en partie)<br>Surface : 3 080 m²            |           |
| RECYP 3<br>(non exploité)            | Parcelle AD n° 97 (en partie)<br>Surface : 4 325 m²            |           |
| RECYP 4<br>(non exploité)            | Parcelle AD n° 96 (en partie)<br>Surface : 5 665 m²            |           |

|                                                                                                                                                                                                                                                                                                                                                                                            |                  |                                                                                                                                                    |                        |
|--------------------------------------------------------------------------------------------------------------------------------------------------------------------------------------------------------------------------------------------------------------------------------------------------------------------------------------------------------------------------------------------|------------------|----------------------------------------------------------------------------------------------------------------------------------------------------|------------------------|
| Phase : EDL                                                                                                                                                                                                                                                                                                                                                                                | Echelle : 1:2000 | Date imp. : 03/07/2020                                                                                                                             | Date enr. : 04/06/2020 |
| Ref : \\Nas\public\PUBLIC\Sauvegarde LesAteliers\AFFAIRES\20-05 Recyf1-APS\cadres.pln                                                                                                                                                                                                                                                                                                      |                  |                                                                                                                                                    |                        |
| <b>PLAN SUR FOND CADASTRAL</b>                                                                                                                                                                                                                                                                                                                                                             |                  |                                                                                                                                                    |                        |
| <small>Les présents plans sont exclusivement destinés à la demande de permis de construire ou déclaration de travaux. Ils ne sont pas des plans d'exécutions et ne peuvent donc en aucun cas être directement utilisés pour réaliser la construction. Les côtes et informations sont données à titre indicatif. Les côtes et l'implantation devront être validées par un géomètre.</small> |                  |                                                                                                                                                    |                        |
|  <b>Les Ateliers</b><br>Architecture et maîtrise d'œuvre en bâtiment                                                                                                                                                                                                                                  |                  | 4, Rue de la Tuilerie<br>69610 Sainte-Foy-l'Argentière<br>tel : 04 . 74 . 26 . 20 . 88<br>fax : 09 . 81 . 40 . 08 . 31<br>contact@les-ateliers.org |                        |



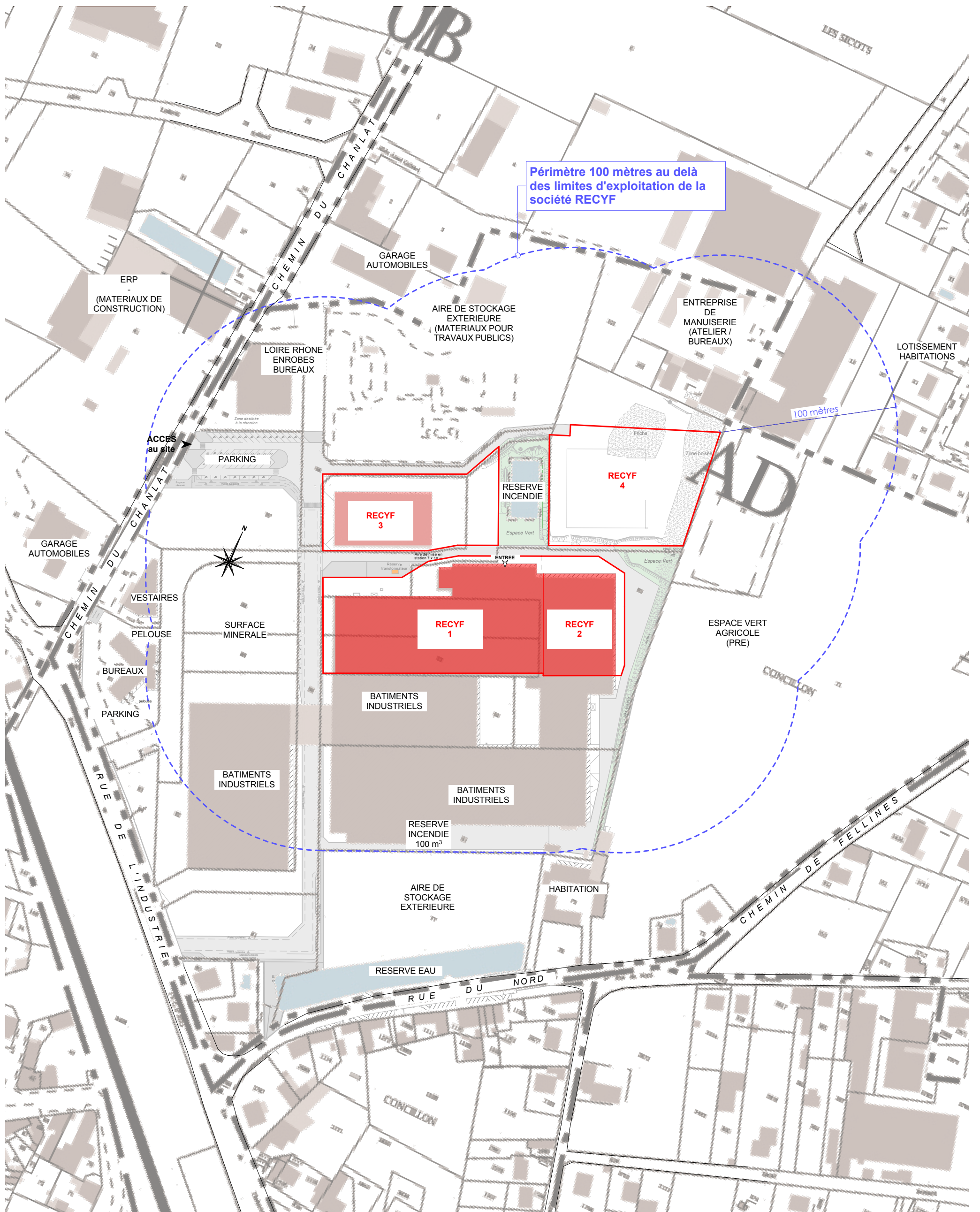

Figure 1 : Carte des zones Natura 2000 les plus proches