

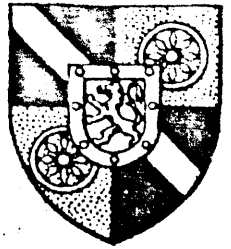

une commune des monts du lyonnais

# Grézieu-la-varenne

69290 Craponne



cabinet du maire

le 15 février 1983

tél. Lyon (16-7) 857.16.05

GM 22/83

LE MAIRE DE GREZIEU LA VARENNE

à

Monsieur le Directeur de la  
Coordination de l'Action Economique  
et des Finances de l'Etat  
1er Bureau - PREFECTURE DU RHONE  
69269 LYON CEDEX 3

A l'attention de Monsieur BOITON

Monsieur le Directeur,

Suite à notre entretien téléphonique du 14 courant, et en réponse à votre courrier du 9 février au sujet de la demande de permis de construire n° 71099 sollicitée par la Société DASI au Tupinier à GREZIEU LA VARENNE, j'ai l'honneur de vous confirmer l'avis favorable que j'avais donné à cette demande.

Je vous rappelle que la parcelle B n° 788 occupée depuis de nombreuses années par la Sté DASI a été rattachée à notre zone NAI du Tupinier à l'occasion des dernières modifications du P.O.S. réunion du groupe de travail du 19 novembre 1982.

Notre avis favorable pour l'agrandissement des locaux de cette entreprise artisanale se justifie pour permettre à cette société un développement de ces activités professionnelles et la création de nouveaux emplois bien nécessaires aux habitants de notre Commune.

Espérant avoir répondu d'une façon positive à votre demande, recevez, Monsieur le Directeur, mes respectueuses salutations.

*Bien amicalement*

commune de l'Europe

DATE DE DÉBUT POSSIBLE DES TRAVAUX 230999 DATE DÉPÔT D T DPT 06909499 COMMUNE ANNÉE R0053 N° DOSSIER

MINISTÈRE DE L'ÉQUIPEMENT, DU LOGEMENT ET DES TRANSPORTS  
**DÉCLARATION DE TRAVAUX EXEMPTÉS DE PERMIS DE CONSTRUIRE  
 OU DÉCLARATION DE CLÔTURE**

**DÉCLARANT**

NOM, PRÉNOMS, ou DÉNOMINATION MERCIER Jean Paul TÉLÉPHONE 04 78 46 24 41

PERSONNE MORALE (nom du REPRÉSENTANT LÉGAL ou STATUTAIRE)

ADRESSE (numéro, voie ou lieu-dit) 12, Rue du Stade

COMMUNE GREZIEU LA VARENNE Code postal 69230 Bureau distributeur

**2. TERRAIN**

**21. DÉSIGNATION DU TERRAIN**

ADRESSE DU TERRAIN (numéro, voie ou lieu-dit, commune, code postal et bureau distributeur) 12, Rue du Stade

NOM ET ADRESSE DU PROPRIÉTAIRE DU TERRAIN (s'il est autre que le déclarant)

**22. CADASTRE**

INDIQUER LA OU LES SECTIONS CADASTRALES ET POUR CHAQUE SECTION, LE OU LES NUMÉROS DES PARCELLES

Section B Parcelle n° 1543 partie et 1544

SUPERFICIE TOTALE DE LA OU DES PARCELLES CONSTITUANT LA PROPRIÉTÉ 2245

**23. SITUATION JURIDIQUE DU TERRAIN**

Le terrain est-il situé dans un LOTISSEMENT ? OUI  NON  NOM DU LOTISSEMENT OU DU LOTISSEUR

**3. PROJET**

**31. ANTERIORITÉ ÉVENTUELLE**

Si le projet a déjà fait l'objet d'une déclaration ou d'une demande de permis de construire, indiquer ci-dessous son numéro

Si le terrain a fait l'objet d'un certificat d'urbanisme, indiquer ci-dessous sa date et son numéro

**32. NATURE DES TRAVAUX**

<b>321.</b> <input checked="" type="checkbox"/> MODIFICATION DE L'ASPECT EXTÉRIEUR D'UNE CONSTRUCTION EXISTANTE	FAÇADE <input checked="" type="checkbox"/> RAVALEMENT <input type="checkbox"/> AUTRE <input type="checkbox"/>	<p><b>328.</b> NATURE ET DESCRIPTION DES TRAVAUX PROJÉTÉS (indiquer notamment la nature et la couleur des matériaux apparents)</p> <p><u>modification de la toiture sur atelier couverture en bac acier de couleur rouge</u></p>	<p><b>CADRE RÉSERVÉ à l'administration</b></p> <p>SUITE DONNÉE A LA DÉCLARATION</p> <p><input type="checkbox"/> opposition</p> <p><input type="checkbox"/> prescriptions (consultables en mairie)</p> <p><input type="checkbox"/> sans opposition</p>
<b>322.</b> <input type="checkbox"/> CONSTRUCTION NE CRÉANT PAS DE SURFACE DE PLANCHER			
<b>323.</b> <input type="checkbox"/> CONSTRUCTION CRÉANT UNE SURFACE HORS D'ŒUVRE BRUTE N'EXCÉDANT PAS 20 m <sup>2</sup> (ou serre de moins de 4 m de hauteur et moins de 2 000 m <sup>2</sup> de surface)			
<b>324.</b> <input type="checkbox"/> CONSTRUCTION OU OUVRAGE TECHNIQUE LIÉ AU FONCTIONNEMENT D'UN SERVICE PUBLIC			
<b>325.</b> <input type="checkbox"/> TRAVAUX A EXÉCUTER SUR UN IMMEUBLE CLASSÉ AU TITRE DE LA LÉGISLATION SUR LES MONUMENTS HISTORIQUES			
<b>326.</b> <input type="checkbox"/> HABITATION LÉGÈRE DE LOISIRS (H.L.L.) n'excédant pas 35 m <sup>2</sup>			
<b>327.</b> <input type="checkbox"/> CLÔTURE			

**33. DENSITÉ DE LA CONSTRUCTION (A NE REMPLIR QUE DANS LES CAS VISÉS AUX 323, 324, 325, 326)**

	Surfaces hors d'œuvre brutes (SHOB)	Surfaces déduites	Surfaces hors d'œuvre nettes (SHON)
BÂTIMENT(S) EXISTANT(S)			
BÂTIMENT(S) A DÉMOLIR			
BÂTIMENT(S) A CRÉER			

**4. ENGAGEMENT DU DÉCLARANT**

Je soussigné, auteur de la présente déclaration : CERTIFIE exacts les renseignements qui y sont contenus et M'ENGAGE à respecter les règles générales de construction prescrites par les textes pris en application de l'article L 111.4 du Code de la construction et de l'habitation sous peine d'encourir les sanctions pénales applicables en cas de violation de ces règles (articles L 152.1 à L 152.11).

NOM MERCIER J. Paul

DATE ET SIGNATURE 22/09/99

**DEMANDE (FACULTATIVE) D'ARRÊTÉ D'ALIGNEMENT**

Je demande que me soit délivré le ou les arrêtés d'alignement en application de l'article L 112-1 du Code de la construction et de l'habitation pour le ou les voies bordant le terrain désigné ci-dessus dans le cadre 2.

DATE ET SIGNATURE



*Desvarenne*  
Architecte - Maître d'oeuvre  
en Bâtiment  
Le Bourg 69490 SAINT-LOUP  
Tel et Fax : 04 74 . 05 . 75 . 21  
N° SIRET : 398 035 444 00015 APE 742 A

**PROPRIETE de Mr MERCIER Jean Paul**  
**12, Rue du Stade**  
**69290 GREZIEU LA VARENNE**

**MODIFICATION DE FACADE**  
**12, Rue du Stade 69290 GREZIEU LA VARENNE**

**PLAN de SITUATION**

Echelle 1/1250°

**PLAN de MASSE**

Echelle 1/200°

**PERSPECTIVES - PROJET**

**PHOTOGRAPHIES - ETAT DES LIEUX**



**DOSSIER A.P.S.** date : 20 SEPTEMBRE 1999

**DOSSIER EXEC.** date :

**MODIFICATIF** date : Permis de Construire le 20 SEPTEMBRE 1999

Relevé d'Etat des Lieux le 03 JUILLET 1997

**PHOTOGRAPHIE NORD-EST sur rue**



**PHOTOGRAPHIE NORD-EST sur parc**



**PHOTOGRAPHIE SUD-EST de loin sur rue**





**COUPE A-A**

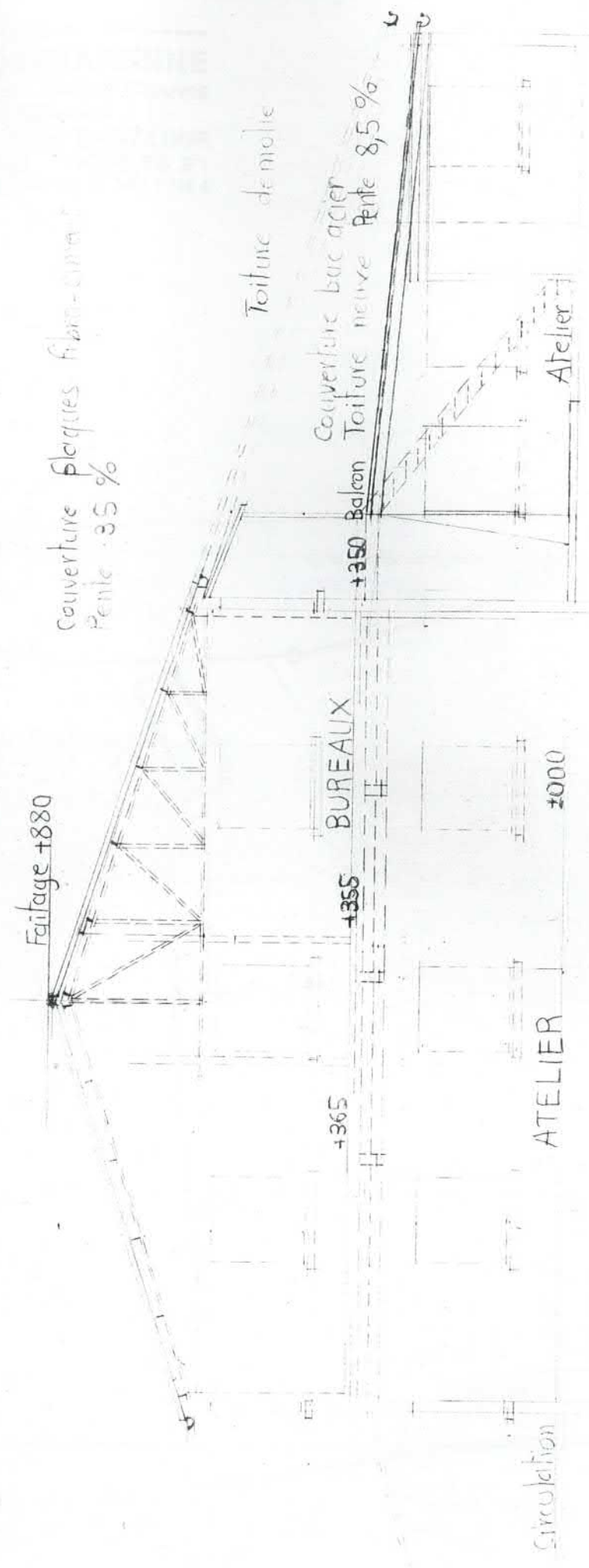

COMMUNE de *La Veronne*  
 Section B.....  
 ...2... Feuille  
 Echelle: 1/1250

6462 T  
 anc. Mod. 30 Cad.  
 (Sept. 1970)

N° d'ordre du document d'arpentage .....  
 Tableau d'assemblage à modifier<sup>(1)</sup> sans changt<sup>(1)</sup>

**PLAN DE SITUATION**



Extrait du plan minute établi  
 - par le Bureau du Cadastre<sup>(1)</sup>,  
 - par la personne agréée dans  
 les bureaux du Cadastre<sup>(1)</sup>.  
 N° d'ordre au registre de constatation des droits: .....  
 Cachet du Service d'origine:

**CERTIFICATION**  
 (Art. 25 du décret n° 55-471 du 30 avril 1955)  
 Le présent document d'arpentage, certifié par les propriétaires soussignés<sup>(3)</sup>, a été établi  
 A - d'après les indications qu'ils ont fournies au bureau<sup>(1)</sup>,  
 B - en conformité d'un piquetage effectué sur le terrain<sup>(1)</sup>,  
 C - d'après un plan d'arpentage ou de bornage, dont copie est jointe, dressé le .....  
 par ..... géomètre à .....<sup>(1)</sup>.

Document d'arpentage dressé  
 par Mr. TOUVERON J.  
 Géomètre, Expert.  
 D.P.L.G. ...<sup>(2)</sup>,  
 à CRAPONNE ...  
 Date: 23. Mai. 1997.  
 Signature:

CENTRE DES IMPÔTS FONCIER  
 LYON EXTÉRIEUR  
 SECTION CRAPONNE  
 165, rue des Balmes  
 69200 CRAPONNE  
 04 78 57 08 67

A. CRAPONNE le 23. Mai. 1997

**Jacques TOUVERON**  
 GÉOMÈTRE - EXPERT  
 "Le Divonna"  
 15 place G1 de Gaulle  
 (face mairie)  
 69200 CRAPONNE  
 B. 40 - 78 57 08 67

(1) Rayer les mentions inutiles. La formule A n'est applicable que dans le cas d'une esquisse (plan rénové par voie de mise à jour). Dans la formule B, les propriétaires peuvent avoir effectué eux-mêmes le piquetage.



Daniel DESVARENNE  
Dessinateur - Maître d'œuvre  
en Bâtiment  
Le Bourg - 69490 SAINT LOUP  
Tél. et Fax : 74.05.75.21  
SIRET : 398 035 444 00015 - APE : 742 A

# PLAN DE MASSE

Echelle 1/200° - 5 mm/m

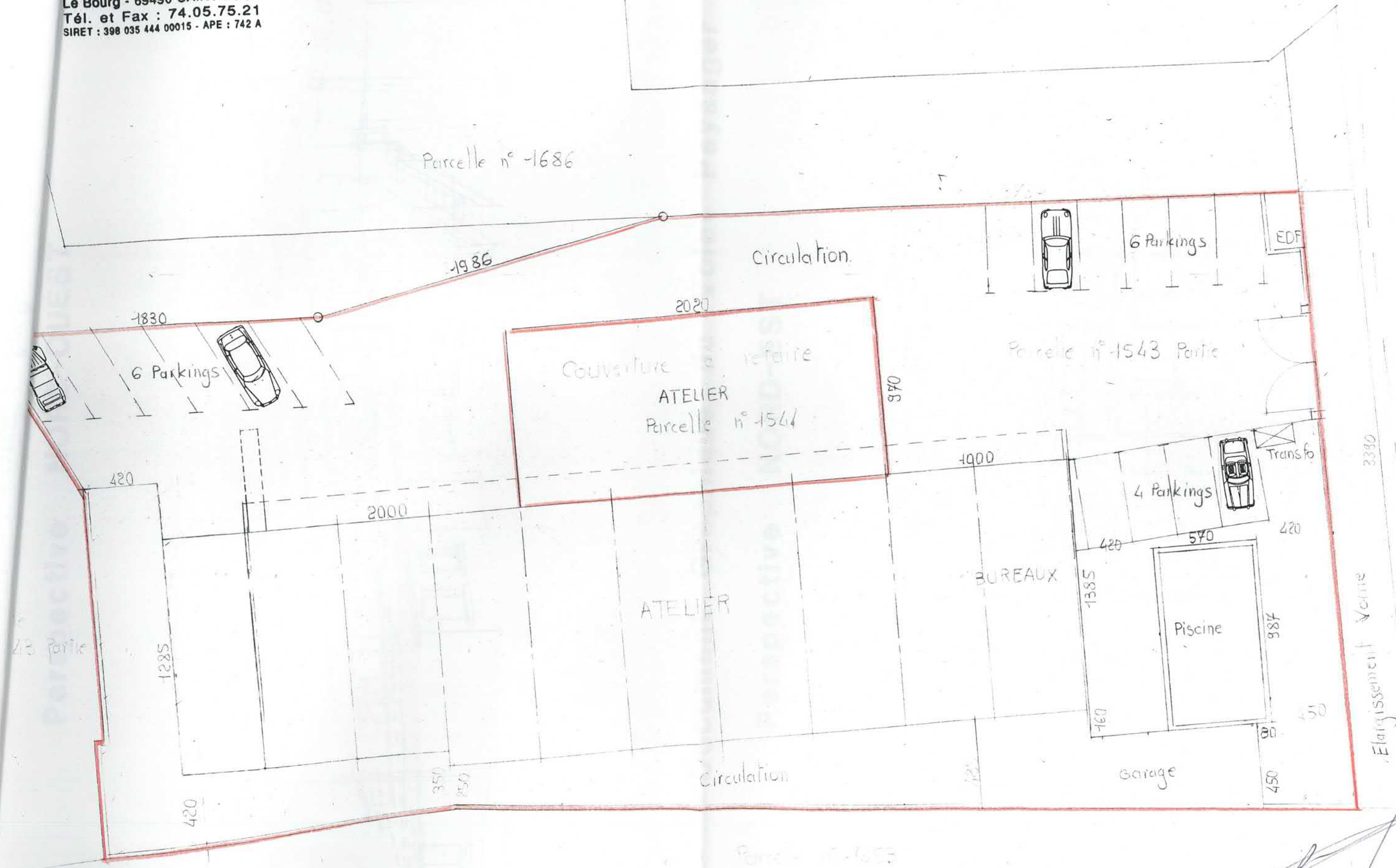

Parcelle n° 1686

Circulation

6 Parkings

EDF

1830

6 Parkings

2020

Couverture à refaire  
ATELIER  
Parcelle n° 1544

Parcelle n° 1543 Partie

970

Transfo

2350

420

1000

4 Parkings

2000

ATELIER

BUREAUX

1385

Piscine

987

473 partie

1285

420

350

250

Circulation

Garage

90

450

Elargissement Voie

Parcelle n° 1544







PHOTOGRAPHIE EST sur rue



PHOTOGRAPHIE NORD-EST sur rue



PHOTOGRAPHIE NORD de près sur impasse



PHOTOGRAPHIE NORD-OUEST sur parc



PHOTOGRAPHIE SUD de loin sur rue



Arnet Activité  
Mars 1998.

PHOTOGRAPHIE SUD-EST de loin sur rue





Propriété MERCIER

13 Impasse du Tupinier  
69290 GREZIEU

MAIRIE de GREZIEU  
Notice  
Volet Paysager

Le 6 Novembre 2001

Objet : Parcelles B 1147-2184-2188 pour 1264 m<sup>2</sup>

Le projet consiste à modifier l'affectation d'un garage à véhicules industriels Pour le transformer en habitation individuelle. Une extension de 27 m<sup>2</sup> est prévue au Nord-Est par le prolongement d'un pan de toit afin de placer les dépendances de la maison.

Le terrain servant d'assiette au projet est aujourd'hui dans un environnement Pavillonnaire.

Le lotissement « Le Domaine du Tupinier » borde au Nord la parcelle avec 3 lots sur la longueur. La propriété Mercier Louis de 3585 m<sup>2</sup> jouxte le tenement par l'Est. La maison Mélan est située au Sud sur la B254. Enfin, le lotissement « Les Mouilles » se trouve dans le prolongement sur l'Ouest.

En conséquence, il apparaît opportun de modifier la destination de ce garage qui n'avait plus sa place dans un tel secteur. L'ensemble des photos jointes permet de confirmer ce constat.

Nous pensons que l'extension prévue s'intègre grâce à la hauteur du bâtiment initial dont le fûtage est à 5 m. En effet, le prolongement de la panne du versant Nord sur le tiers de la longueur du bâtiment crée le garage de la maison. Il apporte une intimité au reste de la construction.

L'érable conservé apportera un ombrage naturel devant la future terrasse.

L'accès à la propriété se fait naturellement par le bout de l'Impasse du Tupinier avant la maison Mélan et le chemin piétonnier.

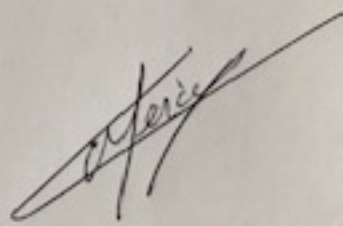

- Demande permis construire : 6/11/2001
- permis de construire : 19/12/2001 (PC 06909401R0031)
- Achevement travaux : 5/06/2002
- Certificat de conformité : 18/07/2002



M<sup>rs</sup> MERCIER FILS

13 RUE GIGODOT LYON 4<sup>e</sup>

USINE

1151 E L'ÉUDÏT LE "TOURNIER"  
GREZIEU LA VARENNE (RHÔNE)

PLAN D'ENSEMBLE

ECHELLE = 0.005 P.M.

10 JAN 1962  
M<sup>rs</sup> BROSSARD-CHEVALLIER  
ARCHITECTES  
LYON 4<sup>e</sup> TEL 27 07 96

M<sup>rs</sup> BROSSARD-CHEVALLIER  
ARCHITECTES  
LYON 4<sup>e</sup> LE 21-562

62.36.2.

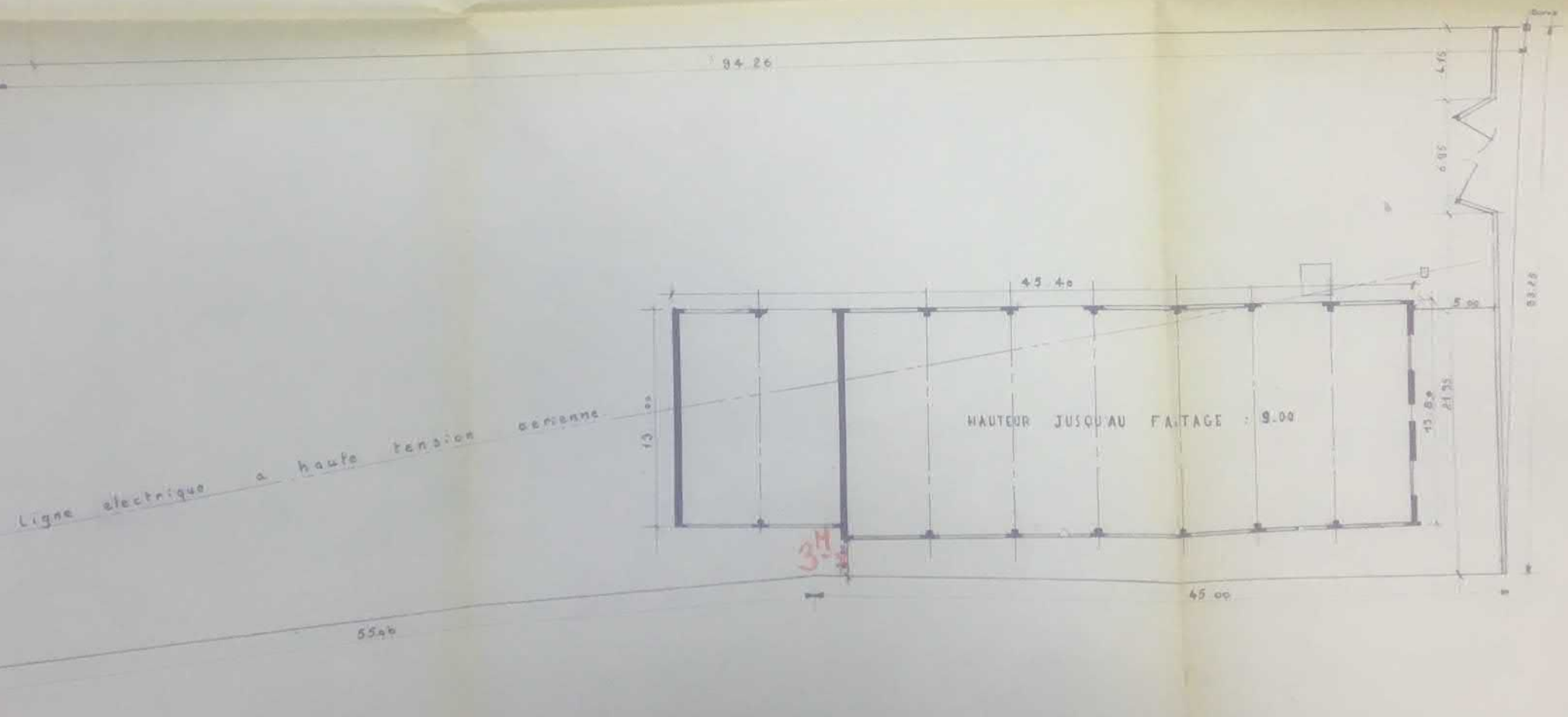
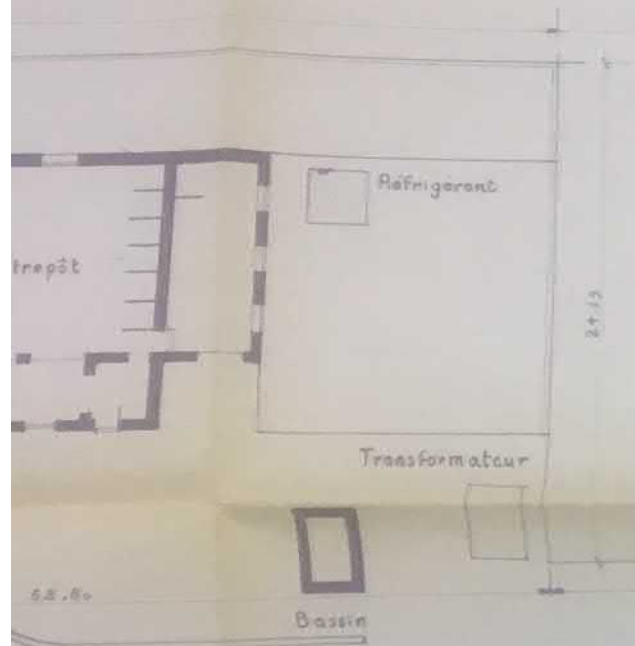



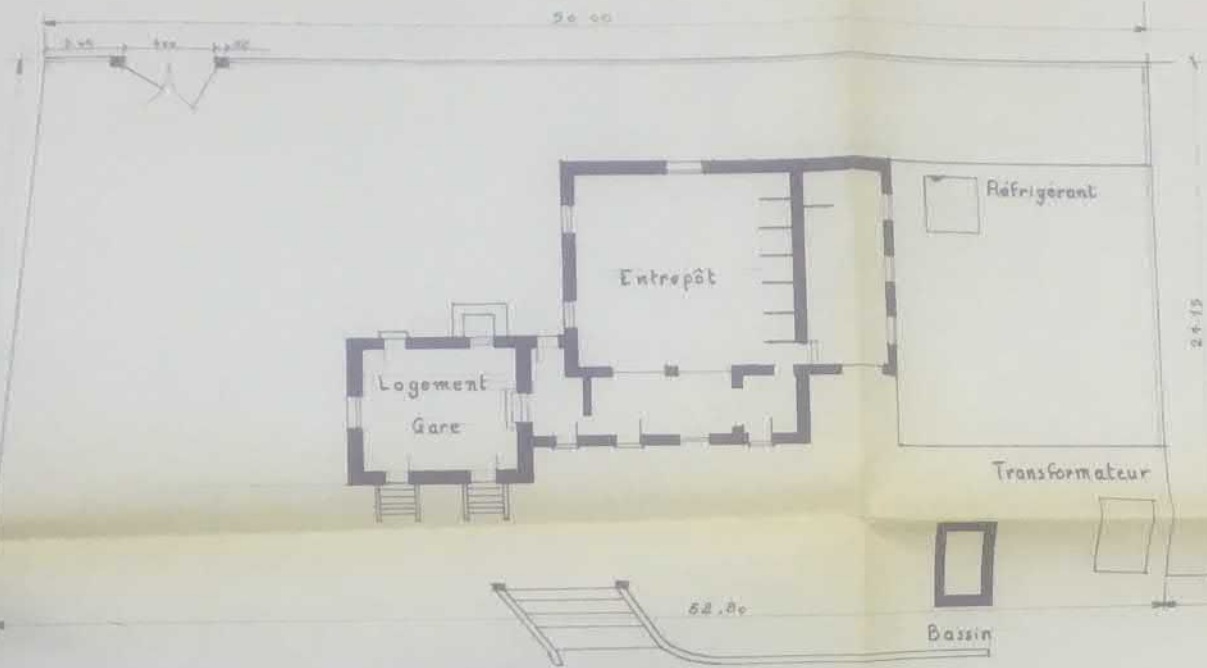

bande de terrain de 7m  
réservé par la commune de Crezieu



Ligne électrique a haute tension aérienne



62.10

53.00

55.66



AGRANDISSEMENT CADASTRAL

ECHELLE 1/500

Propriété MURE Maurice  
B 258

Impasse du Tupinier

Jardin  
B 1158

Tabouret de récupération des eaux des terrains amont

B 1155

Bosquet  
Propriété CARRON

Propriété TORTEL  
B 976

Vers C.D. 469

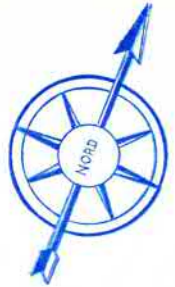

B 1148

Stockage de pièces de tissus

Roulage

B 1154

Usine d'apprêt

Habitation

Atelier préparation tissus

Transformateur

Piscine

Buanderie  
Supprimée le 1/04/82

PARKING

B 975

U 2648

Dépôt actuel de matériel textile  
(la construction d'un entrepôt est projetée)

Garage

B1147

Syndicat des T.C.R.L

Cercle

B 254

Propriété MEYLAN Henri

B 788

Chaufferie

Distillation

Réception

ACCES I

Collecteur

COMMUNE DE CRAPONNE

Syndicat des T.C.R.L

B 787

Stockage vêtements

Ancienne Usine COLLADELLO (Charpente lamé-collé)

U 1172

U 2702

B 785

B 300

B 295

Propriété SIMARD

B 294

B 752

B 291

Stade



M. MERCIER  
13, rue Gigodot, 13  
Plan d'Implantation  
Ech: 1/200  
Terrain 315 à CREZIEU la Varenne

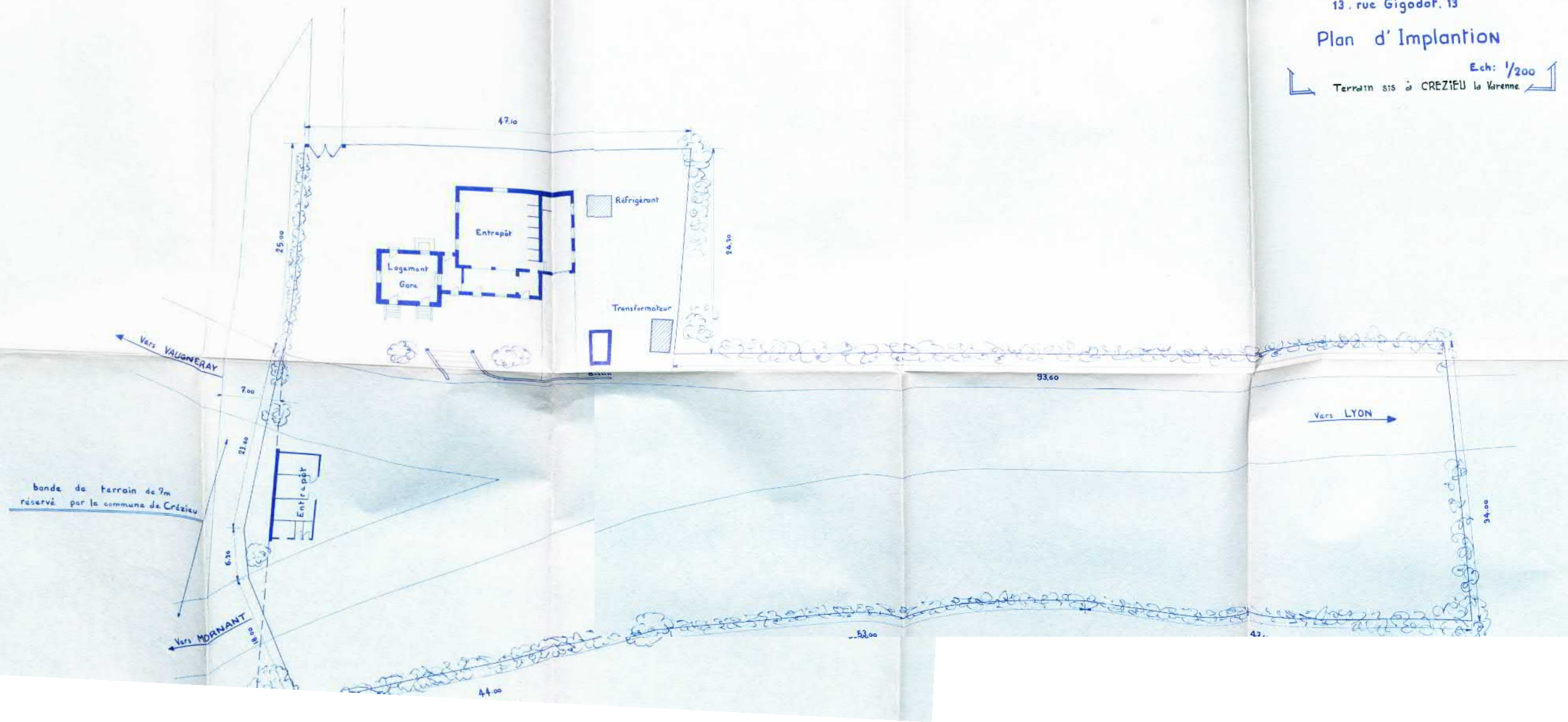



SURFACE AMENAGEABLE 29 000 M2 ENVIRON  
emplis : capacité potentielle de l'ordre de 100  
parking mixte activités-loisirs de l'ordre de 100 à 150 places

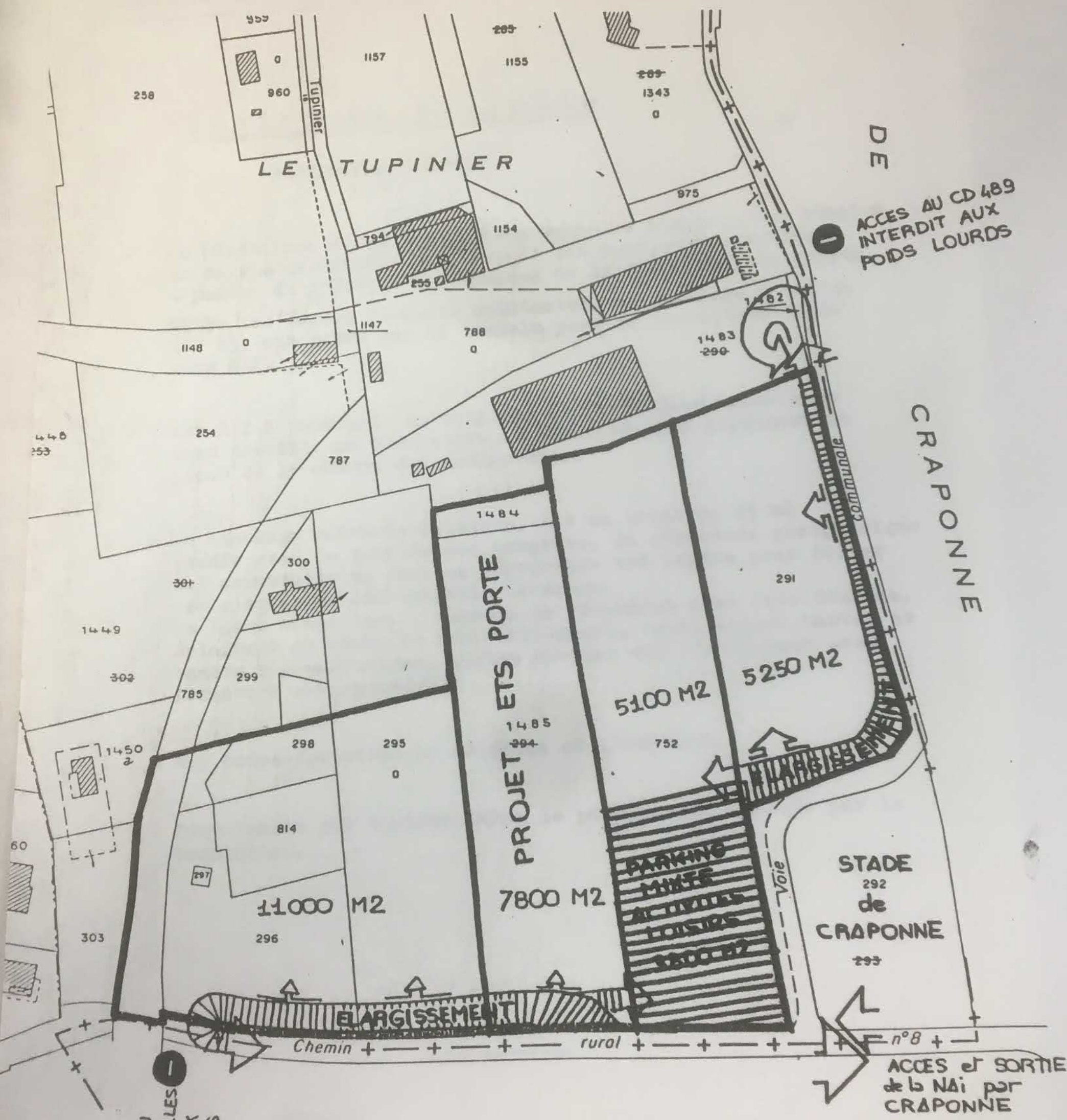

ACCES AU  
CHEMIN des MOUILLES  
INTERDIT AUX  
POIDS LOURDS

ZONE NAi du TUPINIER . GREZIEU la VARENNE  
ETUDE DE SCHEMA de STRUCTURE

DOCUMENT ANNEXE 1 AU COMPTE RENDU  
DE LA REUNION DU 16 JUN EN MAIRIE



DEPARTEMENT DU RHONE

COMMUNE DE GREZIEU-LA-VARENNE

Lieudit " Les Mouilles "

ETABLISSEMENTS MERCIER (DASI sarl)

# PLAN D'ENSEMBLE

PLAN DE SITUATION

ECHELLE 1/10 000

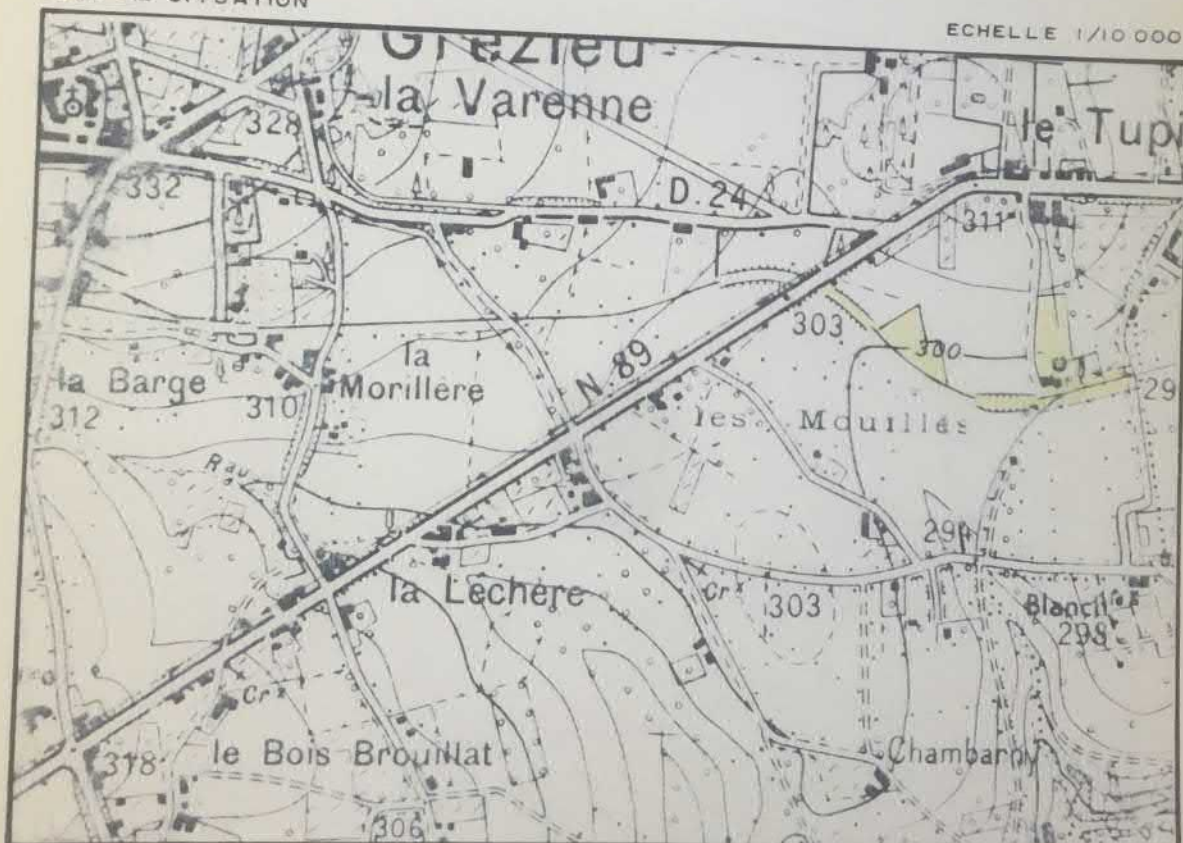

Cabinet Jacques TOUVERON  
Géomètre - Expert D.P.L.G.  
Place de la Mairie - 69290 CRAPONNE  
Tél: 57-08-67

Référence	Indice	Plan dressé le	Modifications	
			N°	Date
C5_1339	C	12 Février 1980		



AGRANDISSEMENT CADASTRAL  
Echelle 1/500

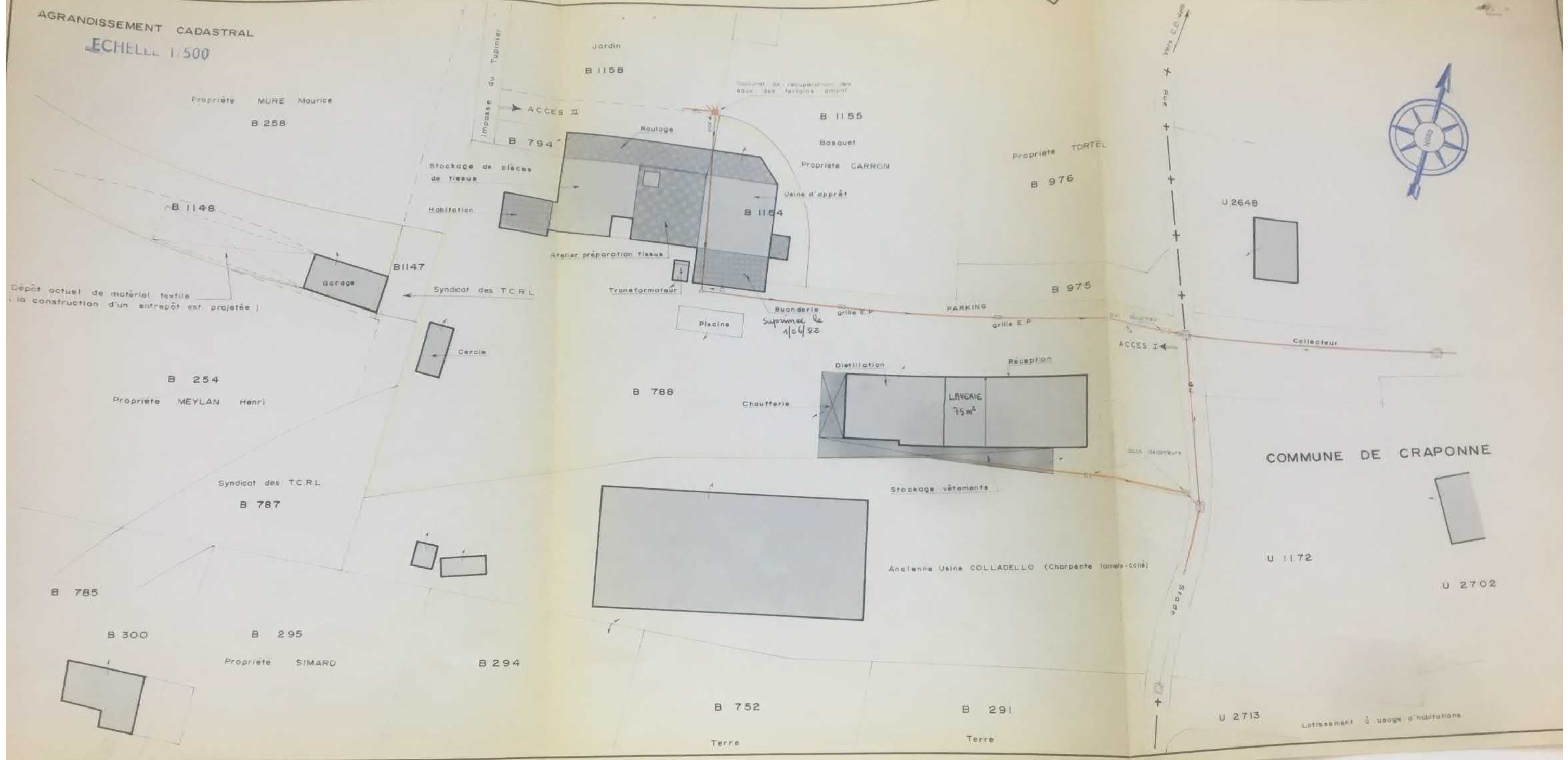

COMMUNE DE CRAPONNE



COMMUNE DE GREZIEU-LA-VARENNE  
E.T.S. MERCIER (DASI sarl)  
PLAN D'ENVIRONNEMENT





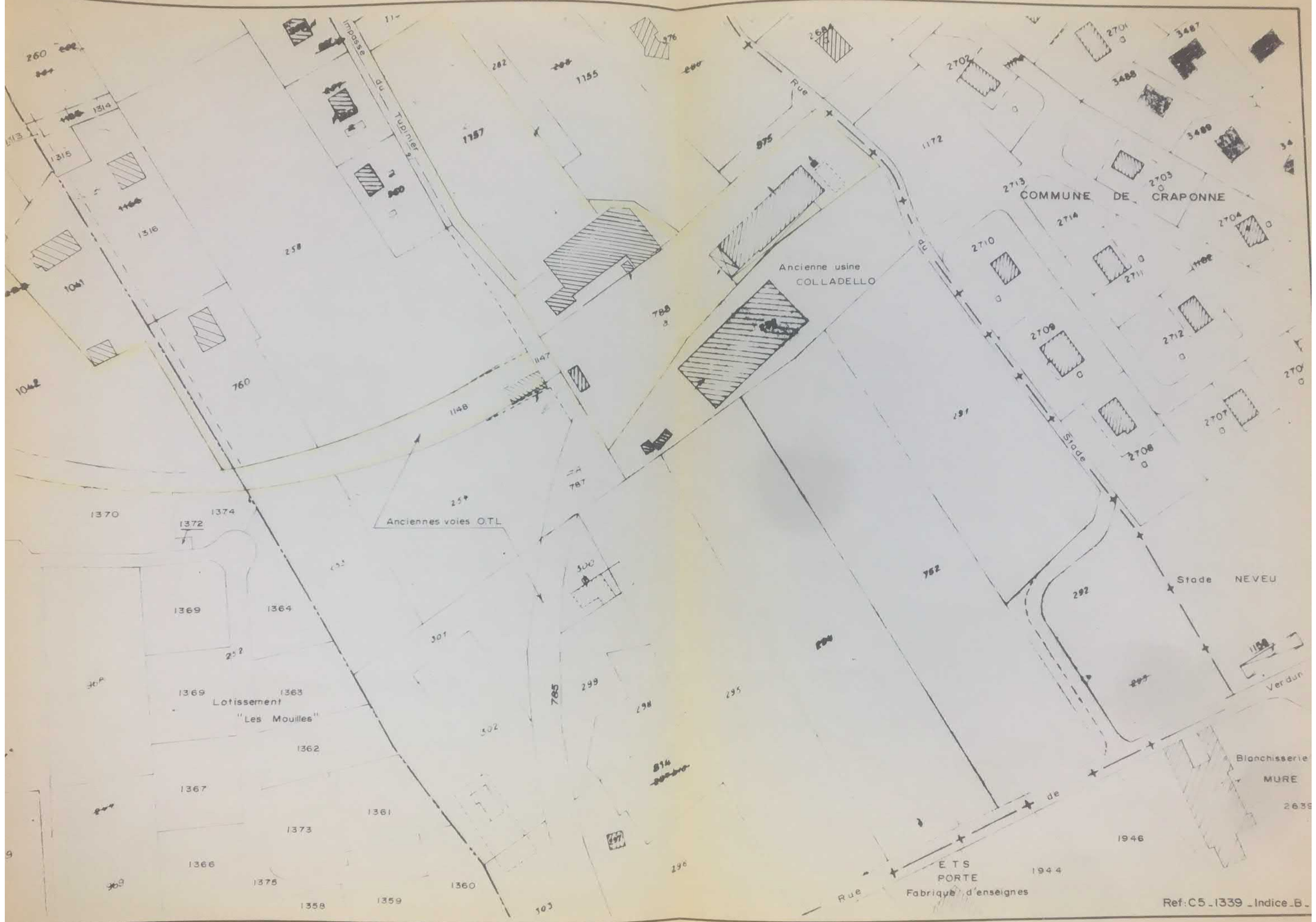



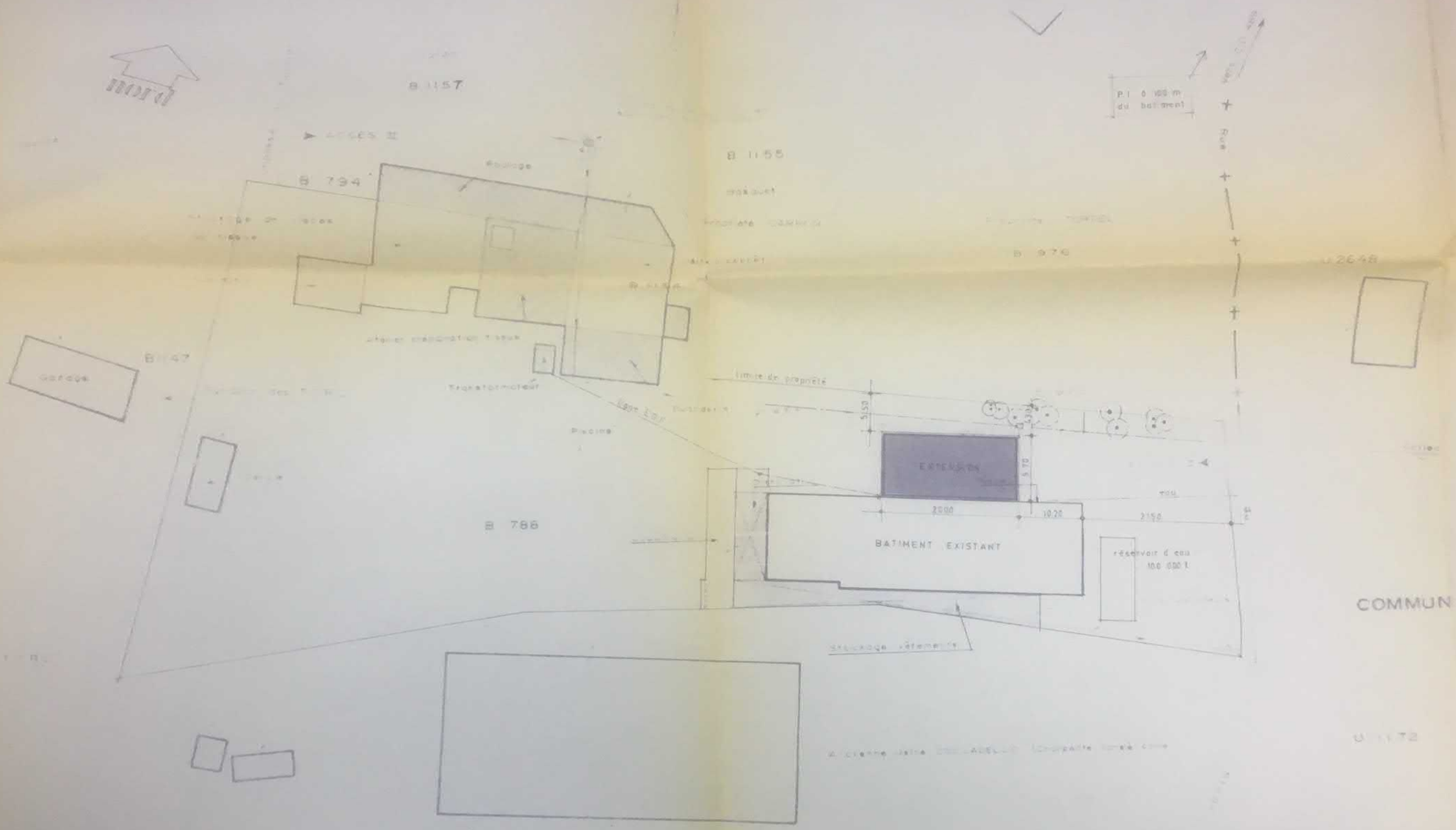

PLAN DE MASSE  
 échelle : 1/500<sup>e</sup>





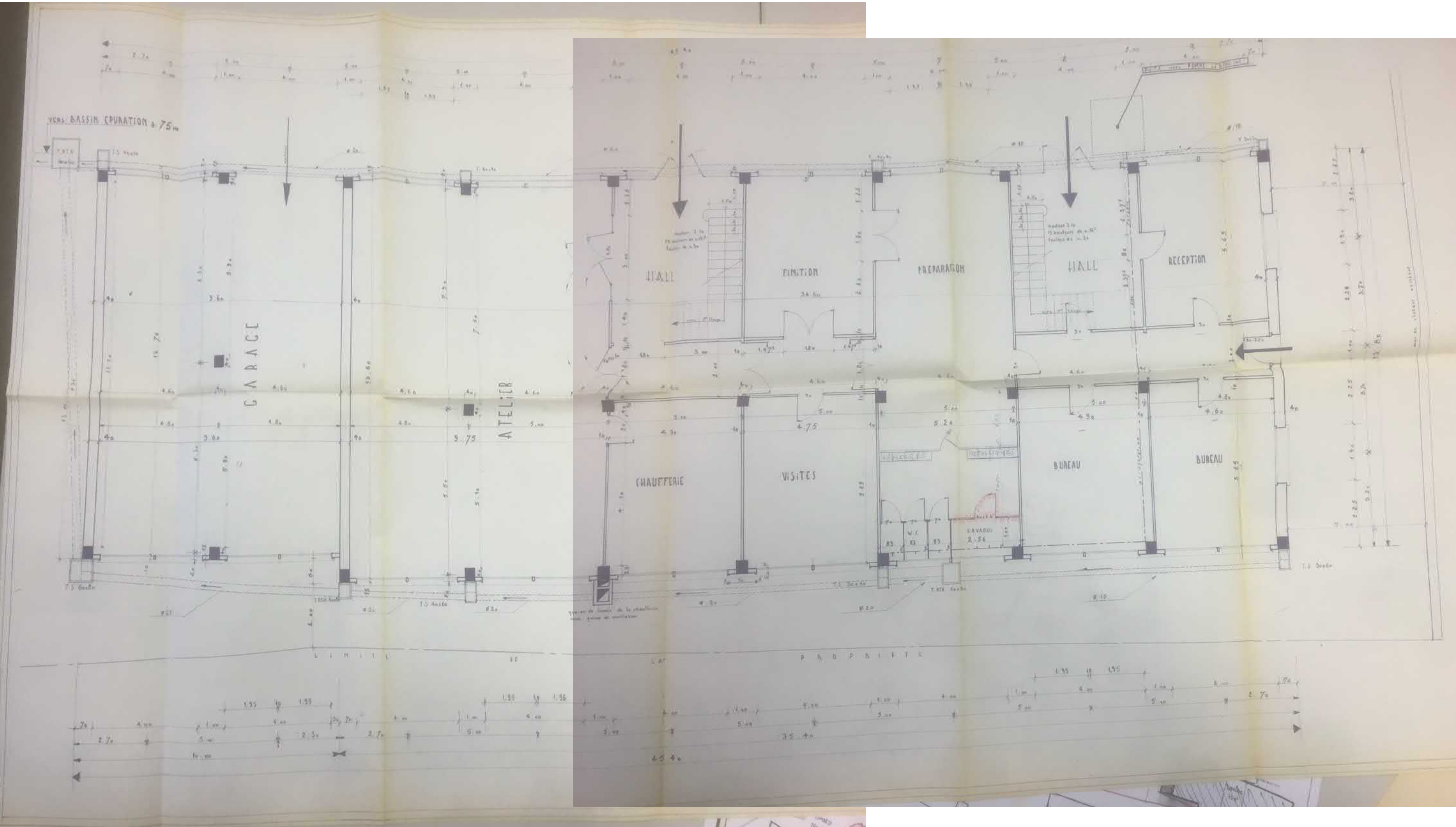



DEPARTEMENT DU RHONE  
 COMMUNE DE GREZIEU-LA-VARENNE

"Le Tupinier"

# ETABLISSEMENTS MERCIER - D.A.S.I.

ECHELLE : 2 cm : p.m

Cabinet Jacques TOUVERON  
 Géomètre - Expert D.P.L.G.  
 Place de la Motte - 69280 CRAPONNE  
 Tél. 857 08 67

Référence	Indice	Plan dressé le	Modifications	
			N°	Date
E-12339	0	30/06/1981		

SURFACES			
	Société D.A.S.I.	Société MERCIER	Surface Commune
Rez de Chaussée	379,6 m <sup>2</sup>	456,4 m <sup>2</sup>	71,7 m <sup>2</sup>
1 <sup>er</sup> Etage	317,0 m <sup>2</sup>	245,9 m <sup>2</sup>	21 m <sup>2</sup>
TOTAL	696,6 m <sup>2</sup>	702,3 m <sup>2</sup>	92,7 m <sup>2</sup>

+67m<sup>2</sup> - 67m

Total 1491 = 60

Plan figuratif dressé d'après les documents fournis par le propriétaire  
 à l'aide d'un levé complémentaire





SURFACES			
	Société D.A.S.I.	Société MERCIER	Surface Commune
Rez de Chaussée	379,6 m <sup>2</sup>	456,4 m <sup>2</sup>	71,7 m <sup>2</sup>
1 <sup>er</sup> Etage	317,0 m <sup>2</sup>	245,9 m <sup>2</sup>	21 m <sup>2</sup>
TOTAL	696,6 m <sup>2</sup>	702,3 m <sup>2</sup>	92,7 m <sup>2</sup>

*Total 1491 = 60*

*+67m<sup>2</sup> - 67m*

Plan figuratif dressé d'après les documents fournis par le propriétaire  
et à l'aide d'un levé complémentaire



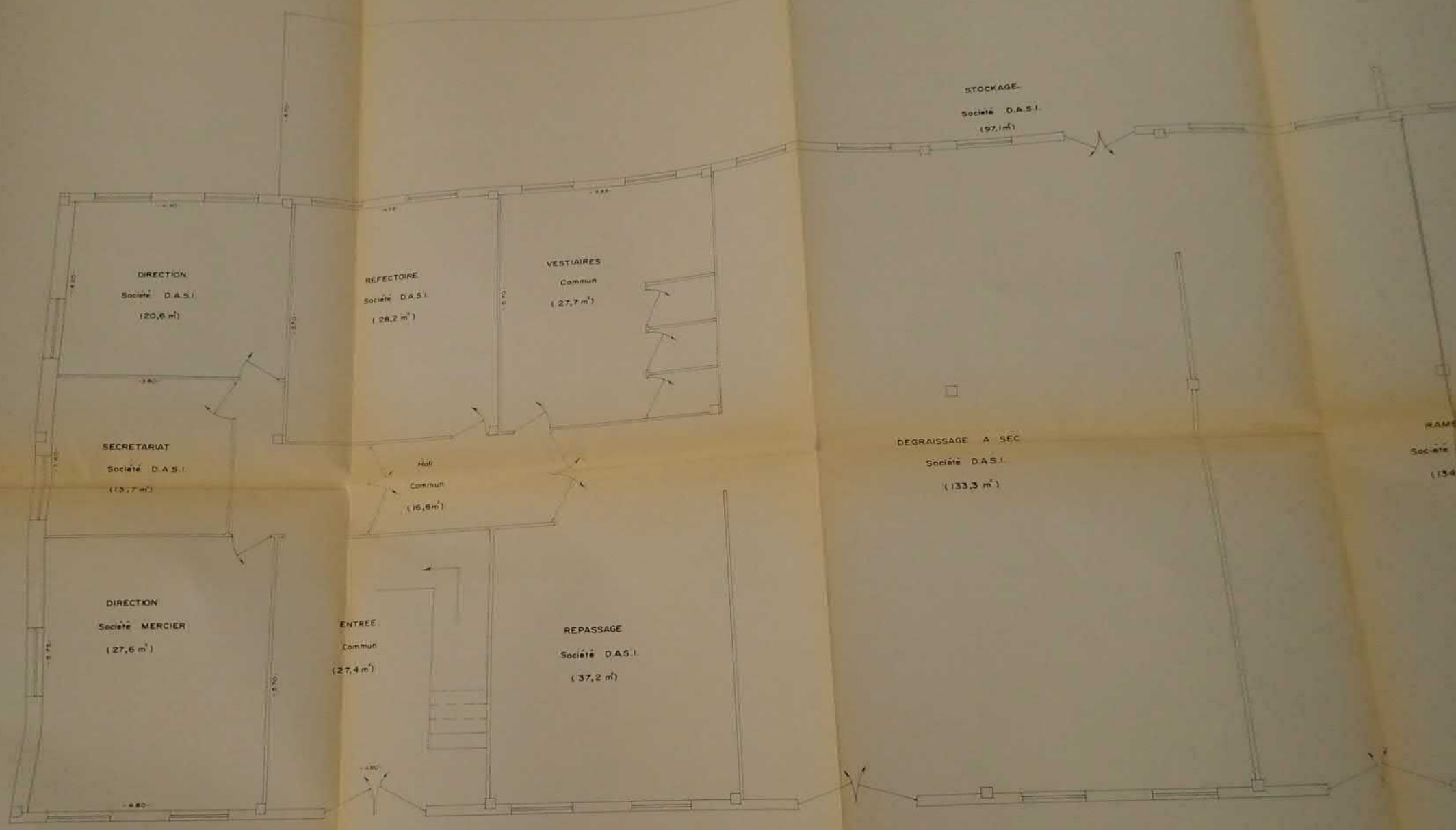



REZ. DE CHAUSSEE

STOCKAGE  
Société D.A.S.  
(92,14)

STOCKAGE  
Société MERCIER  
(50,3 m<sup>2</sup>)

CHAUFFERIE  
Société MERCIER  
(57,8 m<sup>2</sup>)

DÉGRAISSAGE À SEC  
Société D.A.S.  
(133,3 m<sup>2</sup>)

RAME  
Société MERCIER  
(134,6 m<sup>2</sup>)

BENZINEUSE  
Société MERCIER  
(124,2 m<sup>2</sup>)

DISTILLATION  
Société MERCIER  
(62,5 m<sup>2</sup>)

CHAUFFERIE  
Société D.A.S.  
49,5 m<sup>2</sup>

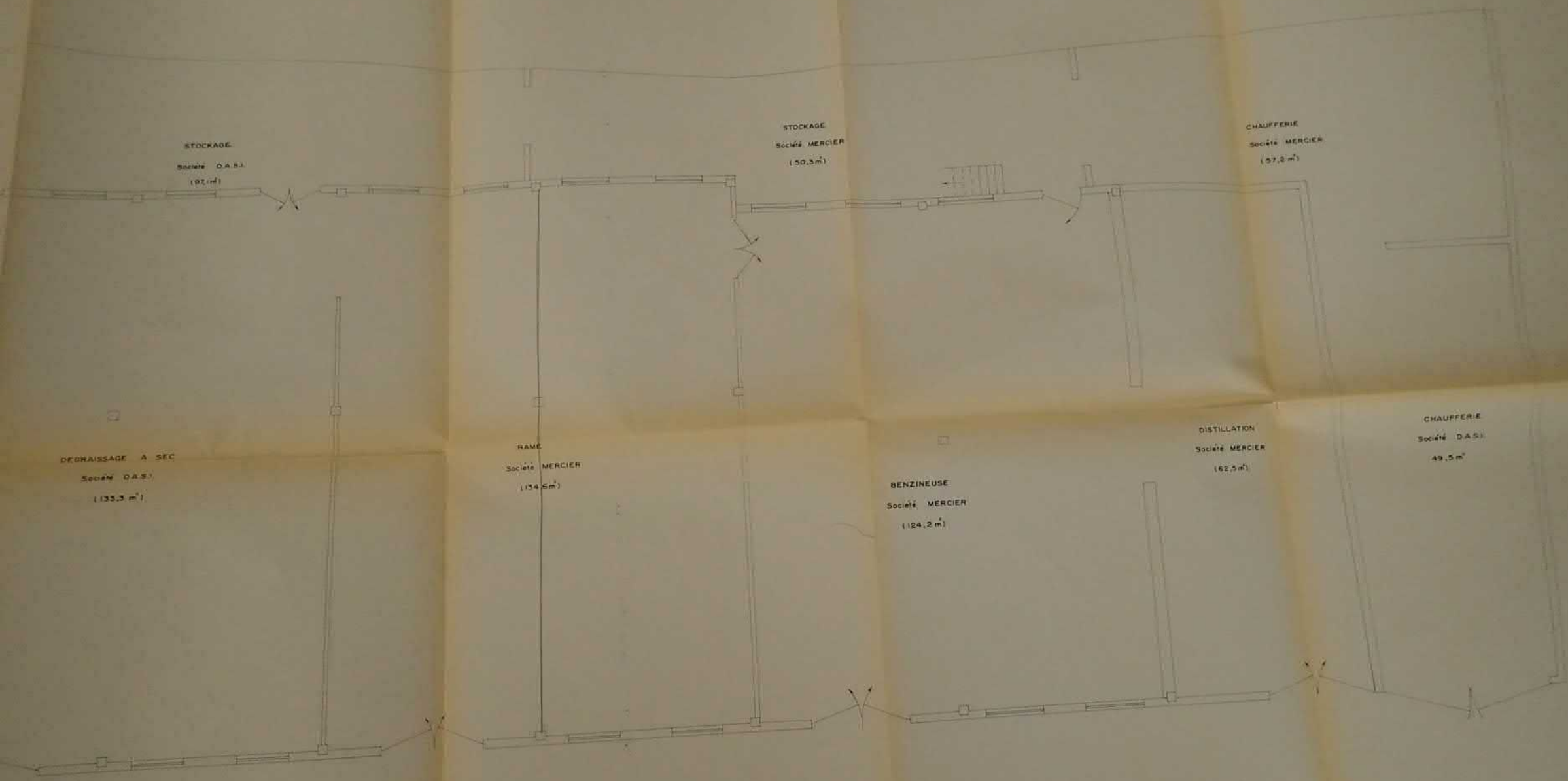

1<sup>er</sup> ETAGE

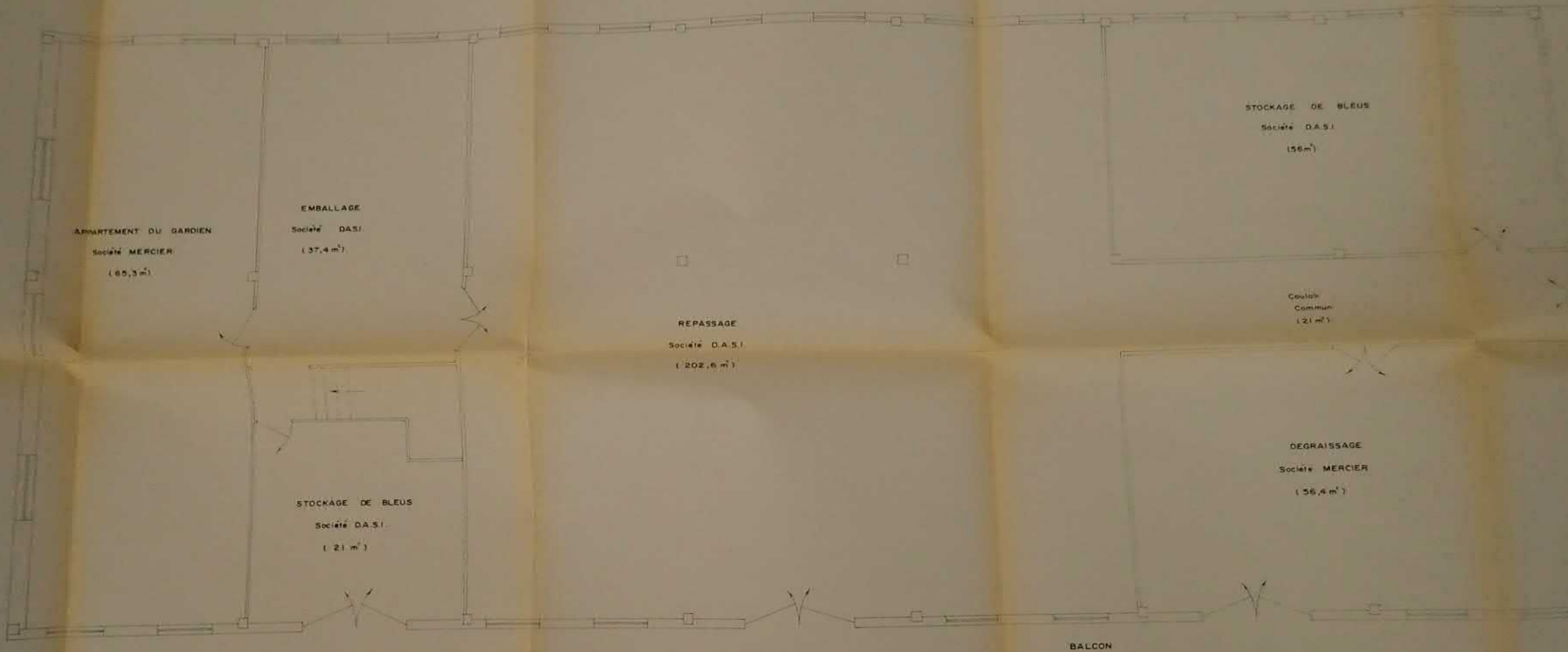



1<sup>er</sup> ETAGE

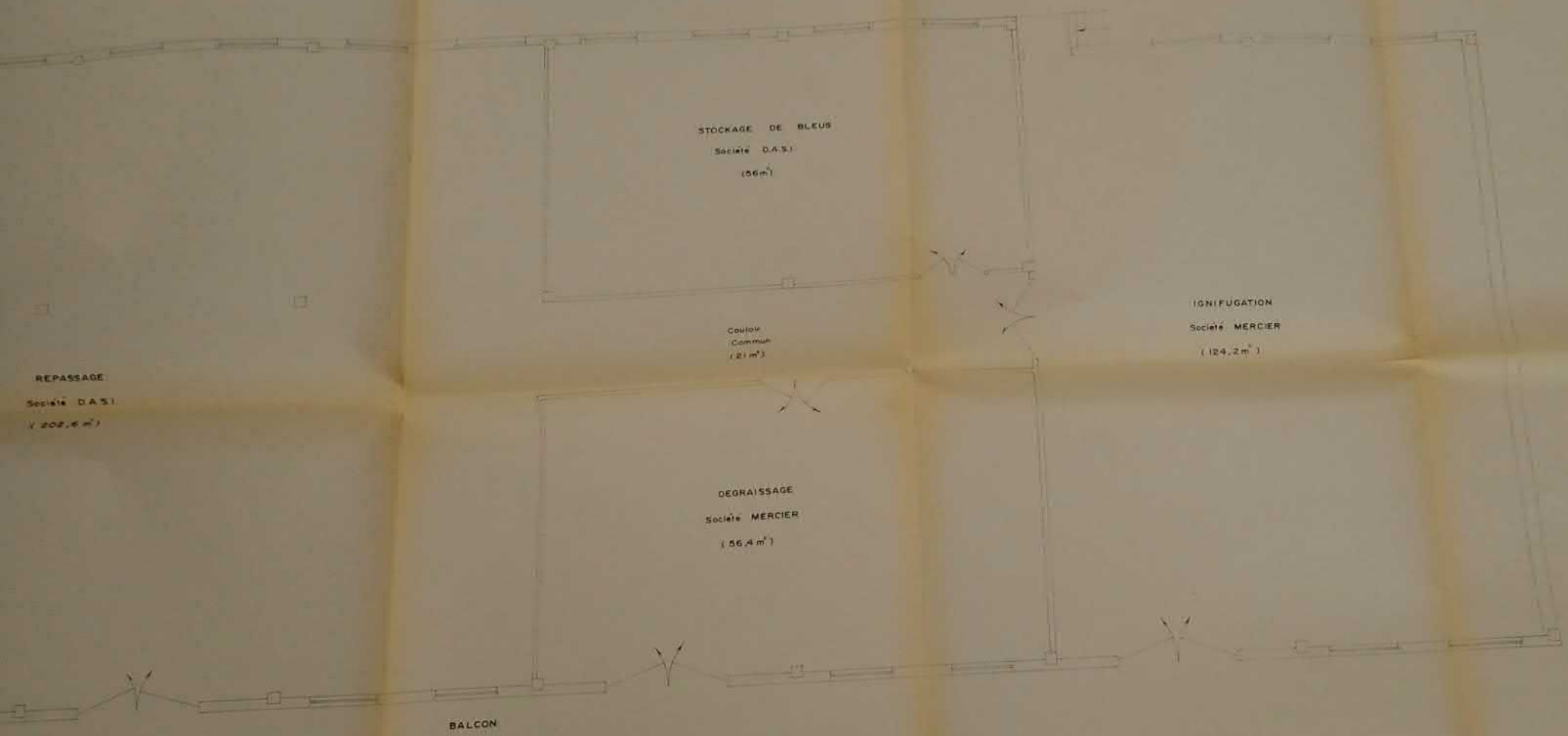

MAIRIE DE GREZIEU

SERVICES DE L'URBANISME  
69290 GREZIEU

Grézieu le 6 Novembre 2001

Monsieur l'Adjoint délégué,

Nous faisons suite à notre récent entretien relatif à la construction édifée sur les parcelles B 1147-2188 et 2184 pour 1264 m<sup>2</sup>.

Nous vous confirmons notre souhait de changer l'affectation de ce garage pour le destiner à l'habitation avec une extension de 27.6 m<sup>2</sup> sur la partie Nord-Est.

En effet, ce terrain se situe en partie sur la zone NAI (garage) et en zone NAC pour le surplus enclavé. Nous souhaiterions bénéficier des prescriptions du POS prévues en NAI 1 article III – g.

Vous trouverez annexé en 6 exemplaires la demande de permis pour l'extension et les modifications d'ouverture. Nous joignons également en P9 et P10 le volet Paysagé destiné à positionner l'agrandissement.

Nous restons à votre disposition pour tout renseignement complémentaire.  
Recevez, Monsieur l'Adjoint, l'assurance de nos meilleurs sentiments.

Mr MERCIER

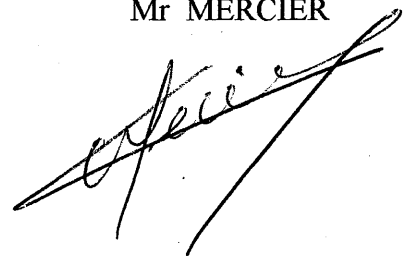

P.J. Dossier permis de construire.



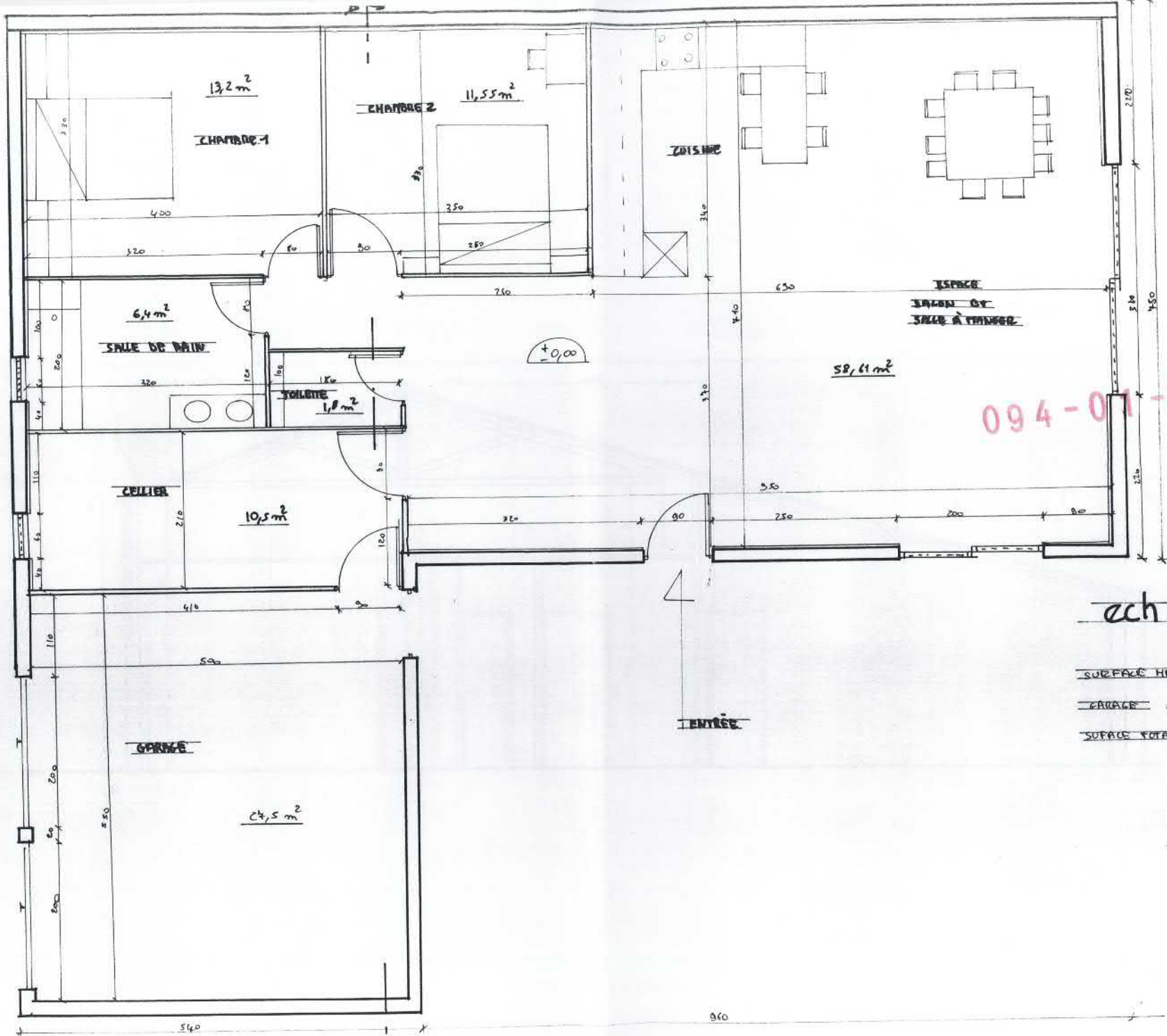

094-01-00031

EXISTANT  
 ↔  
 PROJETE

ech 1/50

SURFACE HABITABLE ⇒ 102,6 m<sup>2</sup>  
 TERRASSE ⇒ 23,6 m<sup>2</sup>  
 SURFACE TOTALE ⇒ 129,56 m<sup>2</sup>



EST



OUEST

094-01-00031

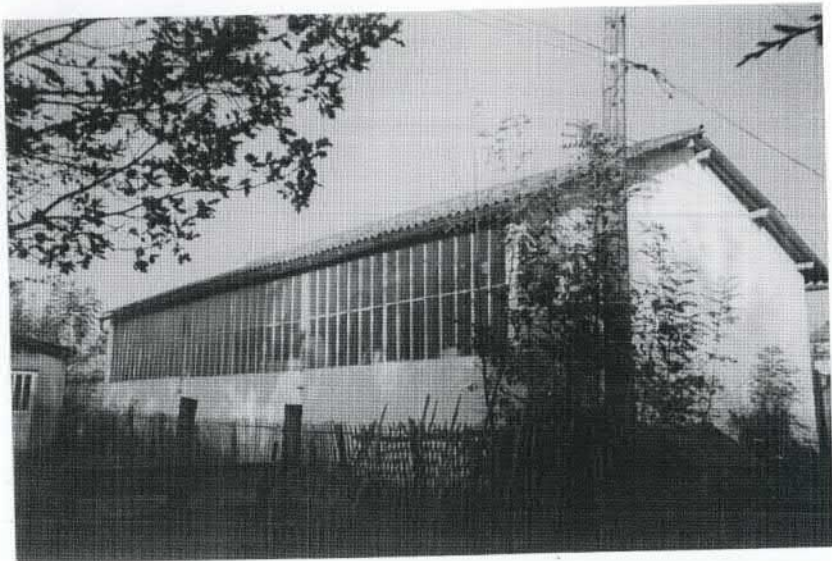

SUD



NORD



DEPARTEMENT DU RHONE

COMMUNE DE GREZIEU-LA-VARENNE

Lieudit : " Le Tupinier "

" Impasse duTupinier "

PROPRIETE MERCIER

PLAN DE MASSE

Emprise au sol existante de 102 m<sup>2</sup>

AGRANDISSEMENT CADASTRAL

SECTION : B

PARCELLES : 1147-2188-2184

SURFACE CADASTRALE : 1264 m<sup>2</sup>

ECHELLE 1/500



Cabinet Jacques TOUYERON  
Géomètre-Expert DPLG  
119, Place André-Marie PERRIN  
(Place de la Poste)  
69290 CRAPONNE  
t: 04.78.57.08.67 Fax: 04.78.44.88.67

REFERENCE			MODIFICATION	
N°	INDICE	DATE	DATE	NATURE
-1338-	A	6 NOVEMBRE 2001	30-8-01	cotation projet

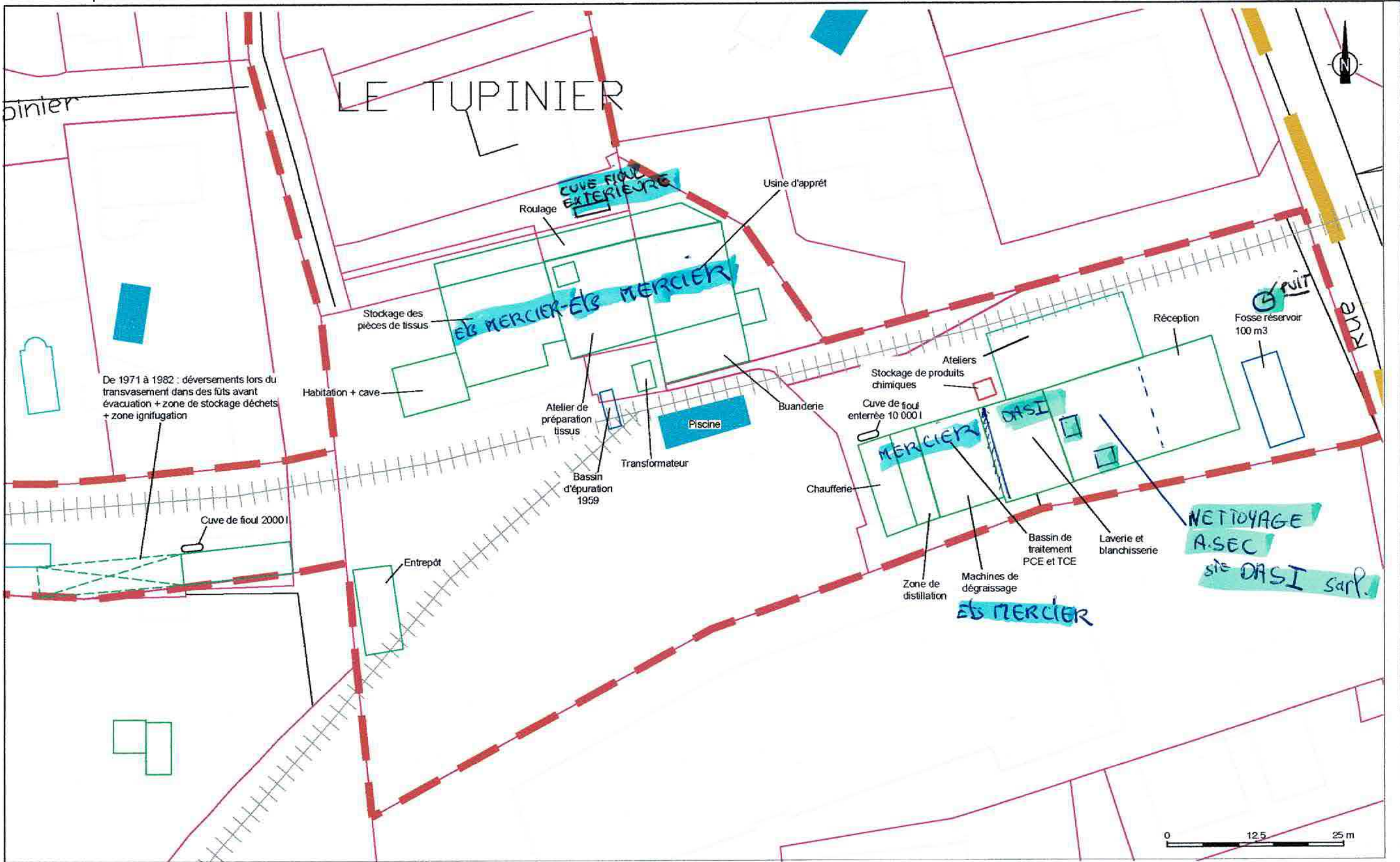

J:\KALHYGE 1 60618812 - Grezieu La Varenne\B00\_CAD\_GIS\LYO-RAP-19-10745.dwg

- Légende**
- Emprise du site
  - Emprise des bâtiments actuels
  - Emprise des piscines actuelles
  - Limite cadastrale
  - Emprise des bâtiments

Nettoyage à Sec : DASI sarl

PLAN HISTORIQUE 2

**AECOM**  
 AECOM France  
 Siège Social  
 10 Place De Belgique  
 82000 La Grèze-Corbeilles

Titre	ETUDE HISTORIQUE ET DOCUMENTAIRE
Lieu	ANCIEN SITE DASI GREZIEUX LA VARENNE (69) - FRANCE
Client	KALHYGE 1

Ech.	1/500	Format	A3
Date	FÉVRIER 2020	Proj.	60618812
Ref.	LYO-RAP-19-10745	Dess.	JLL
Vérif.	DMA	FIGURE 2	





*Extrait Kbis*

**EXTRAIT D'IMMATRICULATION PRINCIPALE AU REGISTRE DU COMMERCE ET DES SOCIÉTÉS**  
à jour au 3 mars 2020

**IDENTIFICATION DE LA PERSONNE MORALE**

---

<i>Immatriculation au RCS, numéro</i>	965 507 387 R.C.S. Lyon
<i>Date d'immatriculation</i>	10/12/1965
<i>Immatriculation radiée le</i>	24/04/2002
<i>Dénomination ou raison sociale</i>	<b>D A S I - DEGRAISSAGE APPLICATION SILICONE IGNIFUGATION</b>
<i>Sigle</i>	DASI
<i>Forme juridique</i>	Société anonyme
<i>Capital social</i>	40 261,79 Euros
<i>- Mention du 01/01/2002</i>	1er janvier 2002 : conversion d'office par le Greffe du capital social en Euros en application du décret 2001-474 du 30 mai 2001
<i>Adresse du siège</i>	Parc D ACTIVITE CLAPE LOUP 69280 Sainte-Consorce
<i>Activités principales</i>	Opérations de dégraissage et de traitement de vêtements, d'articles d'ameublement de tapis par tous procédés.
<i>Durée de la personne morale</i>	Jusqu'au 10/12/2015
<i>Date de clôture de l'exercice social</i>	31 mars

**GESTION, DIRECTION, ADMINISTRATION, CONTRÔLE, ASSOCIÉS OU MEMBRES**

---

**Président**

<i>Nom, prénoms</i>	CAMBERLYN Roland
<i>Date et lieu de naissance</i>	Le 02/09/1948 à Somain (59)
<i>Nationalité</i>	Française
<i>Domicile personnel</i>	2 Chemin de Bellevue 78400 Chatou

---

**Directeur général**

<i>Nom, prénoms</i>	CAMBERLYN Roland
<i>Date et lieu de naissance</i>	Le 02/09/1948 à Somain (59)
<i>Nationalité</i>	Française
<i>Domicile personnel</i>	2 Chemin de Bellevue 78400 Chatou

---

**Administrateur**

<i>Nom, prénoms</i>	CAMBERLYN Roland
<i>Date et lieu de naissance</i>	Le 02/09/1948 à Somain (59)
<i>Nationalité</i>	Française
<i>Domicile personnel</i>	2 Chemin de Bellevue 78400 Chatou

---

**Administrateur**

<i>Nom, prénoms</i>	GAILLARD Jean-Pierre
<i>Date et lieu de naissance</i>	Le 06/02/1956 à Sainte-Foy-lès-Lyon (69)
<i>Nationalité</i>	Française
<i>Domicile personnel</i>	183 Rue Cuvier 69006 Lyon

---

**Administrateur**

<i>Nom, prénoms</i>	VICTOR Jean-Louis
<i>Date et lieu de naissance</i>	Le 08/05/1958 à Paris 14ème (75)
<i>Nationalité</i>	Française

**Greffé du Tribunal de Commerce de Lyon**44 RUE DE BONNEL  
69433 LYON CEDEX 03

N° de gestion 1965B00738

*Domicile personnel* 34 Rue de Paris 92110 Clichy

---

**Administrateur**

*Nom, prénoms* MURAZ Jacques  
*Date et lieu de naissance* Le 22/12/1948 à Bourg-en-Bresse (01)  
*Nationalité* Française  
*Domicile personnel* 14 Rue Ampère 75017 Paris

---

**Commissaire aux comptes titulaire**

*Dénomination* CABINET MICHEL JOLY  
*Adresse* Rue Maurice Ponté Le Lucane 01302 Belley Cedex

---

**Commissaire aux comptes suppléant**

*Nom, prénoms* CHAIGNER Philippe  
*Domicile personnel ou adresse professionnelle* Rue Maurice Ponté Le Lucane 01302 Belley Cedex

---

**RENSEIGNEMENTS RELATIFS A L'ACTIVITE ET A L'ETABLISSEMENT PRINCIPAL**

*Adresse de l'établissement* Parc D ACTIVITE CLAPE LOUP 69280 Sainte-Consorte  
*Sans activité à compter du* 14/12/2001  
*Activité(s) exercée(s)* Opérations de dégraissage et de traitement de vêtements, d'articles d'ameublement de tapis par tous procédés.  
*Date de commencement d'activité* 01/09/1965  
*Origine du fonds ou de l'activité* Création  
*Mode d'exploitation* Exploitation directe

---

**RADIATION**

*Date de radiation* 24/04/2002  
*- Mention n° F02/014500 du 24/04/2002* Radiation en date du 24 Avril 2002 par suite de fusion absorption par la société BLANRHONE S.A. - Siège social : ZI Clape Loup 69260 SAINTE CONSORCE - 330 432 915 RCS LYON (décision de l'actionnaire unique du 14 décembre 2001 avec effet rétroactif au 01 avril 2001)  
*Date de cessation totale de l'activité* 14/12/2001

---

**OBSERVATIONS ET RENSEIGNEMENTS COMPLEMENTAIRES**

*- Mention* DECLARATION MODIFICATIVE du 19 Mai 1998  
Transfert du siège social de Le Tupinier 69290 GREZIEU LA VARENNE à Parc d'Activité CLAPE-LOUP 69280 SAINTE CONSORCE à compter du 01/05/1998

Le Greffier



FIN DE L'EXTRAIT



## Historique des inscriptions modificatives

D A S I - DEGRAISSAGE APPLICATION SILICONE IGNIFUGATION : 965 507 387 R.C.S LYON
Adresse : Parc D ACTIVITE CLAPE LOUP 69280 Sainte-Consorte Activité (libellé code NAF) : Blanchisserie-teinturerie de gros

L'historique des modifications au RCS HORS PROCEDURES COLLECTIVES présente les événements survenus après le 01 janvier 1800

Pour les procédures collectives, ces informations sont consultables dans la partie « observations » de l'extrait RCS.

Ces informations sont à jour à la date du 03 mars 2020

Date	Inscriptions modificatives depuis le 01 janvier 1800	Objet de l'inscription modificative
01/01/1800	Divers	HISTORIQUE EVENEMENT : DECLARATION MODIFICATIVE du 19 Mai 1998 Transfert du siège social de Le Tupinier 69290 GREZIEU LA VARENNE à Parc d'Activité CLAPE-LOUP 69280 SAINTE CONSORCE à compter du 01/05/1998
19/05/1998	Divers	HISTORIQUE EVENEMENT : TRANSFERT DU SIEGE SOCIAL TRANSFERT DE LE TUPINIER 69290 GREZIEU LA VARENNE A PARC D'ACTIVITE CLAPE-LOUP 69280 SAINTE CONSORCE A COMPTER DU 01/05/1998
18/12/1998	Divers	HISTORIQUE EVENEMENT : MODIFICATION DE LA FORME JURIDIQUE ANCIENNE : SARL - NOUVELLE : SA - PRESIDENT DU CONSEIL : MERCIER JEAN PAUL ADMINISTRATEURS : CHONAGEOKOFF ELISABETH EPOUSE MERCIER et MERCIER CYRIL COMMISSAIRE AUX COMPTES TITULAIRE : CBT MICHEL JOLY EURL COMMISSAIRE AUX COMPTES SUPPLEANT : CHAIGNER PHILIPPE. ANCIEN GERANT : MERCIER JEAN PAUL A COMPTER DU 10 DECEMBRE 1998
30/12/1998	Divers	HISTORIQUE EVENEMENT : FERMETURE D'UN ETABLISSEMENT SECONDAIRE
30/03/1999	Divers	HISTORIQUE EVENEMENT : MODIFICATION DE LA DATE DE CLOTURE DE L'EXERCICE SOCIAL
20/06/2001	Divers	HISTORIQUE EVENEMENT : Modification relative aux dirigeants d'1 SARL ou Sté de capitaux. CAMBERLYN Roland nom d'usage : CAMBERLYN Roland devient président directeur général CAMBERLYN Roland nom d'usage : CAMBERLYN Roland devient administrateur MERCIER Jean Paul nom d'usage : MERCIER

		Jean n'est plus président du conseil d'administration CHONAGEOKOFF Elisabeth nom d'usage : MERCIER Elisabeth n'est plus administrateur GAILLARD Jean-Pierre nom d'usage : GAILLARD Jean-Pierre devient administrateur VICTOR Jean-Louis nom d'usage : VICTOR Jean-Louis devient administrateur MURAZ Jacques nom d'usage : MURAZ Jacques devient administrateur MERCIER Cyrille nom d'usage : MERCIER Cyrille n'est plus administrateur
01/01/2002	Divers	HISTORIQUE EVENEMENT : 1er janvier 2002 : conversion d'office par le Greffe du capital social en Euros en application du décret 2001-474 du 30 mai 2001
24/04/2002	Divers	HISTORIQUE EVENEMENT : Radiation de la personne morale par suite de fusion ou de scission.





*Extrait Kbis*

**EXTRAIT D'IMMATRICULATION PRINCIPALE AU REGISTRE DU COMMERCE ET DES SOCIÉTÉS**  
à jour au 3 mars 2020

**IDENTIFICATION DE LA PERSONNE PHYSIQUE**

---

<i>Immatriculation au RCS, numéro</i>	775 648 330 R.C.S. Lyon
<i>Date d'immatriculation</i>	06/03/1965
<i>Immatriculation radiée le</i>	15/04/1993
<i>Nom, prénoms</i>	<b>MERCIER LOUIS</b>
<i>Date et lieu de naissance</i>	Le 27/05/1922 à Lyon 6ème (69)
<i>Nationalité</i>	Française
<i>Domicile personnel</i>	13 RUEGIGODOT 69004 Lyon

**RENSEIGNEMENTS RELATIFS A L'ACTIVITE ET A L'ETABLISSEMENT PRINCIPAL**

---

<i>Adresse de l'établissement</i>	13 Rue Gigodot 69004 Lyon
<i>Sans activité à compter du</i>	31/03/1993
<i>Activité(s) exercée(s)</i>	Dégraissage en soieries
<i>Date de commencement d'activité</i>	01/01/1965
<i>Origine du fonds ou de l'activité</i>	Création
<i>Mode d'exploitation</i>	Exploitation directe

**RADIATION**

---

<i>Date de radiation</i>	15/04/1993
<i>Date de cessation totale de l'activité</i>	31/03/1993

**OBSERVATIONS ET RENSEIGNEMENTS COMPLEMENTAIRES**

---

- *Mention* DM du 15/04/93 :  
Fin d'exploitation de l'établissement secondaire sis à GREZIEU LA VARENNE (69290) Le Tupinier à compter du 31/03/93. Reprise du fonds par le conjoint : Mme GRAVIERO Jeanine épouse MERCIER.

Le Greffier



FIN DE L'EXTRAIT

## Historique des inscriptions modificatives

MERCIER LOUIS : 775 648 330 R.C.S LYON
Adresse : 13 Rue Gigodot 69004 Lyon Activité (libellé code NAF) : Ennoblement textile

L'historique des modifications au RCS HORS PROCEDURES COLLECTIVES présente les événements survenus après le 01 janvier 1800

Pour les procédures collectives, ces informations sont consultables dans la partie « observations » de l'extrait RCS.

Ces informations sont à jour à la date du 03 mars 2020

Date	Inscriptions modificatives depuis le 01 janvier 1800	Objet de l'inscription modificative
01/01/1800	Divers	HISTORIQUE EVENEMENT : DM du 15/04/93 : Fin d'exploitation de l'établissement secondaire sis à GREZIEU LA VARENNE (69290) Le Tupinier à compter du 31/03/93. Reprise du fonds par le conjoint : Mme GRAVIERO Jeanine épouse MERCIER.





*Extrait Kbis*

**EXTRAIT D'IMMATRICULATION PRINCIPALE AU REGISTRE DU COMMERCE ET DES SOCIETES**  
à jour au 3 mars 2020

**IDENTIFICATION DE LA PERSONNE MORALE**

---

<i>Immatriculation au RCS, numéro</i>	399 760 560 R.C.S. Lyon
<i>Date d'immatriculation</i>	31/01/1995
<i>Immatriculation radiée le</i>	20/07/2018
<i>Dénomination ou raison sociale</i>	<b>IDEES MERCIER</b>
<i>Forme juridique</i>	Société à responsabilité limitée
<i>Capital social</i>	15 244,90 Euros
<i>- Mention du 01/01/2002</i>	1er janvier 2002 : conversion d'office par le Greffe du capital social en Euros en application du décret 2001-474 du 30 mai 2001
<i>Adresse du siège</i>	Rue du Stade de Craponne 69290 Grézieu-la-Varenne
<i>Activités principales</i>	Fabrication et vente d'objets de décoration en matériaux naturels, location de salles, accueil d'enfants (hors réglementation), l'acquisition, la location, la prise à bail de tous biens immobiliers (hors réglementation).
<i>Durée de la personne morale</i>	Jusqu'au 31/01/2045
<i>Date de clôture de l'exercice social</i>	31 décembre

**GESTION, DIRECTION, ADMINISTRATION, CONTROLE, ASSOCIES OU MEMBRES**

---

**Liquidateur**

<i>Nom, prénoms</i>	MERCIER Colette
<i>Nom d'usage</i>	HARTEMANN
<i>Domicile</i>	7 Impasse du Tupinier 69290 Grézieu-la-Varenne

**RENSEIGNEMENTS RELATIFS A L'ACTIVITE ET A L'ETABLISSEMENT PRINCIPAL**

---

- Mention n° F18/037203 du 20/07/2018 Cessation totale d'activité à compter du 31/12/2017

**DISSOLUTION OU DECISION PRONONCANT LA NULLITE**

---

- Mention n° F18/037203 du 20/07/2018 Dissolution anticipée de la société à compter du 31/12/2017 - Siège de la liquidation : 7 Impasse du Tupinier 69290 GREZIEU-LA-VARENNE - Publicité dans un journal d'annonces légales : Le Progrès du 06/07/2018

**RADIATION**

---

*Date de radiation* 20/07/2018  
- Mention n° F18/037210 du 20/07/2018 Radiation en date du 20/07/2018 - Clôture des opérations de liquidation (Assemblée générale en date du 26/03/2018).  
*Date de cessation totale de l'activité* 31/12/2017

**OBSERVATIONS ET RENSEIGNEMENTS COMPLEMENTAIRES**

---

- Mention n° F10/040841 du 08/12/2010 Vente du fonds de commerce de traitements, d'imperméabilisation et d'ignifugation de vêtements, d'articles d'ameublement de tissus et tous autres

**Greffes du Tribunal de Commerce de Lyon**

44 RUE DE BONNEL  
69433 LYON CEDEX 03

N° de gestion 1995B00318

acticles par tous procédés, sis rue du Stade de Craponne - 69290 Grézieu la  
Varenne, connu sous le nom de ID MERCIER, en date du 16/04/2010.

Le Greffier



FIN DE L'EXTRAIT



## Historique des inscriptions modificatives

IDEES MERCIER : 399 760 560 R.C.S LYON
Adresse : Rue du Stade de Craponne 69290 Grézieu-la-Varenne Activité (libellé code NAF) : Ennoblement textile

L'historique des modifications au RCS HORS PROCEDURES COLLECTIVES présente les événements survenus après le 31 janvier 1995

Pour les procédures collectives, ces informations sont consultables dans la partie « observations » de l'extrait RCS.

Ces informations sont à jour à la date du 03 mars 2020

Date	Inscriptions modificatives depuis le 31 janvier 1995	Objet de l'inscription modificative
31/01/1995	Divers	HISTORIQUE EVENEMENT : - IMMATRICULATION DE LA STE LE 31/1/95
07/02/1995	Divers	HISTORIQUE EVENEMENT : ATTRIBUTION N ° SIREN
24/02/1995	Divers	HISTORIQUE EVENEMENT : ADJONCTION D ACTIVITE : DEGRAISSAGE DE SOIERIES, IGNIFUGATION ET TRAITEMENTS DE PLANTES ARTICLES D AMEUBLEMENT... A/C DU 1/1/95
29/08/1997	Divers	HISTORIQUE EVENEMENT : CONTINUATION DE LA SOCIETE MALGRE LES PERTES
11/08/1998	Divers	HISTORIQUE EVENEMENT : RECONSTITUTION DES CAPITAUX PROPRES
01/01/2002	Divers	HISTORIQUE EVENEMENT : 1er janvier 2002 : conversion d'office par le Greffe du capital social en Euros en application du décret 2001-474 du 30 mai 2001
24/11/2008	Divers	HISTORIQUE EVENEMENT : Modification de l'objet social Adjonction d'activité activités principales de l'entreprise - ancienne mention : VOIR STATUTS, nouvelle mention : Toutes opérations de traitements, d'imperméabilisation et d'ignifugation de vêtements, d'articles d'ameublement, de tissus et tous autres articles, par tous procédés, location de salles.
08/12/2010	Divers	HISTORIQUE EVENEMENT : Cession de parts Modification du sigle Modification de la dénomination de la personne morale. Adjonction d'activité Suppression partielle d'activité Modification de l'objet social Modification des principales activités Vente du fonds Modification de l'enseigne activités principales de l'entreprise - ancienne

		<p>mention : Toutes opérations de traitements, d'imperméabilisation et d'ignifugation de vêtements, d'articles d'ameublement, de tissus et tous autres articles, par tous procédés, location de salles., nouvelle mention : Fabrication et vente d'objets de décoration en matériaux naturels, location de salles, accueil d'enfants (hors réglementation), l'acquisition, la location, la prise à bail de tous biens immobiliers (hors réglementation). DENOMINATION - ancienne mention : IGNIFUGATION ET DEGRAISSAGE MERCIER, nouvelle mention : IDEES MERCIER SIGLE - suppression de l'ancienne mention : ID MERCIER Vente du fonds de commerce de traitements, d'imperméabilisation et d'ignifugation de vêtements, d'articles d'ameublement de tissus et tous autres articles par tous procédés, sis rue du Stade de Craponne - 69290 Grézieu la Varenne, connu sous le nom de ID MERCIER, en date du 16/04/2010.</p>
20/07/2018	Divers	<p>HISTORIQUE EVENEMENT : Radiation en date du 20/07/2018 - Clôture des opérations de liquidation (Assemblée générale en date du 26/03/2018).</p>
20/07/2018	Divers	<p>HISTORIQUE EVENEMENT : Dissolution anticipée de la société à compter du 31/12/2017 - Siège de la liquidation : 7 Impasse du Tupinier 69290 GREZIEU-LA-VARENNE - Publicité dans un journal d'annonces légales : Le Progrès du 06/07/2018 Cessation totale d'activité à compter du 31/12/2017 Modification relative aux dirigeants MERCIER Colette nom d'usage : HARTEMANN Colette n'est plus gérant MERCIER Colette nom d'usage : HARTEMANN Colette devient liquidateur à compter du 31/12/2017</p>



Toute modification (changement d'adresse, statut, raison sociale, activité...) concernant votre entreprise doit être déclarée au CFE dont vous dépendez.

Pour plus de précisions, consulter le site internet Insee.fr à l'adresse :  
<https://www.insee.fr/fr/information/1972060>

## SITUATION AU REPERTOIRE SIRENE

A la date du 18 mars 2020

<b>Description de l'entreprise</b>	<b>Entreprise active au répertoire Sirene depuis le 01/01/1965</b>
Identifiant SIREN	965 507 387
Identifiant SIRET du siège	965 507 387 00029
Désignation	DEGRAISS.APPLICATION SILICON IGNIFUGAT.
Sigle	DASI
Catégorie juridique	5599 - SA à conseil d'administration (s.a.i.)
Activité Principale Exercée (APE)	930A - Code hors nomenclature
Appartenance au champ ESS	Non

<b>Description de l'établissement</b>	<b>Etablissement fermé au répertoire Sirene depuis le 01/12/1998</b>
Identifiant SIRET	965 507 387 00011
Adresse	DEGRAISS.APPLICATION SILICON IGNIFUGAT LE TUPINIER 69290 GREZIEU-LA-VARENNE
Activité Principale Exercée (APE)	930A - Code hors nomenclature

**Important** : A l'exception des informations relatives à l'identification de l'entreprise, les renseignements figurant dans ce document, en particulier le code APE, n'ont de valeur que pour les applications statistiques (décret n°2007-1888 du 26 décembre 2007 portant approbation des nomenclatures d'activités françaises et de produits, paru au JO du 30 décembre 2007).

**Avertissement** : aucune valeur juridique n'est attachée à l'avis de situation.

**Site de gestion:** **INSEE, DR BOURGOGNE-FRANCHE-COMTE**  
SIRENE, Service Statistique  
2 RUE HOCHÉ  
BP 83509  
21035 DIJON CEDEX

## **Annexe C : Photographies aériennes**

## **Annexe D : Bordereaux analytiques du laboratoire pour les analyses des eaux souterraines réalisées en 1979 et 1982**



# LABORATOIRE RÉGIONAL D'HYGIÈNE APPLIQUÉE

Agréé pour le contrôle des eaux minérales et des eaux d'alimentation (1<sup>re</sup> Catégorie)  
Agréé pour le contrôle des effluents Industriels.  
Agréé pour le contrôle des produits diététiques et de régime

SOCIÉTÉ D'AVOCAT  
MAISON-LAPOSTOLLE

**Demande de :**

Monsieur C A R A S S O Gilbert  
HUISSIER DE JUSTICE  
125, rue Garibaldi

69006 LYON

**Origine :**

## Feuille de Réponse

N° 30 166 A 103,5

Réception le

9.11.79.

**Prélèvement :**

Effectué et cacheté par huissier

Réponse le

13.12.79.

INDICE CH2 AVANT  
FLORISIL

INDICE CH2 APRES  
FLORISIL

DOSAGE DU TRICHLORETHYLE

3-165 : PRELEVEMENT N° 1.....

51 mg/kg

38 mg/kg

2,2 mg/l

3-166 : PRELEVEMENT N° 2 - PUITES

0,56 "

0,16 "

3,7 "

VU : LE DIRECTEUR  
DU LABORATOIRE REGIONAL  
D'HYGIENE APPLIQUÉE  
DE L'I. P. L.

L'Analyste :



# INSTITUT PASTEUR DE LYON

INSTITUT BACTÉRIOLOGIQUE

Reconnu d'utilité publique (Décret du 22 Juin 1903)

LABORATOIRE ENREGISTRÉ SOUS LE N° 69-17

77, Rue Pasteur, 77

69365 - LYON CEDEX 2

## LABORATOIRE RÉGIONAL D'HYGIÈNE APPLIQUÉE

Agréé pour le contrôle des eaux minérales et des eaux d'alimentation (1<sup>re</sup> Catégorie)  
Agréé pour le contrôle des effluents industriels.  
Agréé pour le contrôle des produits diététiques et de régime

Demande de:

DASS DU RHONE,  
245, rue Garibaldi  
69003 LYON

Section des Eaux

### Feuille de Réponse

N° ~~1170~~ 303, --

Réception le 25.7.79

Réponse le 20.8.79

Origine:

COMMUNE DE CREZIEU LA VARENNE

Prélèvement:

Chez Mme SIMARD, Puits particulier  
Effectué le 25.7.79, en flacon stérile  
par Dass du Rhône .

-INDICE CH<sub>2</sub> AVANT PASSAGE SUR FLORISIL.....1,30 mg/kg

-INDICE CH<sub>2</sub> APRES PASSAGE SUR FLORISIL .....1,27 mg/kg

~~Présence d'hydrocarbures~~, mais absence d'huiles et graisses,  
d'origine animale et végétale.

-RECHERCHE DE TRICHLORETHYLENE .....26 mg/l

DÉPARTEMENT DU RHONE

RÉPUBLIQUE FRANÇAISE

DIRECTION DES AFFAIRES  
SANITAIRES ET SOCIALES

Bureau  
245, Rue Garibaldi  
69399 LYON CEDEX 3  
Tél. 62-20-33 - Poste 737

SERVICE HYGIENE PUBLIQUE

LYON, LE 14 SEP. 1982

Le Directeur des Affaires  
sanitaires et sociales

à

Monsieur le Préfet,  
Commissaire de la République de la Région  
RHONE ALPES  
Commissaire de la République du département  
du RHONE  
Direction de l'Administration Générale  
3ème Bureau

Courrier arrivé à la D.A.S.  
15 SEP. 1982

V/REF : votre lettre du 30 aout 1982  
N/REF : BM/AMV  
OBJET : INSTALLATIONS CLASSEES  
dégraissage MERCIER à GREZIEU LA VARENNE  
Pollution du puits de A. SIMARD

Comme suite à votre lettre visée en référence, j'ai l'honneur de vous faire connaître que l'enquête effectuée par mes services au voisinage des ETS MERCIER à GREZIEU LA VARENNE a permis de constater la présence d'un puits autre que celui de M. SIMARD.

Ce puits est implanté sur un terrain situé à proximité de la propriété SIMARD et appartenant à M. MEYLAN "le Tupinier" à GREZIEU LA VARENNE.

Les résultats des analyses pratiquées sur l'eau de ce puits, dont je vous prie de trouver ci-joint un exemplaire, font apparaître, comme pour le puits de M. SIMARD, la présence d'hydrocarbures et notamment de trichloréthylène.

n° 1.148

Nouveaux contacts VII  
de laquelle des 2 actantes  
fontent la pollution des  
puits

- si ce fontent actante sans → conseil hygiène  
- sinon → Bergier -

Pour le Directeur Départemental  
des Affaires Sanitaires et Sociales,  
L'Ingénieur en Chef en Génie Sanitaire,

E. BERGIER



# INSTITUT PASTEUR DE LYON

7) 872-35-09  
Lignes Groupées

INSTITUT BACTÉRIOLOGIQUE  
Reconnu d'utilité publique (Décret du 22 Juin 1903)  
LABORATOIRE ENREGISTRÉ SOUS LE N° 69-17

77, Rue Pasteur, 77  
69365 - LYON CEDEX 2

## LABORATOIRE RÉGIONAL D'HYGIÈNE APPLIQUÉE

Agréé pour le contrôle des eaux minérales et des eaux d'alimentation (1<sup>re</sup> Catégorie)  
Agréé pour le contrôle des effluents Industriels.  
Agréé pour le contrôle des produits diététiques et de régime.

Demande de: DASS DU RHONE,

### Feuille de Réponse

Origine: COMMUNE DE GREZIEU-LA-VARENNE

N°	388,
Réception le	3.6.80
Réponse le	1.7.80

Prélèvement: Puits de Mr MEYLAN Henry  
Effectué le 3.6.80 par Dass du Rhône  
-ENQUETE.

HYDROCARBURES Norme AFNOR T. 90 114 ..... <0,5 mg/kg. ✓

RECHERCHE DE TRICHLORETHYLENE ..... 1,1 mg/l ✓

VU: LE DIRECTEUR  
DU LABORATOIRE REGIONAL  
D'HYGIENE APPLIQUEE  
DE L.I. P. L.

L'Analyste :

# INSTITUT PASTEUR DE LYON

7) 872-35-09  
Lignes Groupées

INSTITUT BACTÉRIOLOGIQUE  
Reconnu d'utilité publique (Décret du 22 Juin 1903)  
LABORATOIRE ENREGISTRÉ SOUS LE N° 69-17

77, Rue Pasteur, 77  
69365 - LYON CEDEX 2

## LABORATOIRE RÉGIONAL D'HYGIÈNE APPLIQUÉE

Agréé pour le contrôle des eaux minérales et des eaux d'alimentation (1<sup>re</sup> Catégorie)  
Agréé pour le contrôle des effluents Industriels.  
Agréé pour le contrôle des produits diététiques et de régime

Section des Eaux d'Alimentation

### Feuille de Réponse

N° ~~7275 A~~ 747,79  
Réception le 19.7.82  
Réponse le 30.7.82

Demande de :

DASS DU RHONE  
245, rue Garibaldi  
69003 LYON

Origine :

Cne de GREZIEU-LA-VARENNE

Prélèvement :

Puits de Mr MEYLAN,  
Effectué le 19.7.82, par DASS du Rhône;  
- ENQUETE.

## ANALYSE SOMMAIRE DU TYPE II

### ANALYSE DE SURVEILLANCE

#### 1° — EXAMEN PHYSIQUE

Odeur ..... Inodore ..... Couleur (en degrés standards) ..... 5  
Turbidité (en gouttes de mastic) ..... 5 ..... pH à 20° C ..... 7,25  
Résistivité (en ohms-cm à 20° C) ..... 980 ..... Conductivité à 20° C (en µmhos/cm) ..... 1015

#### 2° — ANALYSE CHIMIQUE

Oxygène cédé par le permanganate, à chaud, en milieu alcalin .... : 31 mg/l  
Dureté totale ..... : 41,6 degrés français  
Titre alcalimétrique complet ..... : 32,0 degrés français  
Ammoniaque (en NH<sub>4</sub><sup>+</sup>) ..... : 0,10 mg/l  
Nitrites (en NO<sub>2</sub><sup>-</sup>) ..... : 0,88 mg/l  
Nitrates (en NO<sub>3</sub><sup>-</sup>) ..... : 3 mg/l  
Chlorures (en Cl<sup>-</sup>) ..... : 135 mg/l  
Sulfates (en SO<sub>4</sub><sup>=</sup>) ..... : 65 mg/l  
Fer (en Fe<sup>++</sup> + Fe<sup>+++</sup>) ..... : 0,38 mg/l

#### CONCLUSIONS

Hydrocarbures Totaux ..... 6,6 mg/kg. ✓  
Trichloréthylène ? ..... 48 mg/l ✓

Le Chef de Service



(7) 872-35-09  
Lignes Groupées

**INSTITUT PASTEUR DE LYON**  
INSTITUT BACTÉRIOLOGIQUE  
Reconnu d'utilité publique (Décret du 22 Juin 1903)  
LABORATOIRE ENREGISTRÉ SOUS LE N° 69-17  
**LABORATOIRE RÉGIONAL D'HYGIÈNE APPLIQUÉE**

77, Rue Pasteur, 77  
69365 - LYON CEDEX 2

Agréé pour le contrôle des eaux minérales et des eaux d'alimentation (1<sup>re</sup> Catégorie)  
Agréé pour le contrôle des effluents Industriels.  
Agréé pour le contrôle des produits diététiques et de régime

Section des Eaux

**Feuille de Réponse**

N°	7275
Réception le	19.7.82
Réponse le	30.7.82

Demande de :

DASS DU RHONE  
245, rue Garibaldi  
69003 LYON

Origine :

Cne de GREZIEU-LA-VARENNE

Prélèvement :

Puits de Mr MEYLAN.  
Effectué le 19.7.82 par Dass du Rhône.  
- ENQUETE.

ANALYSE BACTÉRIOLOGIQUE

1° **Dénombrement total des bactéries** (Norme AFNOR T 90401 - 90402)

— Nombre de colonies après 24 heures à 37° ..... : 35 par 1 ml  
— Nombre de colonies après 72 heures à 20 - 22° ..... : 1200 par 1 ml

2° **Colimétrie** (Norme AFNOR T 90414)

— Coliformes totaux présumés ..... : 4 par 100 ml  
— Coliformes fécaux présumés ..... : 2 par 100 ml

3° **Dénombrement des Streptocoques Fécaux** ..... : Néant par 100 ml

4° **Dénombrement des clostridium sulfito-réducteurs** ..... : Néant par 100 ml

— identification éventuelle

5° **Dénombrement de staphylococcus aureus** ..... :

6° **Recherche des salmonella** ..... :

7° **Dénombrement des levures et moisissures** ..... :

8° **Dénombrement des pseudomonas aeruginosa** ..... :

**CONCLUSION** Présence de quelques rares Coliformes fécaux.

EAU NON POTABLE.

Le Chef de Service



(7) 872-35-09  
Lignes Groupées

# INSTITUT PASTEUR DE LYON

INSTITUT BACTÉRIOLOGIQUE  
Reconnu d'utilité publique (Décret du 22 Juin 1903)  
LABORATOIRE ENREGISTRÉ SOUS LE N° 69-17

77, Rue Pasteur, 77  
69365 - LYON CEDEX 2

## LABORATOIRE RÉGIONAL D'HYGIÈNE APPLIQUÉE

Agréé pour le contrôle des eaux minérales et des eaux d'alimentation (1<sup>re</sup> Catégorie)  
Agréé pour le contrôle des effluents Industriels.  
Agréé pour le contrôle des produits diététiques et de régime.

Section des Eaux d'Alimentation

Demande de :

DASS DU RHONE,  
245, rue Garibaldi  
69003 LYON

### Feuille de Réponse

Origine :

Commune de GREZIEU-LA-VARENNE.

N° ~~1975 A 801,31~~

Réception le 19.7.82

Prélèvement :

Puits de M<sup>r</sup> MEYLAN,  
Effectué le 19.7.82 par Dass du Rhône.

Réponse le 30.7.82

- ENQUETE.

### RECHERCHE ET DOSAGE DES SUBSTANCES TOXIQUES OU INDÉSIRABLES

Élément recherché	Teneur dans l'eau en mg. par litre	Seuil de détermination analytique précise en mg. par litre	Tolérance légale en mg. par litre
Plomb (en Pb).....	(1)	0,010	0,100
Selenium (en Se).....	(1)	0,010	0,050
Fluorures (en F).....	0,37	0,050	1
Arsenic (en As).....	(1)	0,010	0,050
Chrome Hexavalent.....	(1)	0,010	(1)
Cyanures.....	(1)	0,010	(1)
Cuivre (en Cu).....	(1)	0,050	1
Fer (en Fe).....	0,38 ✓	0,050	0,200
Manganèse (en Mn).....	(1)	0,050	0,100
Zinc (en Zn).....	(1)	0,050	5
Composés Phénoliques (en Phénols).....	0,012 ✓	0,010	0

(1) Dose inférieure au seuil de détermination analytique.

- Remarques et conclusions :

Le Chef de Service,

(7) 872-35-09  
Lignes Groupées

# INSTITUT PASTEUR DE LYON

INSTITUT BACTÉRIOLOGIQUE  
Reconnu d'utilité publique (Décret du 22 Juin 1903)  
LABORATOIRE ENREGISTRÉ SOUS LE N° 69-17

77, Rue Pasteur, 77  
69365 - LYON CEDEX 2

## LABORATOIRE RÉGIONAL D'HYGIÈNE APPLIQUÉE

Agréé pour le contrôle des eaux minérales et des eaux d'alimentation (1<sup>re</sup> Catégorie)  
Agréé pour le contrôle des effluents Industriels.  
Agréé pour le contrôle des produits diététiques et de régime.

Demande de: DASS DU RHONE,

### Feuille de Réponse

Origine: COMMUNE DE GREZIEU-LA-VARENNE

N°	<del>45312 A</del> 388,
Réception le	3.6.80
Réponse le	1.7.80

Prélèvement: Puits de Mr SIMARD;  
Effectué le 3.6.80 par DASS du Rhône .

-ENQUETE-

HYDROCARBURES SUIVANT Norme AFNOR T. 90 114 ..... 0,5 mg/kg  
RECHERCHE DE TRICHLORETHYLENE ..... 3,2 mg/l

VI: LE DIRECTEUR  
DU LABORATOIRE REGIONAL  
D'HYGIENE APPLIQUEE  
DE L. I. P.

L'Analyste :



Agréé pour le contrôle des eaux minérales et des eaux d'alimentation (1<sup>re</sup> Catégorie)  
 Agréé pour le contrôle des effluents Industriels.  
 Agréé pour le contrôle des produits diététiques et de régime.

Section des Eaux d'Alimentation

**Feuille de Réponse**

Demande de :

DASS DU RHONE  
 245, rue Garibaldi  
 69003 LYON

Origine :

Cne de GREZIEU-LA-VARENNE  
 Puits.

Prélèvement :

Chez Mr SIMARD,  
 Puits après pompe, effectué le 19.7.82  
 par Dass du Rhône.  
 - ENQUETE.

N° 7274 A 801, 31

Réception le 19.7.82

Réponse le 30.7.82

**RECHERCHE ET DOSAGE DES SUBSTANCES TOXIQUES OU INDÉSIRABLES**

Élément recherché	Teneur dans l'eau en mg. par litre	Seuil de détermination analytique précise en mg. par litre	Tolérance légale en mg. par litre
Plomb (en Pb).....	(1)	0,010	0,100
Selenium (en Se).....	;(1)	0,010	0,050
Fluorures (en F).....	0,27	0,050	1
Arsenic (en As).....	(1)	0,010	0,050
Chrome Hexavalent.....	(1)	0,010	(1)
Cyanures.....	(1)	0,010	(1)
Cuivre (en Cu).....	(1)	0,050	1
Fer (en Fe).....	(1)	0,050	0,200
Manganèse (en Mn).....	(1)	0,050	0,100
Zinc (en Zn).....	(1)	0,050	5
Composés Phénoliques (en Phénols).....	(1)	0,010	0

(1) Dose inférieure au seuil de détermination analytique.

- Remarques et conclusions :

Le Chef de Service,



**LABORATOIRE RÉGIONAL D'HYGIÈNE APPLIQUÉE**

Agréé pour le contrôle des eaux minérales et des eaux d'alimentation (1<sup>re</sup> Catégorie)  
 Agréé pour le contrôle des effluents Industriels.  
 Agréé pour le contrôle des produits diététiques et de régime

Section des Eaux

**Feuille de Réponse**

N° 

Réception le 19.7.82  
 Réponse le 30.7.82

**Demande de :** DASS DU RHONE,  
 245; rue Garibaldi  
 69003 LYON

**Origine :** Cne de GREZIEU-LA-VARENNE  
 Puits.

**Prélèvement :** Chez Mr SIMARD.  
 Puits après pompe, effectué le 19.7.82  
 par Dass du Rhône.  
 - ENQUETE.

ANALYSE BACTÉRIOLOGIQUE

1° **Dénombrement total des bactéries** (Norme AFNOR T 90401 - 90402)

— Nombre de colonies après 24 heures à 37° ..... : 45 par 1 ml  
 — Nombre de colonies après 72 heures à 20 - 22° ..... : 1600 par 1 ml

2° **Colimétrie** (Norme AFNOR T 90414)

— Coliformes totaux présumés ..... : 180 par 100 ml  
 — Coliformes fécaux présumés ..... : 35 par 100 ml

3° **Dénombrement des Streptocoques Fécaux** ..... : 24 par 100 ml

4° **Dénombrement des clostridium sulfito-réducteurs** ..... : Néant par 100 ml

— identification éventuelle

5° **Dénombrement de staphylococcus aureus** ..... :

6° **Recherche des salmonella** ..... :

7° **Dénombrement des levures et moisissures** ..... :

8° **Dénombrement des pseudomonas aeruginosa** ..... :

**CONCLUSION**

Présence de Coliformes fécaux et de  
 Streptocoques fécaux.  
 EAU NON POTABLE.

Le Chef de Service

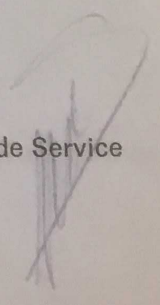

# INSTITUT PASTEUR DE LYON

INSTITUT BACTÉRIOLOGIQUE  
Reconnu d'utilité publique (Décret du 22 Juin 1903)  
LABORATOIRE ENREGISTRÉ SOUS LE N° 69-17

## LABORATOIRE RÉGIONAL D'HYGIÈNE APPLIQUÉE

Agréé pour le contrôle des eaux minérales et des eaux d'alimentation (1<sup>re</sup> Catégorie)  
Agréé pour le contrôle des effluents Industriels.  
Agréé pour le contrôle des produits diététiques et de régime

35-09  
Groupes

77.  
69365

Section des Eaux d'Alimentation

### Feuille de Réponse

N°	65,79
Réception le	19.7.82
Réponse le	30.7.82
	747 F.79

Demande de: DASS DU RHONE,  
245, rue Garibaldi  
69003 LYON

Origine: Cne de GREZIEU-LA-VARENNE  
Puits,

Prélèvement: Chez Mr SIMARD,  
- Puits après pompe, effectué le 19.7.82  
par Dass du Rhône.  
- ENQUETE.

## ANALYSE SOMMAIRE DU TYPE II

### ANALYSE DE SURVEILLANCE

#### 1° — EXAMEN PHYSIQUE

Odeur Inodore Couleur (en degrés standards) 5  
Turbidité (en gouttes de mastic) 5 pH à 20° C 1238 6,90  
Résistivité (en ohms-cm à 20° C) 1235 Conductivité à 20° C (en µmhos/cm) 810

#### 2° — ANALYSE CHIMIQUE

Oxygène cédé par le permanganate, à chaud, en milieu alcalin . . . : 11,9 mg/l  
Dureté totale . . . . . : 38,8 degrés français  
Titre alcalimétrique complet . . . . . : 23,5 degrés français  
Ammoniaque (en NH<sub>4</sub><sup>+</sup>) . . . . . : 0,10 mg/l  
Nitrites (en NO<sub>2</sub><sup>-</sup>) . . . . . : 0,96 mg/l  
Nitrates (en NO<sub>3</sub><sup>-</sup>) . . . . . : 10 mg/l  
Chlorures (en Cl<sup>-</sup>) . . . . . : 95 mg/l  
Sulfates (en SO<sub>4</sub><sup>=</sup>) . . . . . : 87 mg/l  
Fer (en Fe<sup>++</sup> + Fe<sup>+++</sup>) . . . . . : 0,10 mg/l

CONCLUSIONS Hydrocarbures Totaux . . . . . 2 mg/kg ✓  
Trichlorethylène . . . . . 24 mg,5 / l ✓

Le Chef de Service



# INSTITUT PASTEUR DE LYON

INSTITUT BACTÉRIOLOGIQUE

Reconnu d'utilité publique (Décret du 22 Juin 1903)

LABORATOIRE ENREGISTRÉ SOUS LE N° 69-17

77, Rue Pasteur, 77

69365 - LYON CEDEX 2

Téléphone: (7) 872-35-09

Lignes Groupées

## LABORATOIRE RÉGIONAL D'HYGIÈNE APPLIQUÉE

Agréé pour le contrôle des eaux minérales et des eaux d'alimentation (1<sup>re</sup> Catégorie)

Agréé pour le contrôle des effluents Industriels.

Agréé pour le contrôle des produits diététiques et de régime

*Demande de :* DASS DU RHONE,  
245, rue Garibaldi  
69003 LYON

### Feuille de Réponse

*Origine :*

COMMUNE DE GREZIEU-LA-VARENNE  
Puits.

*Prélèvement :*

Chez M. SIMARD, effectué par la DASS du  
Rhône.

ENQUETE.

N° ~~1273 A 42~~ 2,-

Réception le 19.7.82

Réponse le 30.7.82

- HYDROCARBURES TOTAUX Norme Afnor 90-114 .....0,35 mg/kg

- TRICHLORETYLENE .....3,8 mg/l

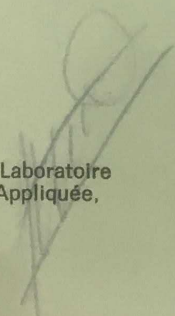
Vu :  Le Chef du Laboratoire  
d'Hygiène Appliquée.

**CENTRE TECHNIQUE ET ÉNERGÉTIQUE  
DE L'ASSOCIATION LYONNAISE DES PROPRIÉTAIRES  
D'APPAREILS A VAPEUR ET ÉLECTRIQUES**

Société Anonyme au Capital de 100.000 frs  
Société régie par la loi du 24-7-1966 et le décret du 23-3-1967 sur les Sociétés Commerciales

**177, Route de Sain-Bel - 69160 Tassin-la-Demi-Lune**

Téléphone : (7) 834.81.25

TÉLEX 370 847 ALPAVE 370 847 F

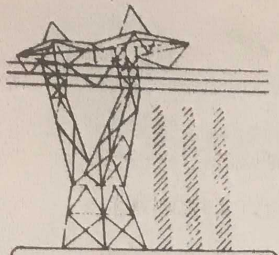

**Ce.TE.-ALPAVE**

**LABORATOIRE DE CHIMIE**

combustibles solides - liquides - gazeux  
huiles et matières lubrifiantes, eaux et tartres,  
eaux résiduaires, résidus, métaux

**CERTIFICAT D'ANALYSES N° 225/83.189**

Ets concerné : MERCIER DASI  
Rue du stade  
69290 CRAPONNE

ANALYSE D'EAU USEE

Analyse/Echant.	Rejet Machine à laver
DCO au bichromate de potassium.	383
MEST nd      mg/l	6
pH	9,1

LE RESPONSABLE DU LABORATOIRE  
"Chimie"

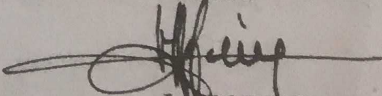
  
J. BOISSIER



## **Annexe E : Photographies historiques de la parcelle n° 2184 (propriété DEVERS)**

Ancien site des Etablissements  
MERCIER et DASI

Localisation : Grézieu-La-Varenne

Projet n° 60618812

Photo No.

Date :

1

1995

Description :

Procédés d'ignifugation  
par vaporisation,  
localisation d'une cuve  
de fioul et zone de  
stockage de déchets  
métalliques divers

Orientation :

Est/Nord-Est





Ancien site des Etablissements MERCIER et DASI		Localisation : Grézieu-La-Varenne	Projet n° 60618812
Photo No. 2	Date : 2001		
Description :			
Procédés d'ignifugation par vaporisation réalisés sous tente			
Orientation :			
Voir photographies			

Photo No. 3	Date : 5 février 2019		
Description :			
Découverte d'un impact sol dans le cadre d'un projet d'agrandissement			
Orientation :			
Ouest			