

Demande d'examen au cas par cas préalable à la réalisation éventuelle d'une évaluation environnementale

Article R. 122-3 du code de l'environnement

*Ce formulaire sera publié sur le site Internet de l'autorité environnementale
Avant de remplir cette demande, lire attentivement la notice explicative*

Cadre réservé à l'autorité environnementale																
Date de réception : 23/04/2019	Dossier complet le : 23/04/2019	N° d'enregistrement : 2019-AGA-KXP-134														
1. Intitulé du projet																
Construction de deux bâtiments avicoles																
2. Identification du (ou des) maître(s) d'ouvrage ou du (ou des) pétitionnaire(s)																
2.1 Personne physique																
Nom BARÉ	Prénom Michaël															
2.2 Personne morale																
Dénomination ou raison sociale	Commune de Charbonnières-les-Vieilles															
Nom, prénom et qualité de la personne habilitée à représenter la personne morale	Monsieur Michaël BARÉ, Maire de la commune de Charbonnières-les-Vieilles															
RCS / SIRET	<table border="1" style="display: inline-table; border-collapse: collapse; text-align: center;"> <tr> <td>2</td><td>1</td><td>6</td><td>3</td><td>0</td><td>0</td><td>9</td><td>3</td><td>9</td><td>0</td><td>0</td><td>0</td><td>1</td><td>6</td> </tr> </table>	2	1	6	3	0	0	9	3	9	0	0	0	1	6	Forme juridique Collectivité territoriale
2	1	6	3	0	0	9	3	9	0	0	0	1	6			
Joignez à votre demande l'annexe obligatoire n°1																
3. Catégorie(s) applicable(s) du tableau des seuils et critères annexé à l'article R. 122-2 du code de l'environnement et dimensionnement correspondant du projet																
N° de catégorie et sous-catégorie	Caractéristiques du projet au regard des seuils et critères de la catégorie <i>(Préciser les éventuelles rubriques issues d'autres nomenclatures (ICPE, IOTA, etc.))</i>															
1 ICPE	2111. Volailles, gibier à plumes (activité d'élevage, vente, etc. ; Déclaration initiale d'une installation relevant du régime de la déclaration effectuée le 27 mars 2019 en sous-préfecture de RIOM (Preuve du dépôt n° A-9RXX6ZA6EV)															
39 Travaux, constructions	2 x 439 m ² de construction 1 097 m ² de construction d'une plateforme															
4. Caractéristiques générales du projet																
Doivent être annexées au présent formulaire les pièces énoncées à la rubrique 8.1 du formulaire																
4.1 Nature du projet, y compris les éventuels travaux de démolition																
Construction de deux unités de production de volailles labels de chair de 439 m ² + création d'une plateforme reliant les deux bâtiments d'une surface de 1 097 m ² .																

4.2 Objectifs du projet

Production de volailles 'Label Rouge' soit le signe national officiel de niveau de qualité supérieur.

Le choix d'implantation des bâtiments repose sur :

- rayon de plus de 100 m d'une habitation tiers ;
- rayon de plus de 35 m d'un plan d'eau ou cours d'eau ;
- accès facile par la route ;
- un souci d'intégration paysagère pour un impact visuel très limité et d'un respect du profil de terrain actuel.

L'implantation a été « repoussée » côté opposé au bord de route pour un impact visuel quasi nul.

Les bâtiments en projet sont de faible hauteur, environ 3,80m en faitage et s'intègrent parfaitement dans l'environnement.

Pas de co-visibilité du projet depuis le plan d'eau relativement distant du projet (Voir plan).

Quasiment aucune végétation ne sera détruite, hormis la partie de haie pour accès au site d'élevage. Il y aura, dans le cadre de la production de volailles « Label Rouge », un plan de mise en place de végétation sur les parcours.

4.3 Décrivez sommairement le projet

4.3.1 dans sa phase travaux

4.3.2 dans sa phase d'exploitation

4.4 A quelle(s) procédure(s) administrative(s) d'autorisation le projet a-t-il été ou sera-t-il soumis ?

La décision de l'autorité environnementale devra être jointe, au(x) dossier(s) d'autorisation(s).

Modification du PLU simplifiée : modification du zonage de la parcelle XA2 de zone Agricole en zone Agricole cconstructible
Permis de construire

4.5 Dimensions et caractéristiques du projet et superficie globale de l'opération - préciser les unités de mesure utilisées

Grandeurs caractéristiques	Valeur(s)
Deux bâtiments : longueur de 45 mètres, largeur de 9 mètres et hauteur ne dépassant pas les 3,80 mètres.	
Silo d'une hauteur de 5,80 mètres.	
Plateforme de 1 097m ²	

4.6 Localisation du projet

**Adresse et commune(s)
d'implantation**

Lieu dit LES MOULINIERES
63410 Charbonnières-les-Vieilles

Coordonnées géographiques¹

Long. 0 2° 58' 57" ... Lat. 45° 58' 9" 38

Pour les catégories 5° a), 6° a), b) et c), 7° a), b) 9° a), b), c), d), 10°, 11° a) b), 12°, 13°, 22°, 32°, 34°, 38° ; 43° a), b) de l'annexe à l'article R. 122-2 du code de l'environnement :

Point de départ :

Long. ___ ° ___ ' ___ " ... Lat. ___ ° ___ ' ___ "

Point d'arrivée :

Long. ___ ° ___ ' ___ " ... Lat. ___ ° ___ ' ___ "

Communes traversées :

Charbonnières-les-Vieilles

Joignez à votre demande les annexes n° 2 à 6

4.7 S'agit-il d'une modification/extension d'une installation ou d'un ouvrage existant ?

Oui

Non

4.7.1 Si oui, cette installation ou cet ouvrage a-t-il fait l'objet d'une évaluation environnementale ?

Oui

Non

4.7.2 Si oui, décrivez sommairement les différentes composantes de votre projet et indiquez à quelle date il a été autorisé ?

¹ Pour l'outre-mer, voir notice explicative

5. Sensibilité environnementale de la zone d'implantation envisagée

Afin de réunir les informations nécessaires pour remplir le tableau ci-dessous, vous pouvez vous rapprocher des services instructeurs, et vous référer notamment à l'outil de cartographie interactive CARMEN, disponible sur le site de chaque direction régionale.

Le site Internet du ministère en charge de l'environnement vous propose, dans la rubrique concernant la demande de cas par cas, la liste des sites internet où trouver les données environnementales par région utiles pour remplir le formulaire.

Le projet se situe-t-il :	Oui	Non	Lequel/Laquelle ?
Dans une zone naturelle d'intérêt écologique, faunistique et floristique de type I ou II (ZNIEFF) ?	<input type="checkbox"/>	<input checked="" type="checkbox"/>	
En zone de montagne ?	<input checked="" type="checkbox"/>	<input type="checkbox"/>	
Dans une zone couverte par un arrêté de protection de biotope ?	<input type="checkbox"/>	<input checked="" type="checkbox"/>	
Sur le territoire d'une commune littorale ?	<input type="checkbox"/>	<input checked="" type="checkbox"/>	
Dans un parc national, un parc naturel marin, une réserve naturelle (nationale ou régionale), une zone de conservation halieutique ou un parc naturel régional ?	<input checked="" type="checkbox"/>	<input type="checkbox"/>	Parc naturel régional des volcans d'Auvergne
Sur un territoire couvert par un plan de prévention du bruit, arrêté ou le cas échéant, en cours d'élaboration ?	<input type="checkbox"/>	<input checked="" type="checkbox"/>	
Dans un bien inscrit au patrimoine mondial ou sa zone tampon, un monument historique ou ses abords ou un site patrimonial remarquable ?	<input type="checkbox"/>	<input checked="" type="checkbox"/>	
Dans une zone humide ayant fait l'objet d'une délimitation ?	<input type="checkbox"/>	<input checked="" type="checkbox"/>	

Dans une commune couverte par un plan de prévention des risques naturels prévisibles (PPRN) ou par un plan de prévention des risques technologiques (PPRT) ? Si oui, est-il prescrit ou approuvé ?	<input type="checkbox"/>	<input checked="" type="checkbox"/>	
Dans un site ou sur des sols pollués ?	<input type="checkbox"/>	<input checked="" type="checkbox"/>	
Dans une zone de répartition des eaux ?	<input type="checkbox"/>	<input type="checkbox"/>	
Dans un périmètre de protection rapprochée d'un captage d'eau destiné à la consommation humaine ou d'eau minérale naturelle ?	<input type="checkbox"/>	<input checked="" type="checkbox"/>	
Dans un site inscrit ?	<input type="checkbox"/>	<input checked="" type="checkbox"/>	
Le projet se situe-t-il, dans ou à proximité :	Oui	Non	Lequel et à quelle distance ?
D'un site Natura 2000 ?	<input type="checkbox"/>	<input checked="" type="checkbox"/>	
D'un site classé ?	<input type="checkbox"/>	<input checked="" type="checkbox"/>	

6. Caractéristiques de l'impact potentiel du projet sur l'environnement et la santé humaine au vu des informations disponibles

6.1 Le projet envisagé est-il susceptible d'avoir les incidences notables suivantes ?

Veillez compléter le tableau suivant :

Incidences potentielles		Oui	Non	De quelle nature ? De quelle importance ? Appréciez sommairement l'impact potentiel
Ressources	Engendre-t-il des prélèvements d'eau ? Si oui, dans quel milieu ?	<input type="checkbox"/>	<input checked="" type="checkbox"/>	Eau potable du réseau. SPL SEMERAP.
	Impliquera-t-il des drainages / ou des modifications prévisibles des masses d'eau souterraines ?	<input type="checkbox"/>	<input checked="" type="checkbox"/>	
	Est-il excédentaire en matériaux ?	<input checked="" type="checkbox"/>	<input type="checkbox"/>	
	Est-il déficitaire en matériaux ? Si oui, utilise-t-il les ressources naturelles du sol ou du sous-sol ?	<input type="checkbox"/>	<input checked="" type="checkbox"/>	
Milieu naturel	Est-il susceptible d'entraîner des perturbations, des dégradations, des destructions de la biodiversité existante : faune, flore, habitats, continuités écologiques ?	<input type="checkbox"/>	<input checked="" type="checkbox"/>	
	Si le projet est situé dans ou à proximité d'un site Natura 2000, est-il susceptible d'avoir un impact sur un habitat / une espèce inscrit(e) au Formulaire Standard de Données du site ?	<input type="checkbox"/>	<input checked="" type="checkbox"/>	

	Est-il susceptible d'avoir des incidences sur les autres zones à sensibilité particulière énumérées au 5.2 du présent formulaire ?	<input type="checkbox"/>	<input checked="" type="checkbox"/>	
	Engendre-t-il la consommation d'espaces naturels, agricoles, forestiers, maritimes ?	<input type="checkbox"/>	<input checked="" type="checkbox"/>	Le projet sera construit sur une parcelle agricole dans un but agricole de production de volailles.
Risques	Est-il concerné par des risques technologiques ?	<input type="checkbox"/>	<input checked="" type="checkbox"/>	
	Est-il concerné par des risques naturels ?	<input type="checkbox"/>	<input checked="" type="checkbox"/>	
	Engendre-t-il des risques sanitaires ?	<input checked="" type="checkbox"/>	<input type="checkbox"/>	Potentiels risques sanitaires compte-tenu de la présence de volailles.
	Est-il concerné par des risques sanitaires ?	<input checked="" type="checkbox"/>	<input type="checkbox"/>	
Nuisances	Engendre-t-il des déplacements/des trafics	<input checked="" type="checkbox"/>	<input type="checkbox"/>	Camions de livraison d'aliments, de poussins, Chargement de poulet.
	Est-il source de bruit ?	<input type="checkbox"/>	<input checked="" type="checkbox"/>	
	Est-il concerné par des nuisances sonores ?	<input type="checkbox"/>	<input checked="" type="checkbox"/>	

	Engendre-t-il des odeurs ? Est-il concerné par des nuisances olfactives ?	<input checked="" type="checkbox"/>	<input type="checkbox"/>	
	Engendre-t-il des vibrations ? Est-il concerné par des vibrations ?	<input type="checkbox"/>	<input checked="" type="checkbox"/>	
	Engendre-t-il des émissions lumineuses ? Est-il concerné par des émissions lumineuses ?	<input type="checkbox"/>	<input checked="" type="checkbox"/>	
Emissions	Engendre-t-il des rejets dans l'air ?	<input type="checkbox"/>	<input checked="" type="checkbox"/>	
	Engendre-t-il des rejets liquides ? Si oui, dans quel milieu ?	<input type="checkbox"/>	<input checked="" type="checkbox"/>	
	Engendre-t-il des effluents ?	<input checked="" type="checkbox"/>	<input type="checkbox"/>	Fumier. De l'épandage sera effectué sur d'autres parcelles de l'exploitation.
	Engendre-t-il la production de déchets non dangereux, inertes, dangereux ?	<input type="checkbox"/>	<input checked="" type="checkbox"/>	

Patrimoine / Cadre de vie / Population	Est-il susceptible de porter atteinte au patrimoine architectural, culturel, archéologique et paysager ?	<input type="checkbox"/>	<input checked="" type="checkbox"/>	Le choix d'implantation des bâtiments repose sur un souci d'intégration paysagère pour un impact visuel très limité et d'un respect du profil de terrain actuel. L'implantation a été « repoussée » côté opposé au bord de route pour un impact visuel quasi nul. Les bâtiments en projet sont de faible hauteur, environ 3,80m en faitage et s'intègrent parfaitement dans l'environnement. Il n'y aura pas de co-visibilité du projet depuis le plan d'eau relativement distant du projet (+ 100 mètres).
	Engendre-t-il des modifications sur les activités humaines (agriculture, sylviculture, urbanisme, aménagements), notamment l'usage du sol ?	<input type="checkbox"/>	<input checked="" type="checkbox"/>	

6.2 Les incidences du projet identifiées au 6.1 sont-elles susceptibles d'être cumulées avec d'autres projets existants ou approuvés ?

Oui Non Si oui, décrivez lesquelles :

6.3 Les incidences du projet identifiées au 6.1 sont-elles susceptibles d'avoir des effets de nature transfrontière ?

Oui Non Si oui, décrivez lesquels :

6.4 Description, le cas échéant, des mesures et des caractéristiques du projet destinées à éviter ou réduire les effets négatifs notables du projet sur l'environnement ou la santé humaine (pour plus de précision, il vous est possible de joindre une annexe traitant de ces éléments) :

7. Auto-évaluation (facultatif)

Au regard du formulaire rempli, estimez-vous qu'il est nécessaire que votre projet fasse l'objet d'une évaluation environnementale ou qu'il devrait en être dispensé ? Expliquez pourquoi.

8. Annexes

8.1 Annexes obligatoires

Objet		
1	Document CERFA n°14734 intitulé « informations nominatives relatives au maître d'ouvrage ou pétitionnaire » - non publié ;	<input checked="" type="checkbox"/>
2	Un plan de situation au 1/25 000 ou, à défaut, à une échelle comprise entre 1/16 000 et 1/64 000 (Il peut s'agir d'extraits cartographiques du document d'urbanisme s'il existe) ;	<input checked="" type="checkbox"/>
3	Au minimum, 2 photographies datées de la zone d'implantation, avec une localisation cartographique des prises de vue, l'une devant permettre de situer le projet dans l'environnement proche et l'autre de le situer dans le paysage lointain ;	<input checked="" type="checkbox"/>
4	Un plan du projet <u>ou</u> , pour les travaux, ouvrages ou aménagements visés aux catégories 5° a), 6°a), b) et c), 7°a), b), 9°a), b), c), d), 10°, 11°a), b), 12°, 13°, 22°, 32, 38° ; 43° a) et b) de l'annexe à l'article R. 122-2 du code de l'environnement un projet de tracé ou une enveloppe de tracé ;	<input checked="" type="checkbox"/>
5	Sauf pour les travaux, ouvrages ou aménagements visés aux 5° a), 6°a), b) et c), 7° a), b), 9°a), b), c), d), 10°, 11°a), b), 12°, 13°, 22°, 32, 38° ; 43° a) et b) de l'annexe à l'article R. 122-2 du code de l'environnement : plan des abords du projet (100 mètres au minimum) pouvant prendre la forme de photos aériennes datées et complétées si nécessaire selon les évolutions récentes, à une échelle comprise entre 1/2 000 et 1/5 000. Ce plan devra préciser l'affectation des constructions et terrains avoisinants ainsi que les canaux, plans d'eau et cours d'eau ;	<input checked="" type="checkbox"/>
6	Si le projet est situé dans un site Natura 2000, un plan de situation détaillé du projet par rapport à ce site. Dans les autres cas, une carte permettant de localiser le projet par rapport aux sites Natura 2000 sur lesquels le projet est susceptible d'avoir des effets.	<input type="checkbox"/>

8.2 Autres annexes volontairement transmises par le maître d'ouvrage ou pétitionnaire

Veillez compléter le tableau ci-joint en indiquant les annexes jointes au présent formulaire d'évaluation, ainsi que les parties auxquelles elles se rattachent

Objet
Plan de situation, de masse et plan de coupes des façades du projet, transmis par l'architecte Jean-Luc DARQUE (Élément architecture).

9. Engagement et signature

Je certifie sur l'honneur l'exactitude des renseignements ci-dessus



Fait à

Charbonnières-les-Vieilles

le.

19 AVR. 2019

Signature

XA2

Charbonnières-les-Vieilles



Echelle

Classe de précision

Date



1 / 25000

B

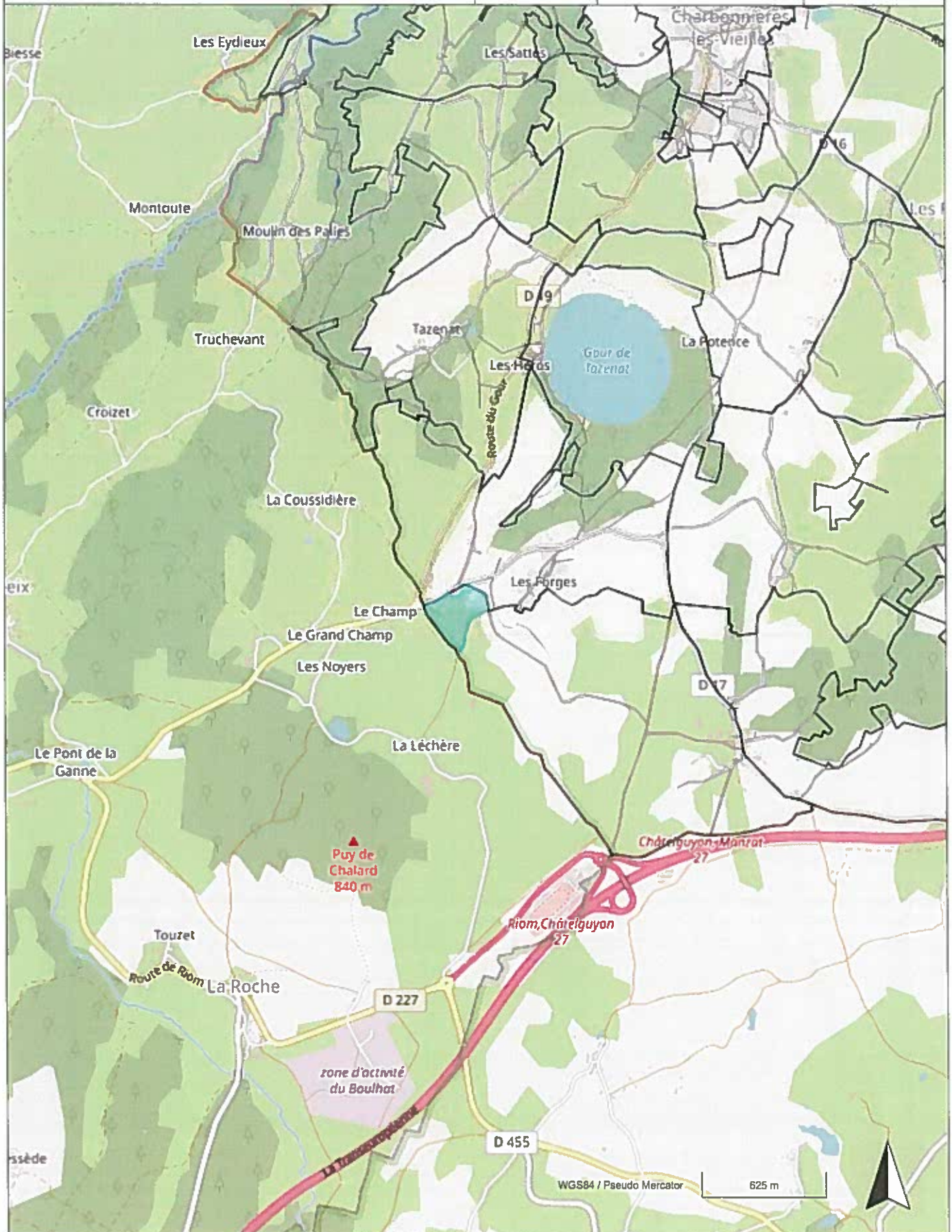
05/04/2019

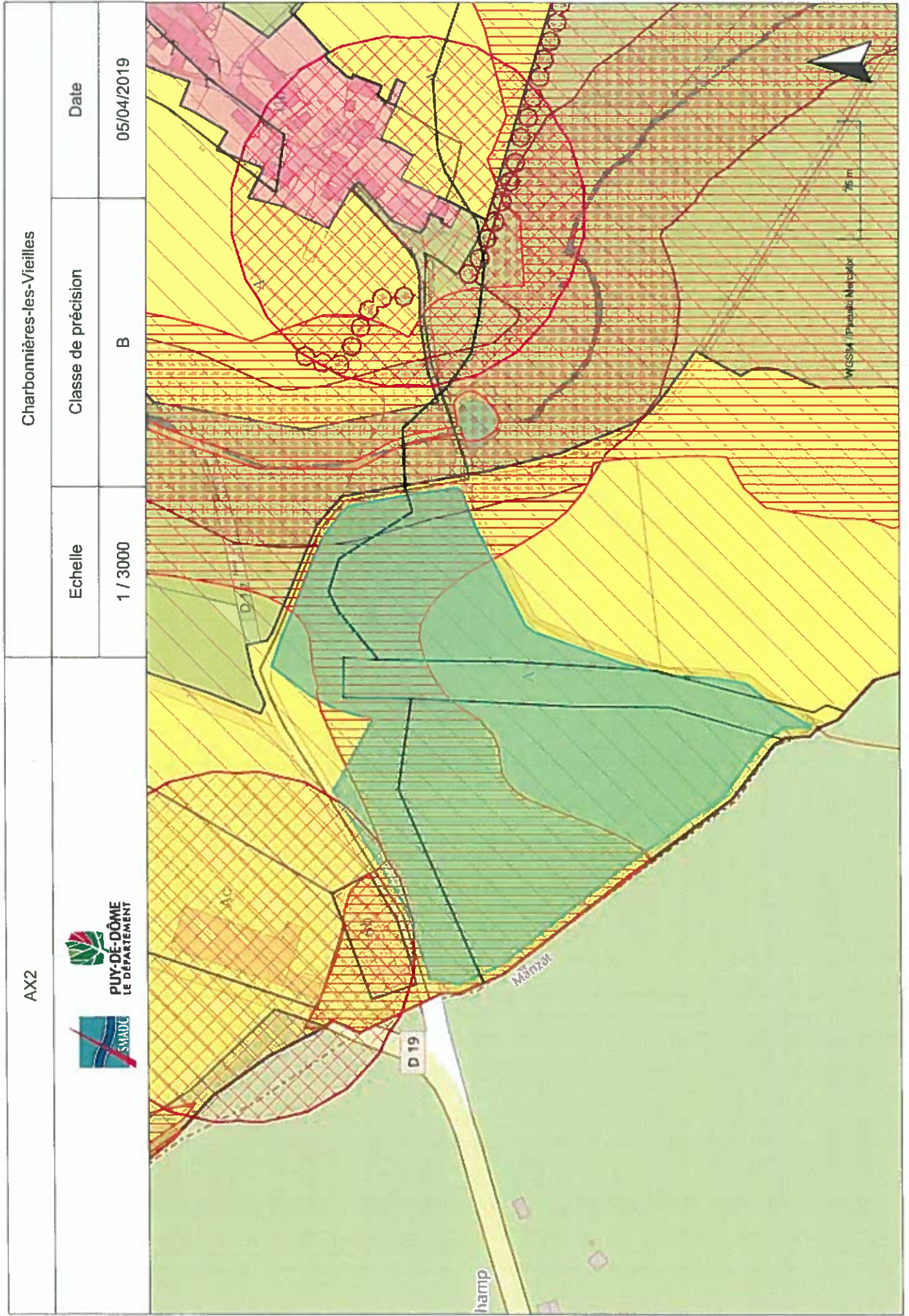



XA2   PUY-DE-DÔME LE DÉPARTEMENT	Charbonnières-les-Vieilles		
	Echelle	Classe de précision	Date
	1 / 3000	B	05/04/2019



XA2



PUY-DE-DÔME
LE DÉPARTEMENT

Charbonnières-les-Vieilles

Echelle

1 / 3000

Classe de précision

B

Date

05/04/2019



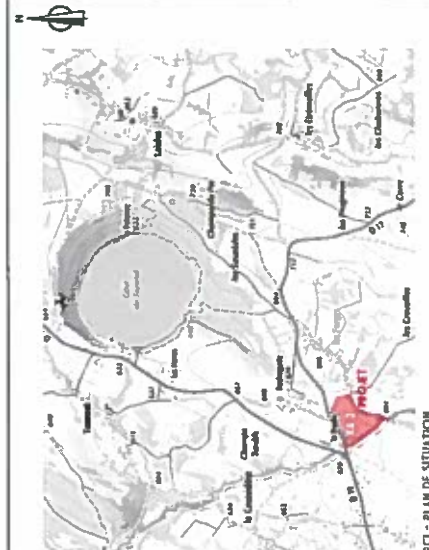

PC 4 - NOTICE D'INSERTION

Le projet consiste en la construction de 2 bâtiments de 427 m² chacun, de plan-croix destinés à l'hébergement de véhicules. Ils s'inscrivent sur une longueur de 45m sur une largeur de 7m sur une hauteur de 10m pour 3 BZH.

Un site d'habitation sera installé à proximité du bâtiment. La chose de cette parcelle visera à intégrer les constructions du projet dans un esprit de plus de 100% d'une intégration paysagère.

La hauteur de 10m est en accord avec le plan de masse.

Le projet est localisé par la route.

Le terrain est situé sur la commune de CHARBONNIÈRES LES VIELLES 63410 au lieu-dit LES MOULINIERS. Le terrain est affecté à un usage agricole avec une pente moyenne de 2% vers l'est. Les sols sont classés en zone agricole (Z.A.) et sont destinés à l'habitat individuel.

Les constructions se feront dans le respect de la réglementation en vigueur. Les matériaux choisis, en façade, les couleurs seront adaptés à l'architecture rurale. Les façades seront réalisées en matériaux locaux (pierre, brique, bois) et les toitures seront réalisées en matériaux locaux (pierre, brique, bois).

Les plans sont réalisés dans le respect de la réglementation en vigueur. Les plans sont réalisés dans le respect de la réglementation en vigueur. Les plans sont réalisés dans le respect de la réglementation en vigueur.

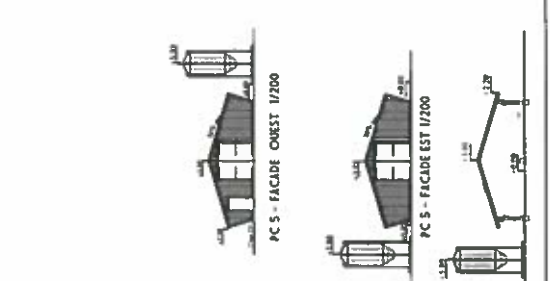
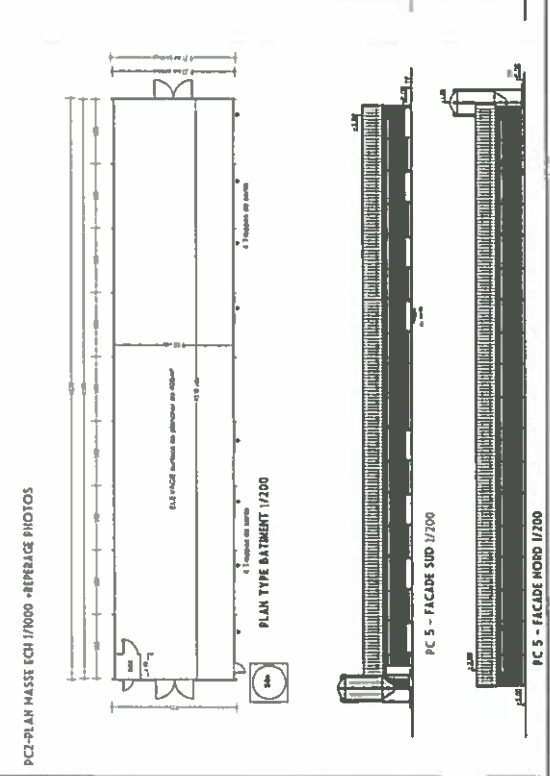
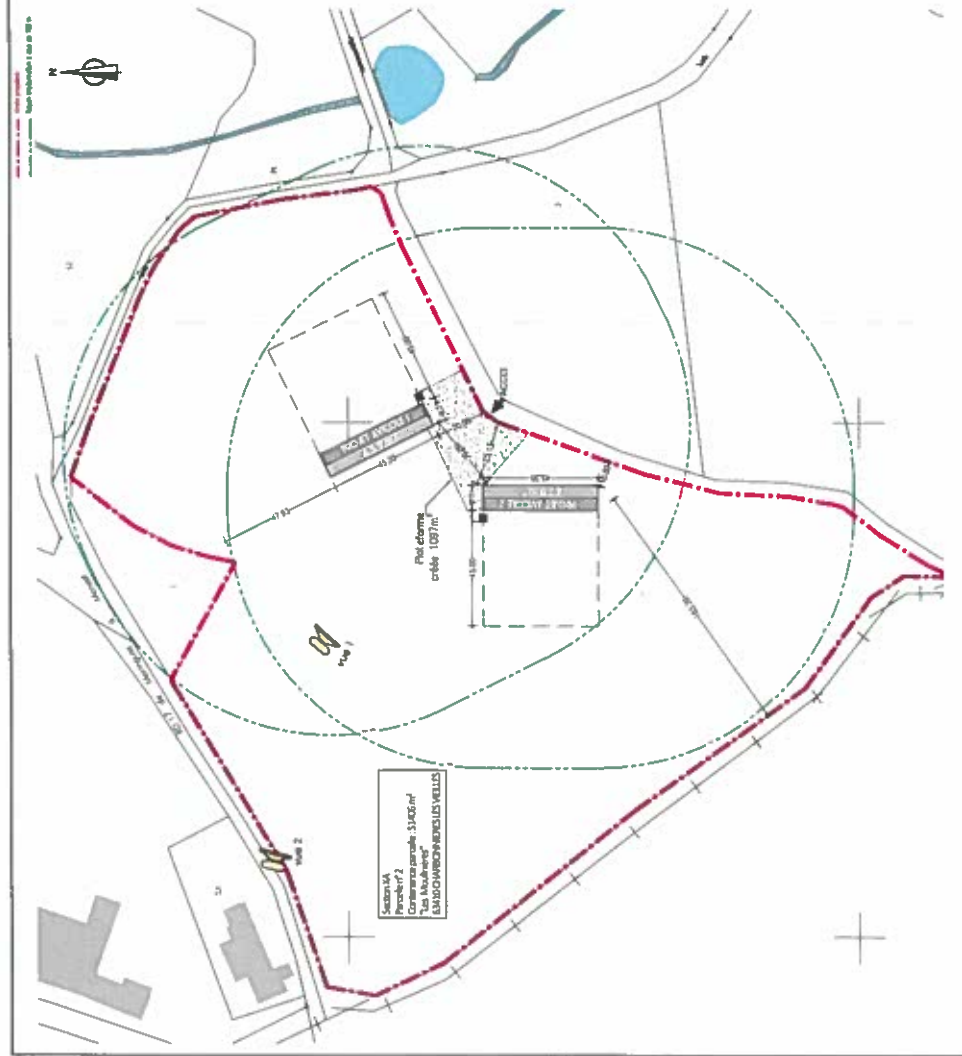



52

--- Limite proposée
 --- Rayon implantation à plus de 100 m

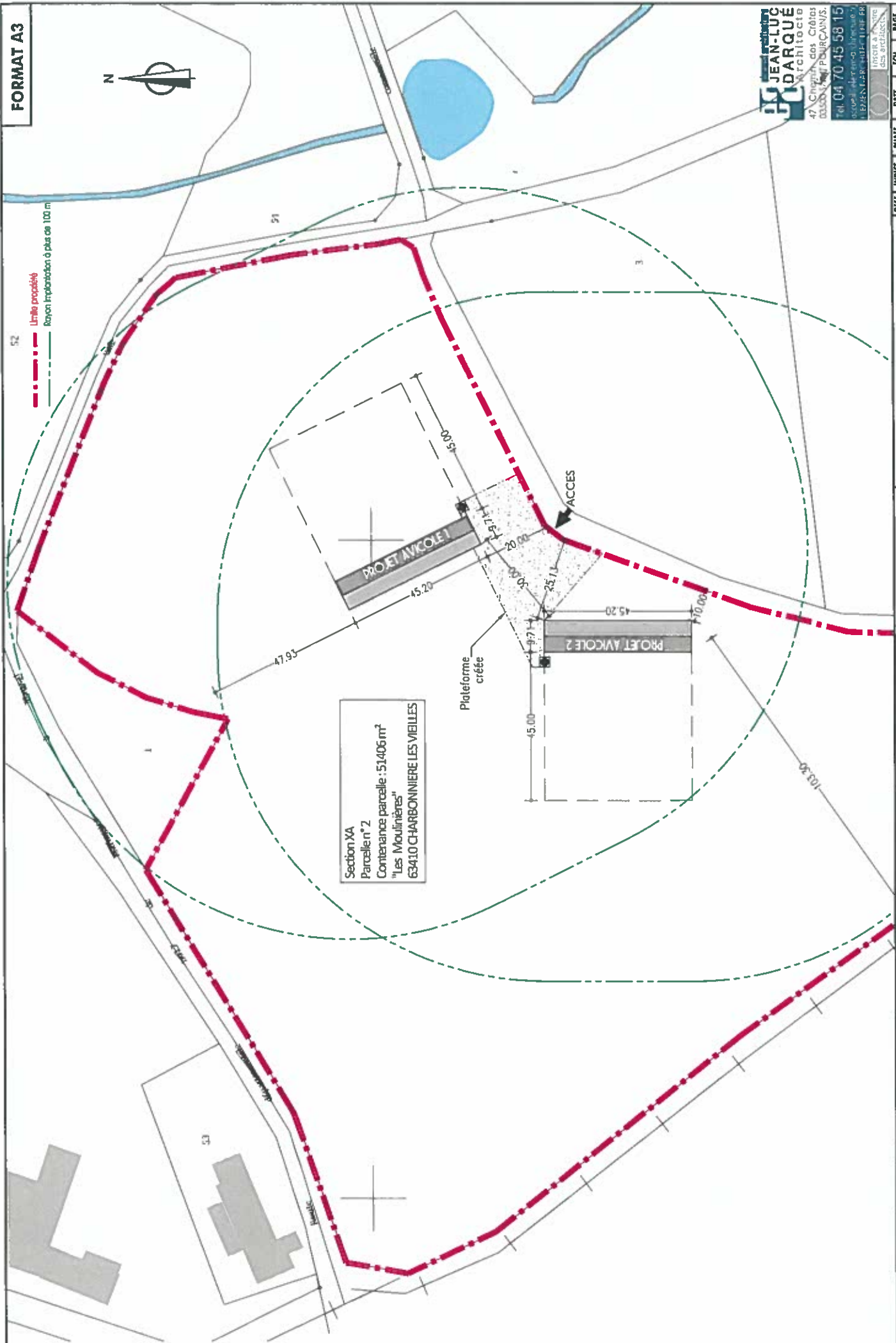

Section XA
 Parcelle n°2
 Contenance parcelle : 51406 m²
 "Les Mouliniers"
 63410 CHARBONNIERE LES VIEILLES

JEAN-LUC D'ARQUÉ
 Architecte
 47 Chemin des Crébas
 03500 LEZ-TOURCAINS
 Tél. 04 70 45 58 15
 03 03 20 19 16

INSISTR à l'Échelle des Architectes

PROJET	REF-07	GAEC DU GOUR DE TAZENAT	DESS	INDEX	PHASE	DATE	ECH	PAGE
	19.16		JV	---	PC	20 03 2017	1/1000	1

CONSTRUCTION DE 2 BATIMENTS AVICOLES

