

**Demande d'examen au cas par cas préalable
à la réalisation éventuelle d'une évaluation environnementale**

Article R. 122-3 du code de l'environnement

Ce formulaire sera publié sur le site Internet de l'autorité environnementale
Avant de remplir cette demande, lire attentivement la notice explicative

Cadre réservé à l'autorité environnementale

Date de réception :

29/06/18

Dossier complet le :

N° d'enregistrement :

2018-ARA-D-01354

1. Intitulé du projet

Construction de deux bâtiments ovicoles pour la
production de Volailles Fermières d'Auvergne Label Rouge.

2. Identification du (ou des) maître(s) d'ouvrage ou du (ou des) pétitionnaire(s)

2.1 Personne physique

Nom

RIBOULET

Prénom

Morgane

2.2 Personne morale

Dénomination ou raison sociale

Nom, prénom et qualité de la personne
habilitée à représenter la personne morale

RCS / SIRET

Forme juridique

Joignez à votre demande l'annexe obligatoire n°1

3. Catégorie(s) applicable(s) du tableau des seuils et critères annexé à l'article R. 122-2 du code de l'environnement et dimensionnement correspondant du projet

N° de catégorie et sous catégorie	Caractéristiques du projet au regard des seuils et critères de la catégorie (Préciser les éventuelles rubriques issues d'autres nomenclatures (ICPE, IOTA, etc.))
Volailles et Gibier à plumes en AE-2111	- construction de deux ovicoles (2x400m ²) pour la production de Volailles Fermières d'Auvergne Label Rouge. - Procédure administrative - ICPE - - Réclamation de 5000 à 30000 Volailles.

4. Caractéristiques générales du projet

Doivent être annexées au présent formulaire les pièces énoncées à la rubrique 8.1 du formulaire

4.1 Nature du projet, y compris les éventuels travaux de démolition

- construction de deux bâtiments ovicoles (2x400m²)
pour la production de Volailles Fermières d'Auvergne
Label Rouge.

88 00 poulets

Télé déclaration

4.2 Objectifs du projet

- production de Volailles Fermières d'Auvergne label rouge: $2 \times 400 \text{ m}^2$.
- 4400 sujets / Bâtiment avec 3, 5 lots/on.

4.3 Décrivez sommairement le projet

4.3.1 dans sa phase travaux

- Travaux de terrassement de deux plates-formes.
- Travaux de maçonnerie, gros œuvre.
- construction des bâtiments: coque + intérieur.
- Travaux pour faire les parcours des volailles.
- Travaux pour faire les réseaux.

4.3.2 dans sa phase d'exploitation

- production de Volailles Fermières d'Auvergne label rouge: $2 \times 400 \text{ m}^2$.
- 4400 sujets / Bâtiment avec 3, 5 lots/on.

4.4 A quelle(s) procédure(s) administrative(s) d'autorisation le projet a-t-il été ou sera-t-il soumis ?

La décision de l'autorité environnementale devra être jointe au(x) dossier(s) d'autorisation(s).

- Procédure administrative I-C-PE.
- Déclaration de 5000 à 30000 volailles.

4.5 Dimensions et caractéristiques du projet et superficie globale de l'opération - préciser les unités de mesure utilisées

Grandeurs caractéristiques	Valeur(s)
- bâtiment n°1 = 45 m (longueur) 9 m (longueur) 3,8 m (hauteur).	
- bâtiment n°2 = idem Bât-1.	

4.6 Localisation du projet

Adresse et commune(s) d'implantation

"la courbe des
bernard"
03210 CHEMILLY.

Coordonnées géographiques¹

Long: 46°46'52" E Lat: 3°30'40" N

Pour les catégories 5° a), 6° a), b) et c), 7° a), 9° a), 10°, 11° a) et b), 22°, 32°, 34°, 38° ; 43° a) et b) de l'annexe à l'article R. 122-2 du code de l'environnement :

Point de départ :

Long. ___ ° ___ ' ___ " Lat. ___ ° ___ ' ___ "

Point d'arrivée :

Long. ___ ° ___ ' ___ " Lat. ___ ° ___ ' ___ "

Communes traversées :

- Chemilly -

Joignez à votre demande les annexes n° 2 à 6

4.7 S'agit-il d'une modification/extension d'une installation ou d'un ouvrage existant ?

Oui

Non

4.7.1 Si oui, cette installation ou cet ouvrage a-t-il fait l'objet d'une évaluation environnementale ?

Oui

Non

4.7.2 Si oui, décrivez sommairement les différentes composantes de votre projet et indiquez à quelle date il a été autorisé ?

[Empty box for project components and authorization date]

¹ Pour l'outre-mer, voir notice explicative

5. Sensibilité environnementale de la zone d'implantation envisagée

Afin de réunir les informations nécessaires pour remplir le tableau ci-dessous, vous pouvez vous rapprocher des services instructeurs, et vous référer notamment à l'outil de cartographie interactive CARMEN, disponible sur le site de chaque direction régionale.

Le site Internet du ministère de l'environnement vous propose un regroupement de ces données environnementales par région, à l'adresse suivante : <http://www.developpement-durable.gouv.fr/Les-donnees-environnementales.html>.

Cette plateforme vous indiquera la définition de chacune des zones citées dans le formulaire.

Vous pouvez également retrouver la cartographie d'une partie de ces informations sur le site de l'inventaire national du patrimoine naturel (<http://inpn.mnhn.fr/zone/sinp/espaces/viewer/>).

Le projet se situe-t-il :	Oui	Non	Lequel/Laquelle ?
Dans une zone naturelle d'intérêt écologique, faunistique et floristique de type I ou II (ZNIEFF) ?	<input type="checkbox"/>	<input checked="" type="checkbox"/>	
En zone de montagne ?	<input type="checkbox"/>	<input checked="" type="checkbox"/>	
Dans une zone couverte par un arrêté de protection de biotope ?	<input type="checkbox"/>	<input checked="" type="checkbox"/>	
Sur le territoire d'une commune littorale ?	<input type="checkbox"/>	<input checked="" type="checkbox"/>	
Dans un parc national, un parc naturel marin, une réserve naturelle (nationale ou régionale), une zone de conservation halieutique ou un parc naturel régional ?	<input type="checkbox"/>	<input checked="" type="checkbox"/>	
Sur un territoire couvert par un plan de prévention du bruit, arrêté ou le cas échéant, en cours d'élaboration ?	<input type="checkbox"/>	<input checked="" type="checkbox"/>	
Dans un bien inscrit au patrimoine mondial ou sa zone tampon, un monument historique ou ses abords ou un site patrimonial remarquable ?	<input type="checkbox"/>	<input checked="" type="checkbox"/>	

Dans une zone humide ayant fait l'objet d'une délimitation ?	<input type="checkbox"/>	<input checked="" type="checkbox"/>	
Dans une commune couverte par un plan de prévention des risques naturels prévisibles (PPRN) ou par un plan de prévention des risques technologiques (PPRT) ? si oui, est-il prescrit ou approuvé ?	<input type="checkbox"/>	<input checked="" type="checkbox"/>	
Dans un site ou sur des sols pollués ?	<input type="checkbox"/>	<input checked="" type="checkbox"/>	
Dans une zone de répartition des eaux ?	<input type="checkbox"/>	<input checked="" type="checkbox"/>	
Dans un périmètre de protection rapprochée d'un captage d'eau destiné à la consommation humaine ou d'eau minérale naturelle ?	<input type="checkbox"/>	<input checked="" type="checkbox"/>	
Dans un site inscrit ?	<input type="checkbox"/>	<input checked="" type="checkbox"/>	
Le projet se situe-t-il, dans ou à proximité :	Oui	Non	Lequel et à quelle distance ?
D'un site Natura 2000 ?	<input checked="" type="checkbox"/>	<input type="checkbox"/>	A proximité : bord d'Allier - Vallée de l'Allier-Nord - FR 830101S - 5 à 1000m de la parcelle -
D'un site classé ?	<input type="checkbox"/>	<input checked="" type="checkbox"/>	

6. Caractéristiques de l'impact potentiel du projet sur l'environnement et la santé humaine au vu des informations disponibles

6.1 Le projet envisagé est-il susceptible d'avoir les incidences notables suivantes ?

Veillez compléter le tableau suivant :

Incidences potentielles		Oui	Non	De quelle nature ? De quelle importance ? Appréciez sommairement l'impact potentiel
Ressources	Engendre-t-il des prélèvements d'eau ? Si oui, dans quel milieu ?	<input type="checkbox"/>	<input checked="" type="checkbox"/>	
	Impliquera-t-il des drainages / ou des modifications prévisibles des masses d'eau souterraines ?	<input checked="" type="checkbox"/>	<input type="checkbox"/>	- un drain sera mis en place tout autour du bâtiment, pour assainir le bâtiment
	Est-il excédentaire en matériaux ?	<input type="checkbox"/>	<input checked="" type="checkbox"/>	
	Est-il déficitaire en matériaux ? Si oui, utilise-t-il les ressources naturelles du sol ou du sous-sol ?	<input checked="" type="checkbox"/>	<input type="checkbox"/>	- décapage de la terre végétale sous l'emprise des bâtiments
Milieu naturel	Est-il susceptible d'entraîner des perturbations, des dégradations, des destructions de la biodiversité existante : faune, flore, habitats, continuités écologiques ?	<input type="checkbox"/>	<input checked="" type="checkbox"/>	
	Si le projet est situé dans ou à proximité d'un site Natura 2000, est-il susceptible d'avoir un impact sur un habitat / une espèce inscrit(e) au Formulaire Standard de Données du site ?	<input type="checkbox"/>	<input checked="" type="checkbox"/>	

	Est-il susceptible d'avoir des incidences sur les autres zones à sensibilité particulière énumérées au 5.2 du présent formulaire ?	<input type="checkbox"/>	<input checked="" type="checkbox"/>	
	Engendre-t-il la consommation d'espaces naturels, agricoles, forestiers, maritimes ?	<input type="checkbox"/>	<input checked="" type="checkbox"/>	
Risques	Est-il concerné par des risques technologiques ?	<input type="checkbox"/>	<input checked="" type="checkbox"/>	
	Est-il concerné par des risques naturels ?	<input type="checkbox"/>	<input checked="" type="checkbox"/>	
	Engendre-t-il des risques sanitaires ?	<input type="checkbox"/>	<input checked="" type="checkbox"/>	
	Est-il concerné par des risques sanitaires ?	<input type="checkbox"/>	<input checked="" type="checkbox"/>	
Nuisances	Engendre-t-il des déplacements/des trafics	<input type="checkbox"/>	<input checked="" type="checkbox"/>	
	Est-il source de bruit ?	<input type="checkbox"/>	<input checked="" type="checkbox"/>	
	Est-il concerné par des nuisances sonores ?	<input type="checkbox"/>	<input checked="" type="checkbox"/>	

	<p>Engendre-t-il des odeurs ?</p> <p>Est-il concerné par des nuisances olfactives ?</p>	<input type="checkbox"/>	<input checked="" type="checkbox"/>	
	<p>Engendre-t-il des vibrations ?</p> <p>Est-il concerné par des vibrations ?</p>	<input type="checkbox"/>	<input checked="" type="checkbox"/>	
	<p>Engendre-t-il des émissions lumineuses ?</p> <p>Est-il concerné par des émissions lumineuses ?</p>	<input type="checkbox"/>	<input checked="" type="checkbox"/>	
Emissions	<p>Engendre-t-il des rejets dans l'air ?</p>	<input type="checkbox"/>	<input checked="" type="checkbox"/>	
	<p>Engendre-t-il des rejets liquides ?</p> <p>Si oui, dans quel milieu ?</p>	<input type="checkbox"/>	<input checked="" type="checkbox"/>	
	<p>Engendre-t-il des effluents ?</p>	<input checked="" type="checkbox"/>	<input type="checkbox"/>	- Les Emissions des Volailles -
	<p>Engendre-t-il la production de déchets non dangereux, inertes, dangereux ?</p>	<input type="checkbox"/>	<input checked="" type="checkbox"/>	

Patrimoine / Cadre de vie / Population	Est-il susceptible de porter atteinte au patrimoine architectural, culturel, archéologique et paysager ?	<input type="checkbox"/>	<input checked="" type="checkbox"/>	
	Engendre-t-il des modifications sur les activités humaines (agriculture, sylviculture, urbanisme, aménagements), notamment l'usage du sol?	<input type="checkbox"/>	<input checked="" type="checkbox"/>	

6.2 Les incidences du projet identifiées au 6.1 sont-elles susceptibles d'être cumulées avec d'autres projets existants ou approuvés ?

Oui Non Si oui, décrivez lesquelles :

6.3 Les incidences du projet identifiées au 6.1 sont-elles susceptibles d'avoir des effets de nature transfrontière ?

Oui Non Si oui, décrivez lesquels :

6.4 Description, le cas échéant, des mesures et des caractéristiques du projet destinées à éviter ou réduire les effets négatifs notables du projet sur l'environnement ou la santé humaine (pour plus de précision, il vous est possible de joindre une annexe traitant de ces éléments) :

- Plantation de haies et d'arbres sur les parcelles ;
- amélioration de la biodiversité -

7. Auto-évaluation (facultatif)

Au regard du formulaire rempli, estimez-vous qu'il est nécessaire que votre projet fasse l'objet d'une évaluation environnementale ou qu'il devrait en être dispensé ? Expliquez pourquoi.

- non -

8. Annexes

8.1 Annexes obligatoires

Objet		
1	Document CERFA n°14734 intitulé « informations nominatives relatives au maître d'ouvrage ou pétitionnaire » - non publié ;	<input checked="" type="checkbox"/>
2	Un plan de situation au 1/25 000 ou, à défaut, à une échelle comprise entre 1/16 000 et 1/64 000 (il peut s'agir d'extraits cartographiques du document d'urbanisme s'il existe) ;	<input checked="" type="checkbox"/>
3	Au minimum, 2 photographies datées de la zone d'implantation, avec une localisation cartographique des prises de vue, l'une devant permettre de situer le projet dans l'environnement proche et l'autre de le situer dans le paysage lointain ;	<input checked="" type="checkbox"/>
4	Un plan du projet <u>ou</u> , pour les travaux, ouvrages ou aménagements visés aux catégories 5° a), 6° b) et c), 7°, 9°, 10°, 11°, 12°, 13°, 22°, 32, 38° ; 43° a) et b) de l'annexe à l'article R. 122-2 du code de l'environnement un projet de tracé ou une enveloppe de tracé ;	<input checked="" type="checkbox"/>
5	Sauf pour les travaux, ouvrages ou aménagements visés aux 5° a), 6° b) et c), 7°, 9°, 10°, 11°, 12°, 13°, 22°, 32, 38° ; 43° a) et b) de l'annexe à l'article R. 122-2 du code de l'environnement : plan des abords du projet (100 mètres au minimum) pouvant prendre la forme de photos aériennes datées et complétées si nécessaire selon les évolutions récentes, à une échelle comprise entre 1/2 000 et 1/5 000. Ce plan devra préciser l'affectation des constructions et terrains avoisinants ainsi que les canaux, plans d'eau et cours d'eau ;	<input checked="" type="checkbox"/>
6	Si le projet est situé dans un site Natura 2000, un plan de situation détaillé du projet par rapport à ce site. Dans les autres cas, une carte permettant de localiser le projet par rapport aux sites Natura 2000 sur lesquels le projet est susceptible d'avoir des effets.	<input checked="" type="checkbox"/>

8.2 Autres annexes volontairement transmises par le maître d'ouvrage ou pétitionnaire

Veillez compléter le tableau ci-joint en indiquant les annexes jointes au présent formulaire d'évaluation, ainsi que les parties auxquelles elles se rattachent

Objet

9. Engagement et signature

Je certifie sur l'honneur l'exactitude des renseignements ci-dessus

Fait à

familly

le.

24 Juin 2018

Signature



Insérez votre signature en cliquant sur le cadre ci-dessus

RÉSERVE NATURELLE DU VAL D'ALLIER

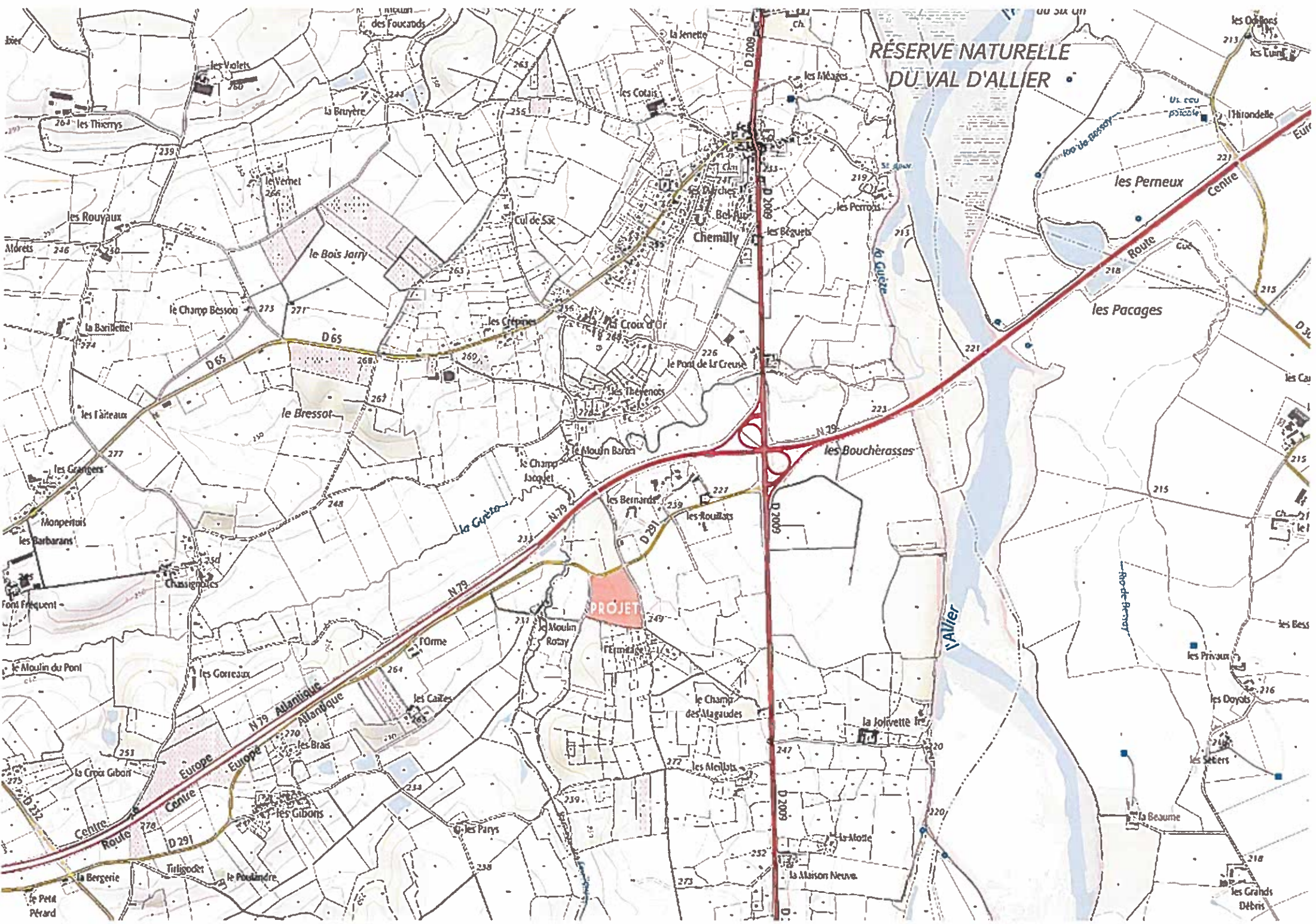

- Belec 2017

Implantation

Bâtiment 1

PLAN D'ENSEMBLE

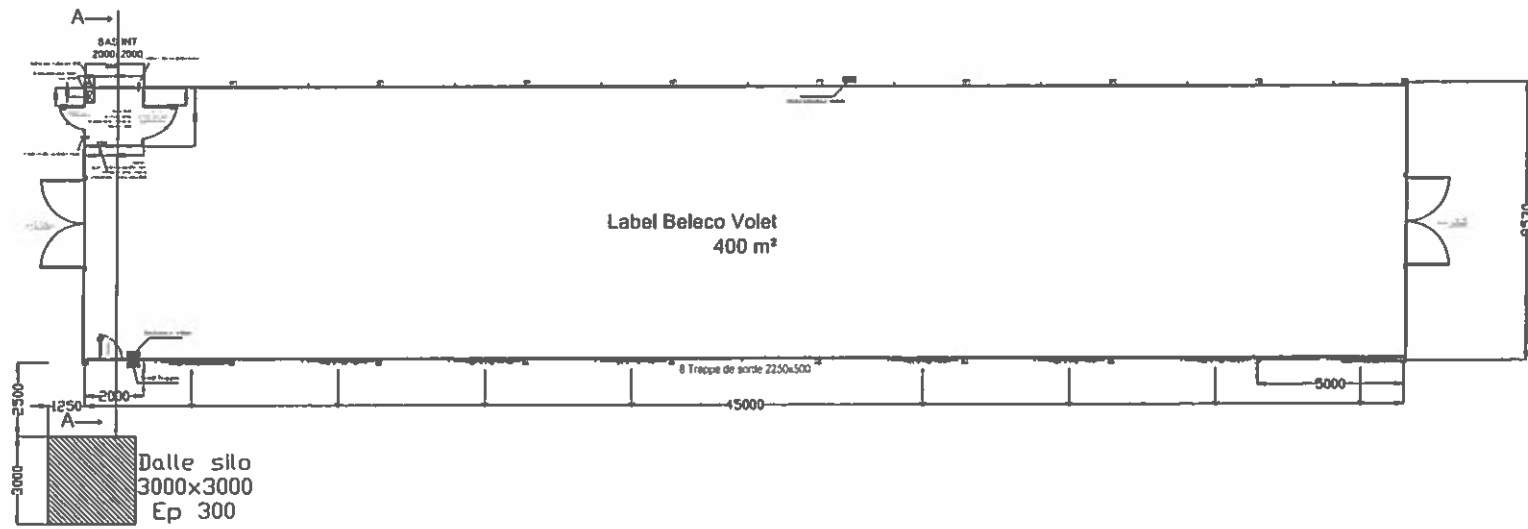

Porte Long Pan

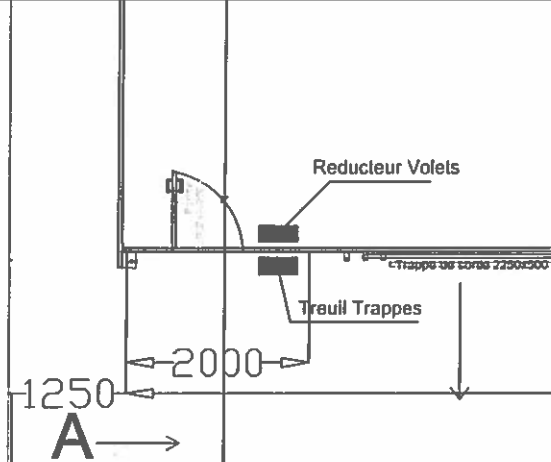

Détail dalle silo

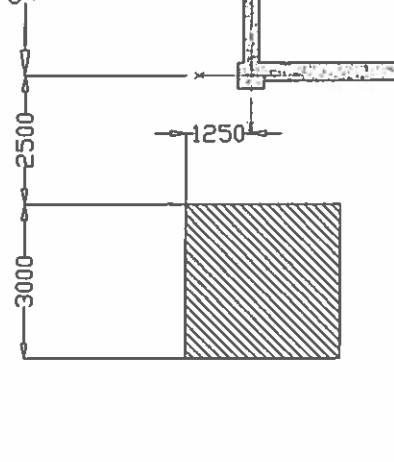

Détail dalle magasin

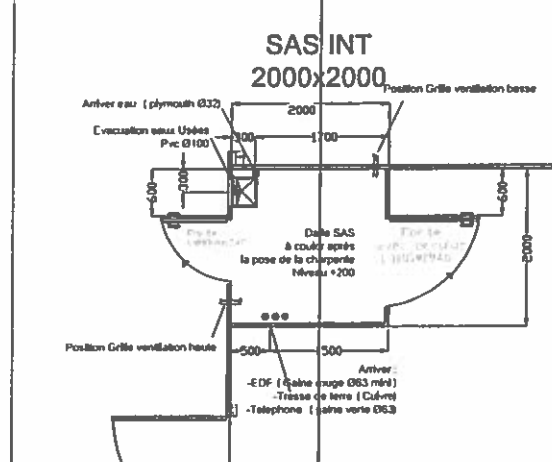

Label 2017

www.mef-sarl.com

Ce plan est la propriété exclusive de MEF, il ne peut être ni reproduit, ni transmis ou utilisé sans son autorisation écrite

PLAN D'ENSEMBLE

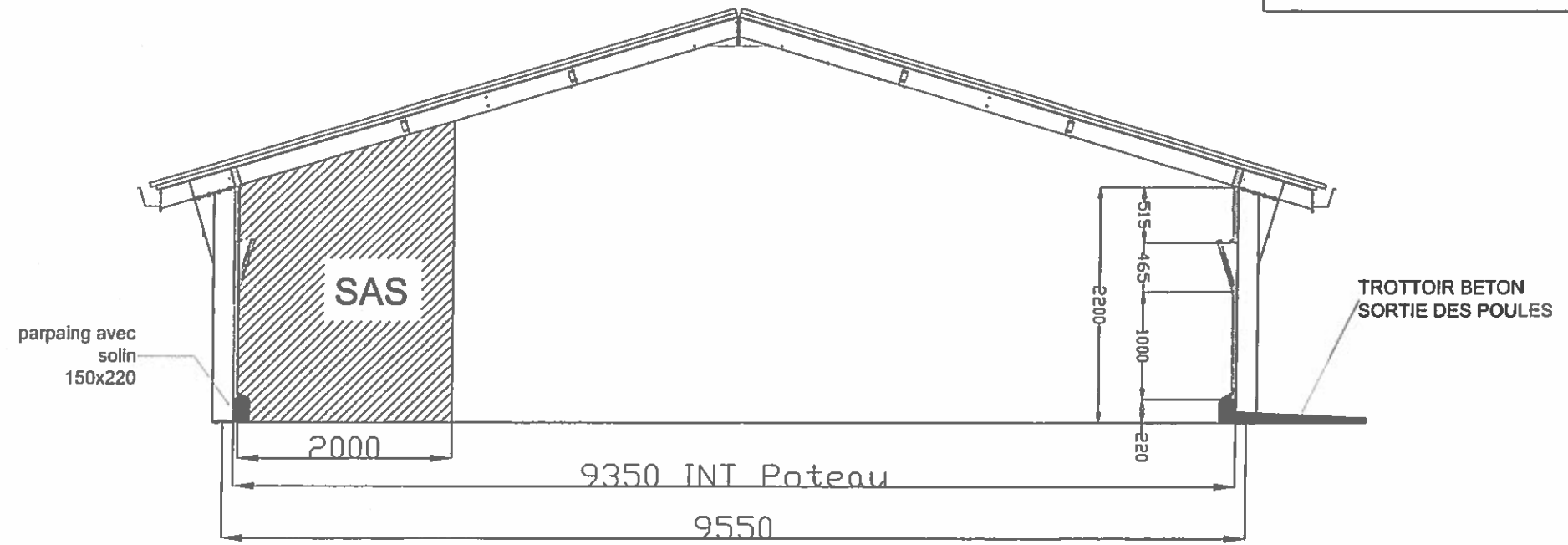

Noe

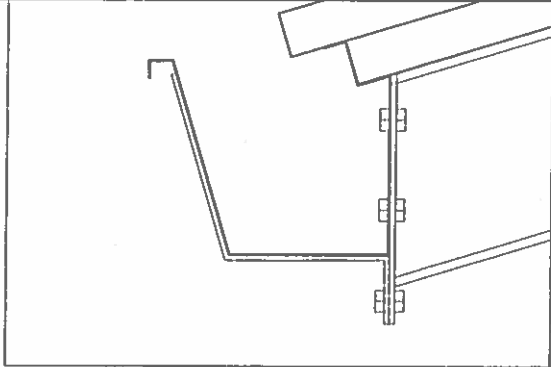

Pannes Intermediaire

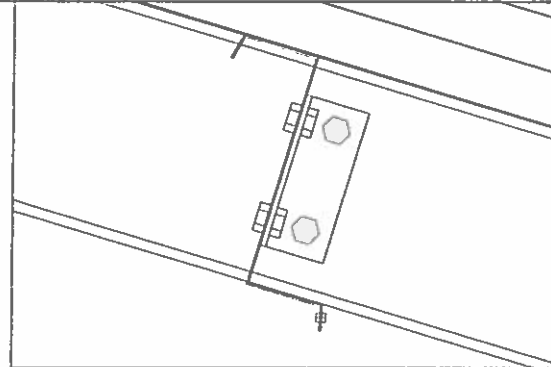

Panne Faitiere

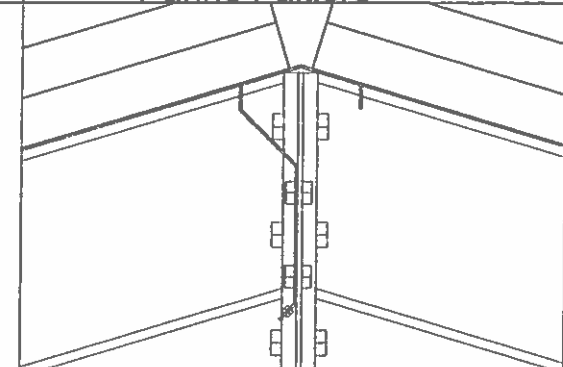

Ce plan est la propriété exclusive de MEF, il ne peut être ni reproduit, ni transmis ou utilisé sans son autorisation écrite

Label 2017

www.mef-sarl.com

A →

SAS INT 2000x2000

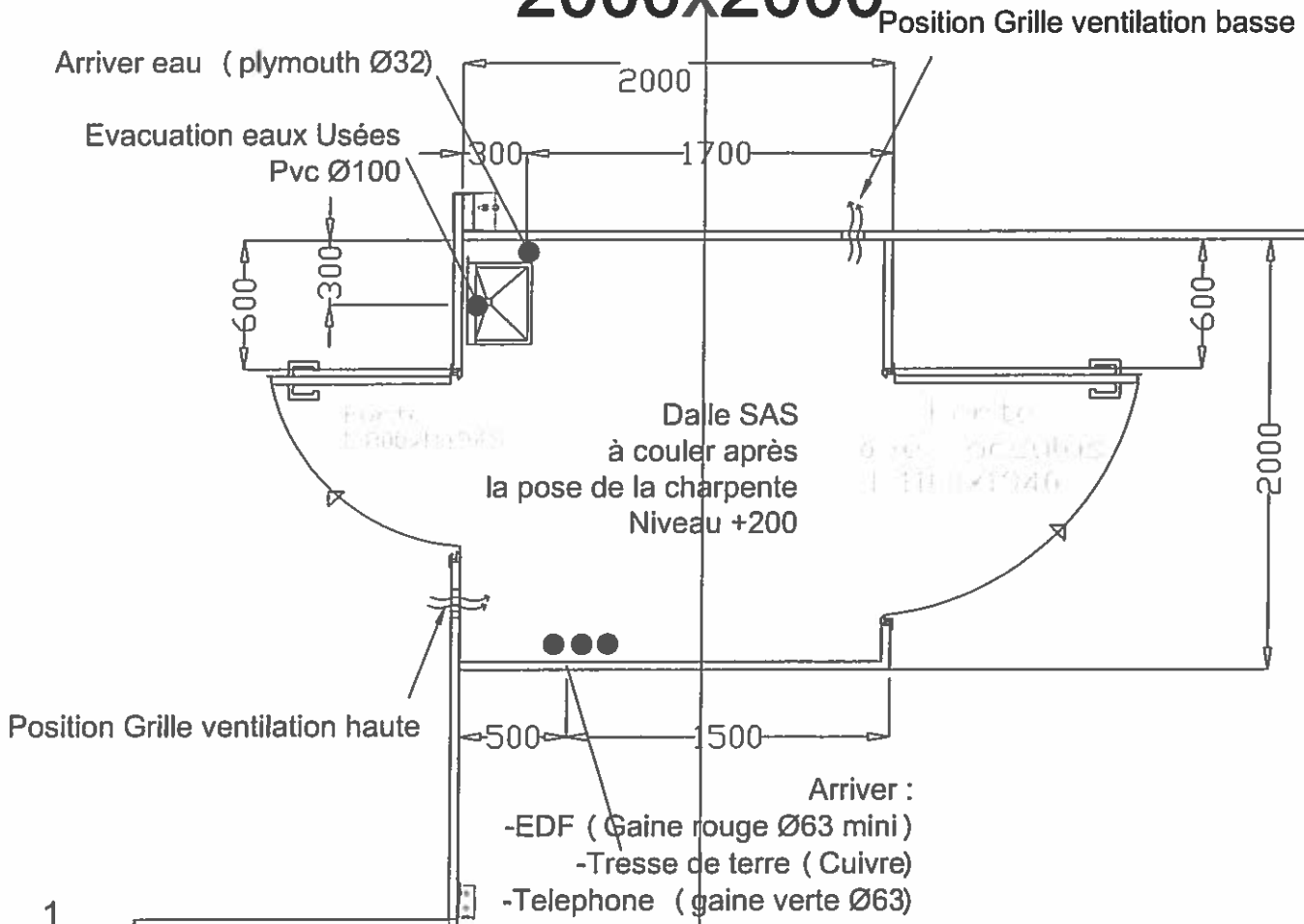

1

Label 2017

www.mef-sarl.com

PLAN MACONNERIE

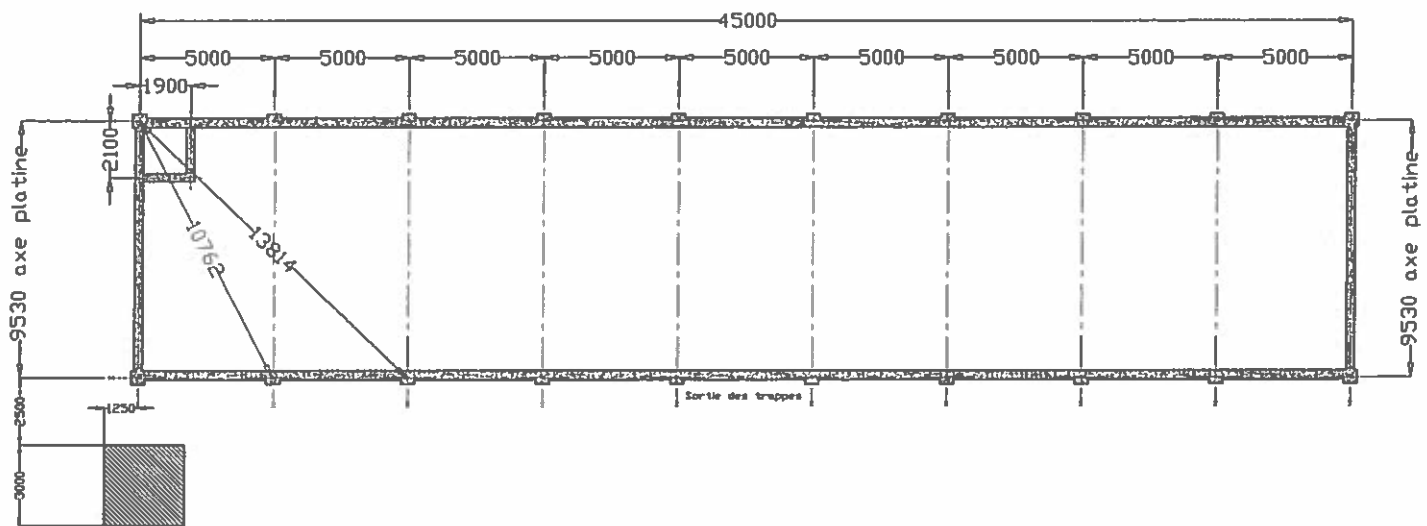

Détail DALLE SILO

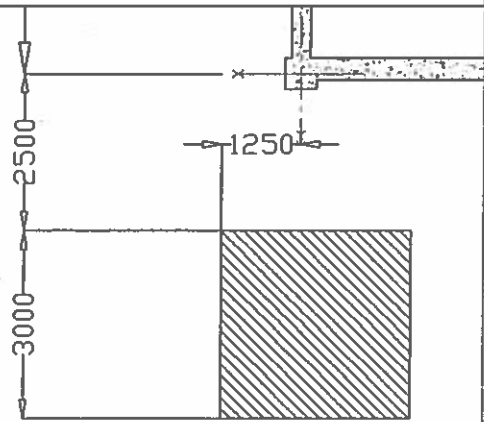

Détail FOUILLE SAS

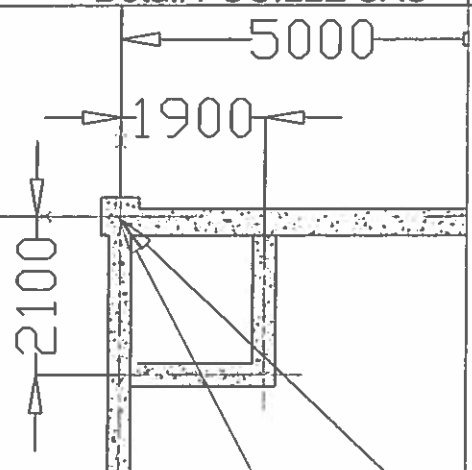

Détail FOUILLE

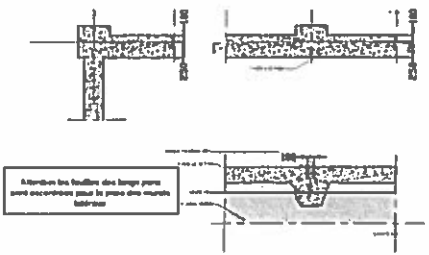

Ce plan est la propriété exclusive de MEF, il ne peut être ni reproduit, ni transmis ou utilisé sans son autorisation écrite

Label 2017

www.mef-sarl.com

PLAN Tresse de terre

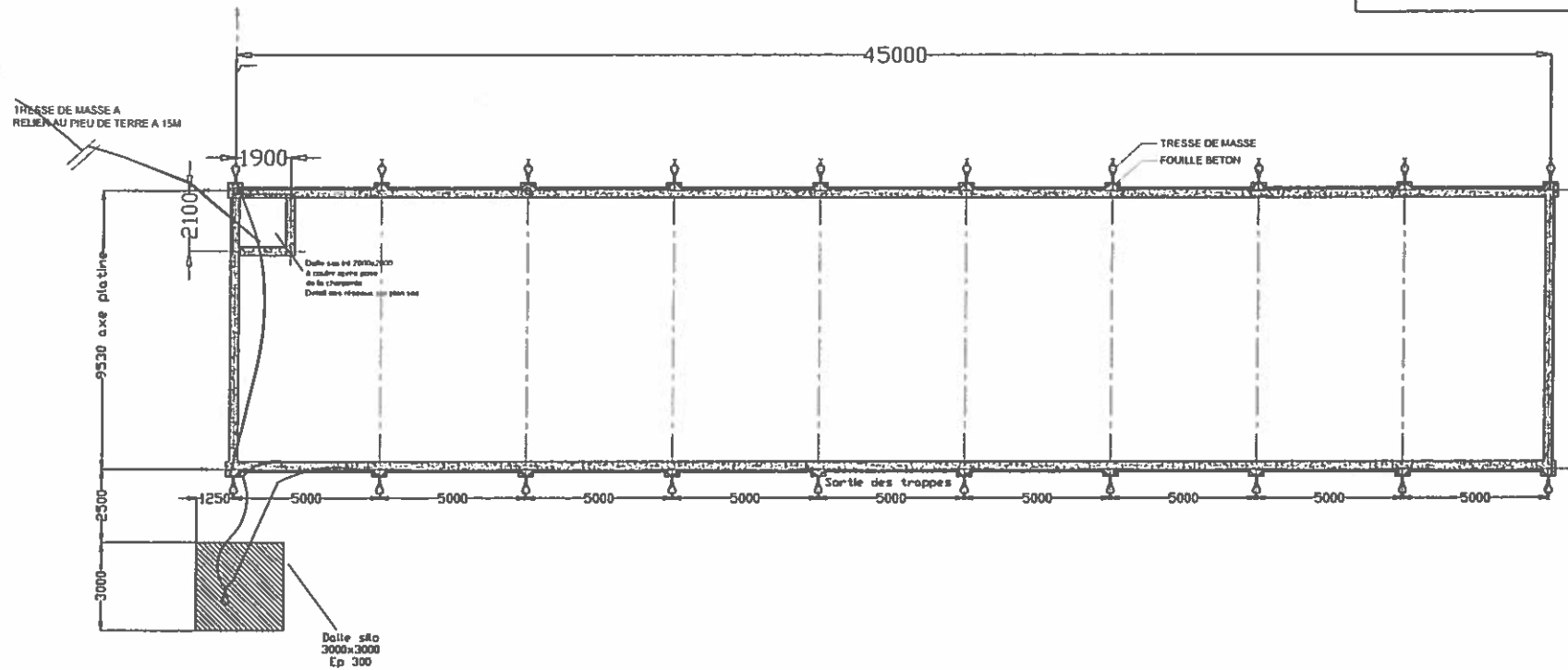

Détail DALLE SILO

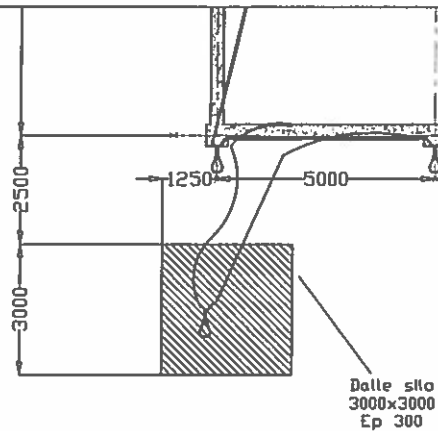

Détail FOUILLE SAS

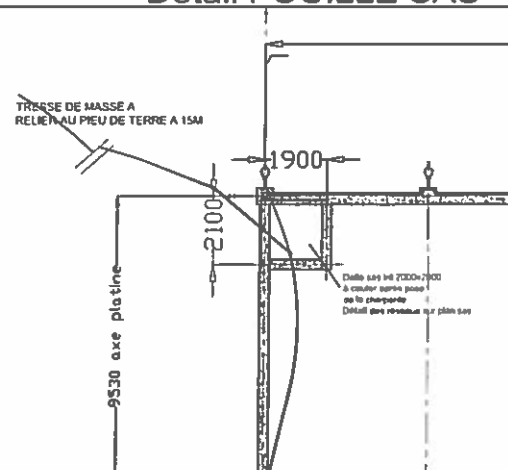

Détail FOUILLE

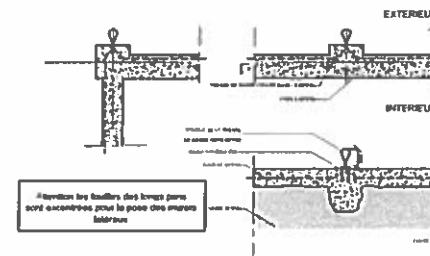

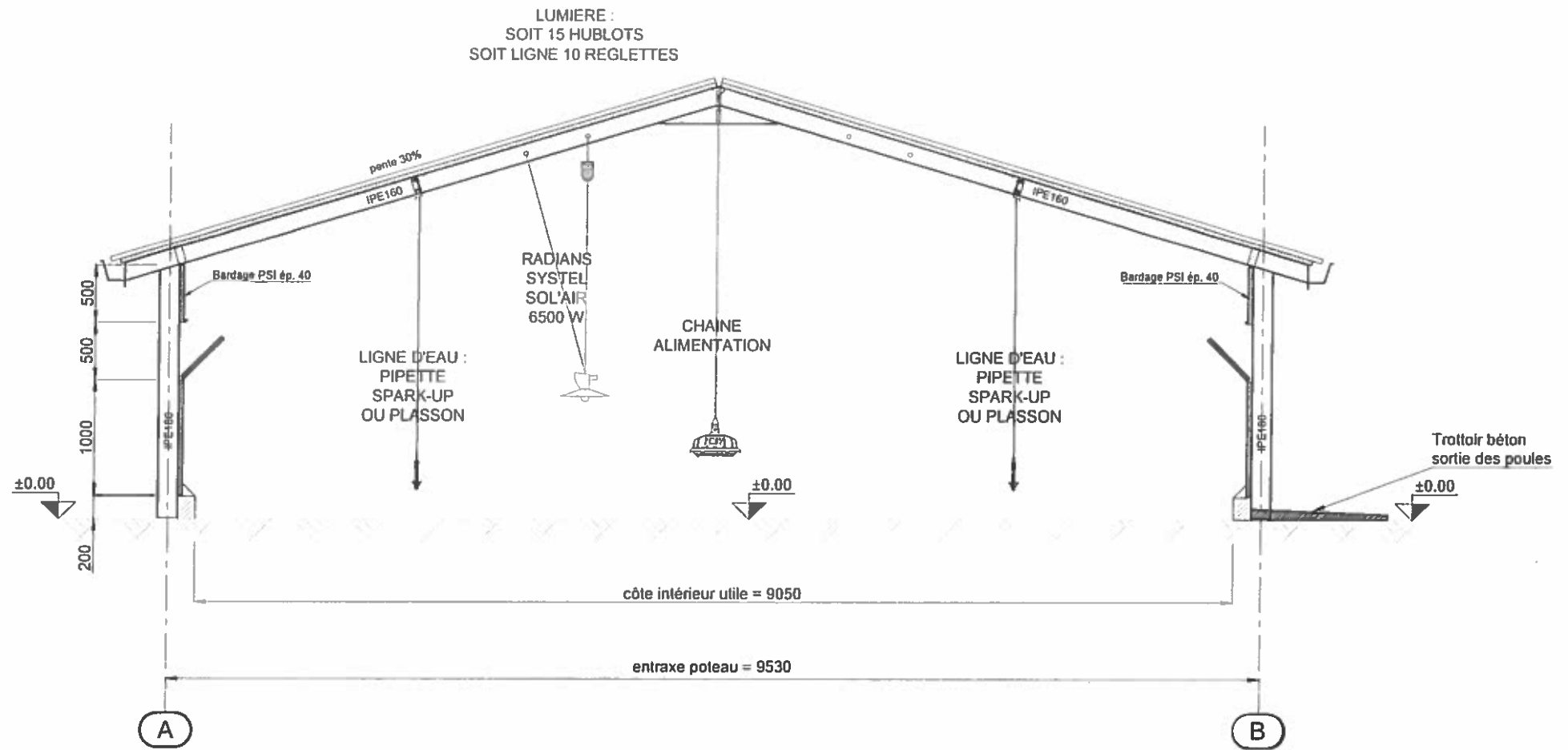

Matériel d'Élevage Forézien " Le chanasson " 42 110 EPERCIEUX ST PAUL
Plan d'aménagement intérieur Beleco - plaine



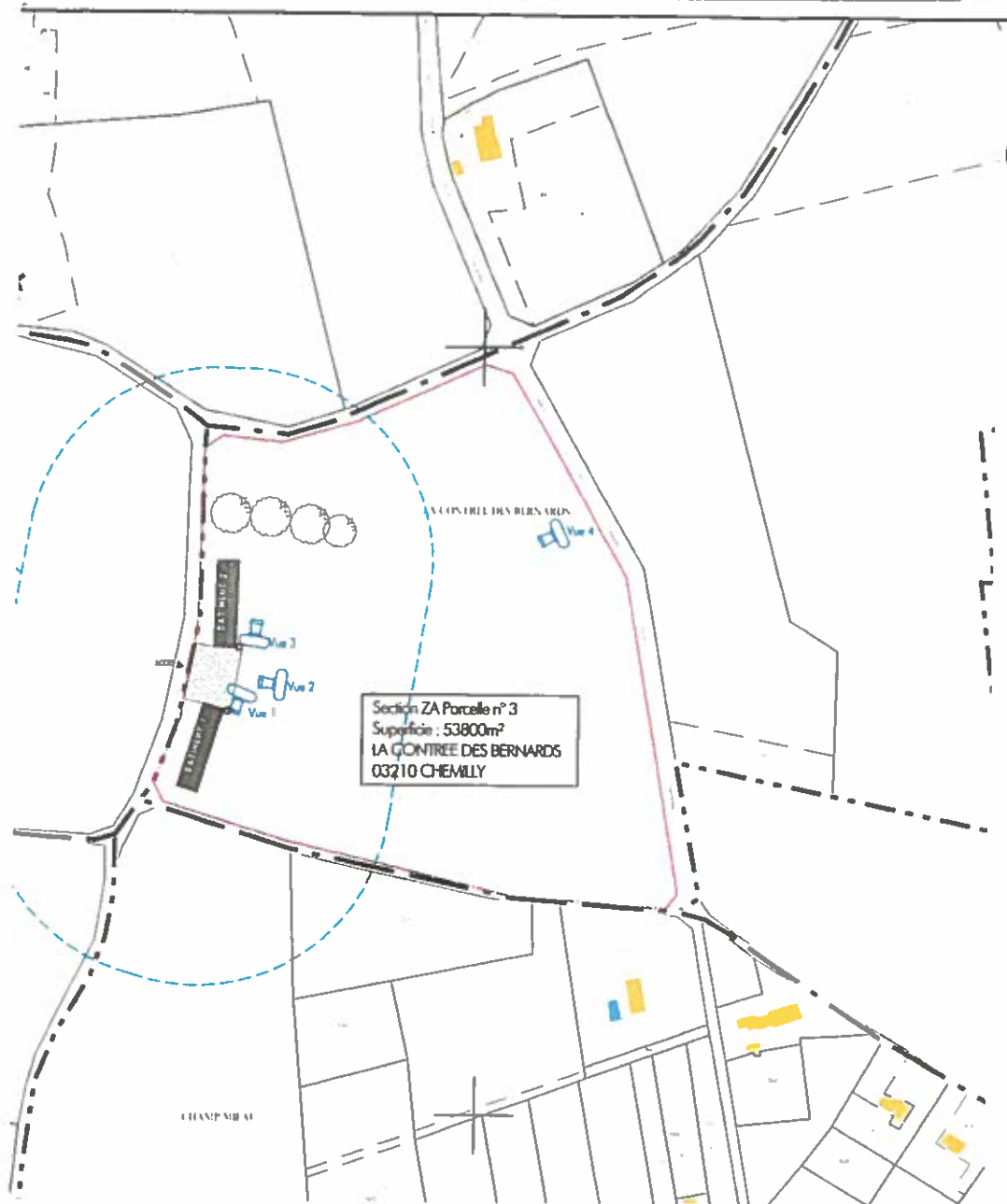

Section ZA Parcelle n° 3
 Surface : 53800m²
 LA CONTREE DES BERNARDS
 03210 CHEMILLY

PC2-PLAN DE MASSE 2 1/2500 + REPERAGE DES VUES

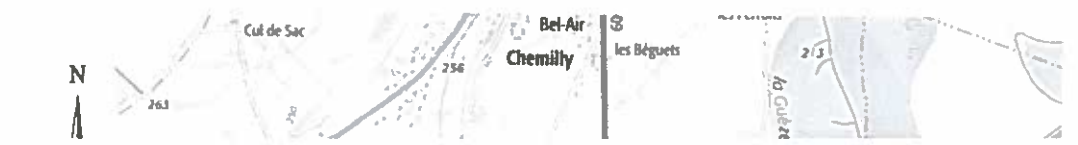

M.RIBOULET MAXIME
 LES BERNARDS
 03210 CHEMILLY

CONSTRUCTION DE DEUX POULAILLERS
 LA CONTREE DES BERNARDS 03210 CHEMILLY

REFERENCE
18-18

PROJET :
PLAN DE SITUATION - PLAN MASSE
PLANS COUPES FACADES
VOLET PAYSAGER

DATES	IND	MODIFICATIONS

element architecture
JEAN-LUC DARQUÉ
 Architecte
 47 Chemin des Crêtes
 03500 SAINT POURCAIN/S.
 Tél. 04 70 45 58 15
 accueil@element-architecture.fr
 ELEMENT-ARCHITECTURE.FR
 Inscrit à l'Ordre des architectes

N° 010

ECHELLE

DATE **24 05 2018**

DESSINE PAR **JV**

PERMIS DE CONSTRUIRE

ADMINISTRATION

CACHET ET SIGNATURE DU DEMANDEUR

CACHET ET SIGNATURE DE L'ARCHITECTE

JEAN-LUC DARQUÉ
 architecte dpig
 JEAN-LUC DARQUÉ & ASSOCIÉS
 CADRE 90234 135 7
 RCS CUSSEAT 417 235 1
 Ordre National des Architectes 502 18
 47 Chemin des Crêtes 03500 SAINT POURCAIN SUR SIOULE
 Tél. 04 70 45 58 15 Fax 04 70 45 60 97
 accueil@element-architecture.fr

IMPORTANT: Les présents plans sont exclusivement destinés à l'autorisation administrative. Ce ne sont pas des plans d'exécution. Ils ne peuvent donc en aucun cas être utilisés pour réaliser les travaux

CE DOCUMENT EST NOTRE PROPRIETE, TOUTE REPRODUCTION EST INTERDITE SANS AUTORISATION ECRITE

PC 4 - NOTICE D'INSERTION

Le projet consiste en la construction de deux bâtiments de plain-pied destinés à l'élevage de volailles.
 Ils s'étirent sur une longueur de 45m, une largeur de 9m mais leur hauteur ne dépasse pas 3.80m.
 Un silo d'alimentation sera installé à proximité de chaque bâtiment.
 Le choix de cette parcelle répond à certains critères.
 - Implantation du projet dans un rayon de plus de 100m d'une habitation tiers.
 - A plus de 35 m d'un plan ou cours d'eau.
 - Un accès facile par la route.

Le projet se situe sur la commune de CHEMILLY (03) au lieu-dit "LA CONTREE DES BERNARDS"
 Le terrain support présente une faible déclivité de 3% environ. Cela facilitera l'implantation.
 L'accès se fera principalement depuis la D 291, puis par le chemin d'accès situé à l'ouest de la parcelle ZA 3 jusqu'à une plateforme empierrée créée devant les long pans ouest permettant ainsi une bonne rotation des camions.
 La végétation se compose d'une large zone enherbée de quelques arbres (conservés) au nord ouest.
 Les réseaux AEP et ELEC seront raccordés depuis de nouveaux compteurs :
 - AEP dans l'angle sud ouest
 - ELEC dans l'angle nord est
 Les eaux pluviales seront évacuées par deux tranchées drainantes de chaque côté des longs pans dans le terrain.
 Les matériaux choisis : en façades le panneau sandwich coloris gris beige RAL (7006), en toiture le bac acier coloris gris anthracite RAL 7016

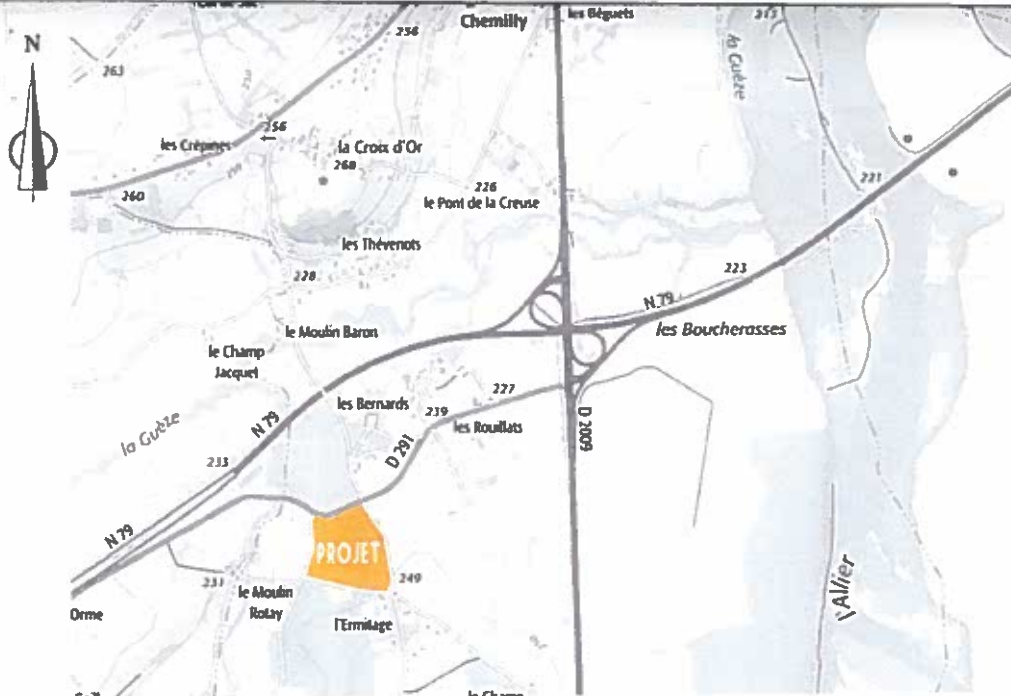

PCI-PLAN DE SITUATION

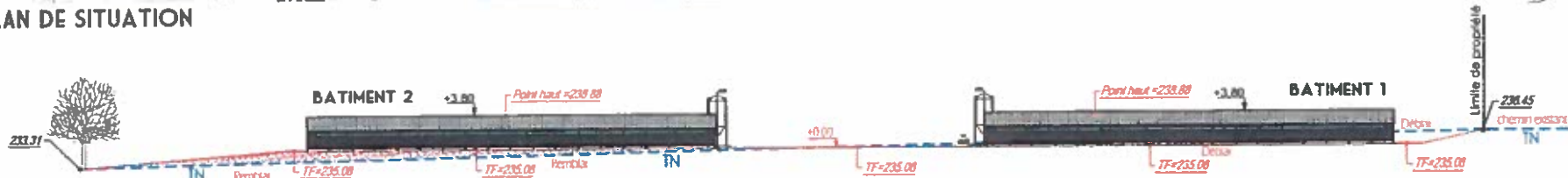

PC3-COUPÉ INTEGRATION



PC 7 - VUE 1



PC 7 - VUE 2



PC 6 - INSERTION VUE 4

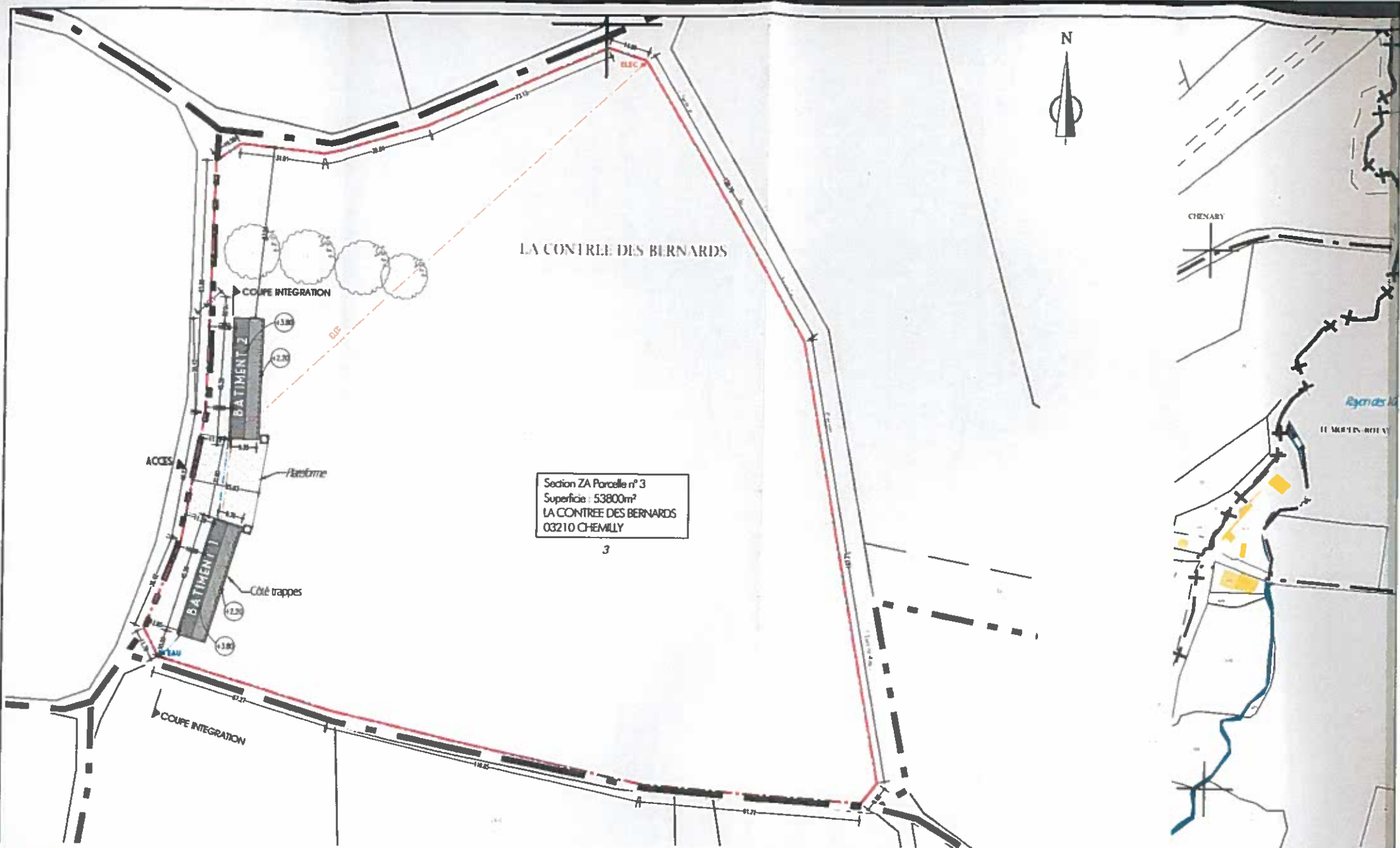

LA CONTREE DES BERNARDS

Section ZA Parcelle n° 3
 Superficie : 53800m²
 LA CONTREE DES BERNARDS
 03210 CHEMILLY
 3

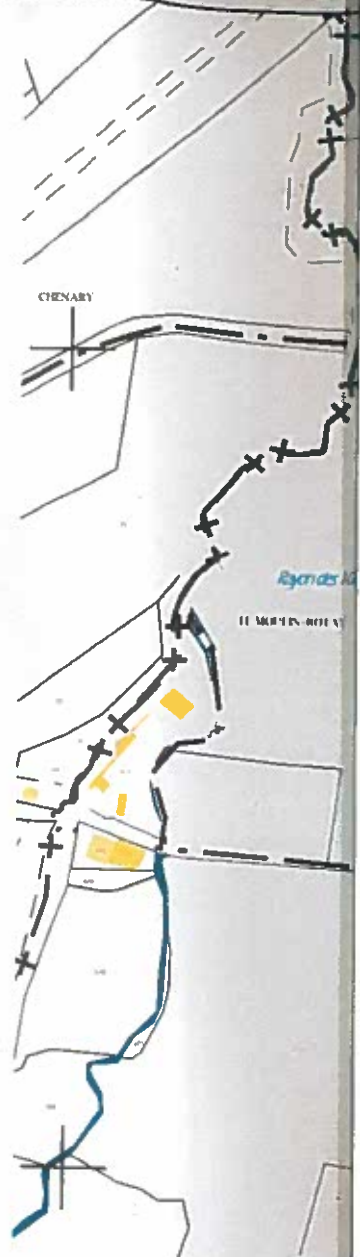

CHEMILLY

Région de la

LE MOULIN ROUGE

Rayon implantation à 100 m des habitations

--- Limite propriété

PC2-PLAN DE MASSE 1 1/1250

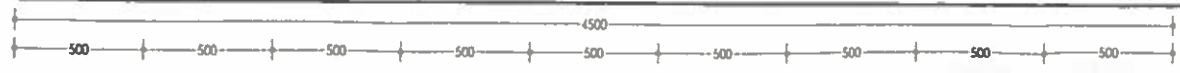

+5.80



+3.80

523

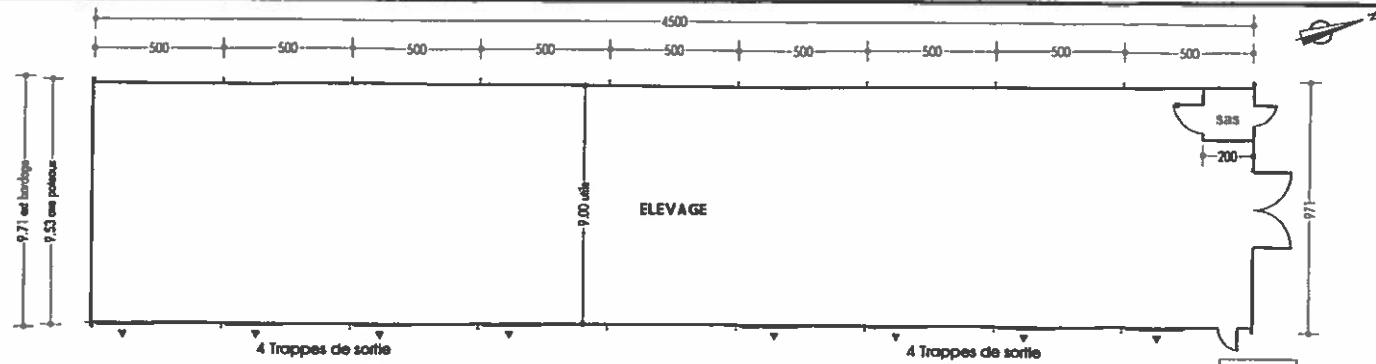

PLAN RDC BATIMENT 1 1/200

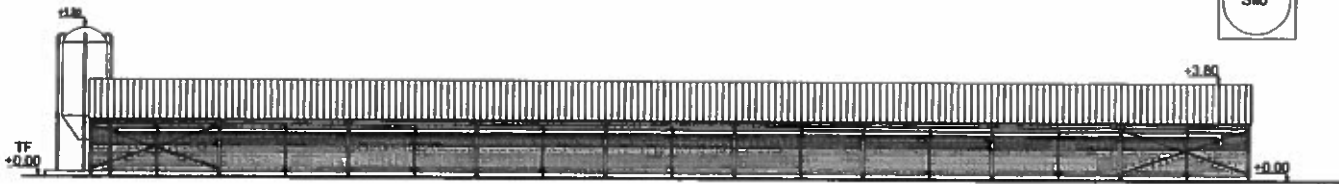

PC5 - FACADE EST ECH : 1/200



PC5 - FACADE OUEST ECH : 1/200

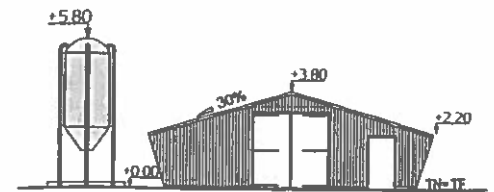

PC5 - FACADE NORD ECH : 1/200

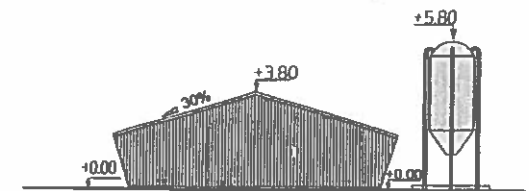

PC5 - FACADE SUD ECH : 1/200

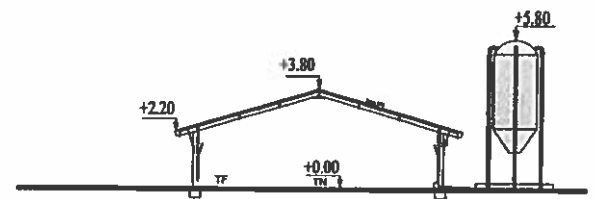

BATIMENT 1

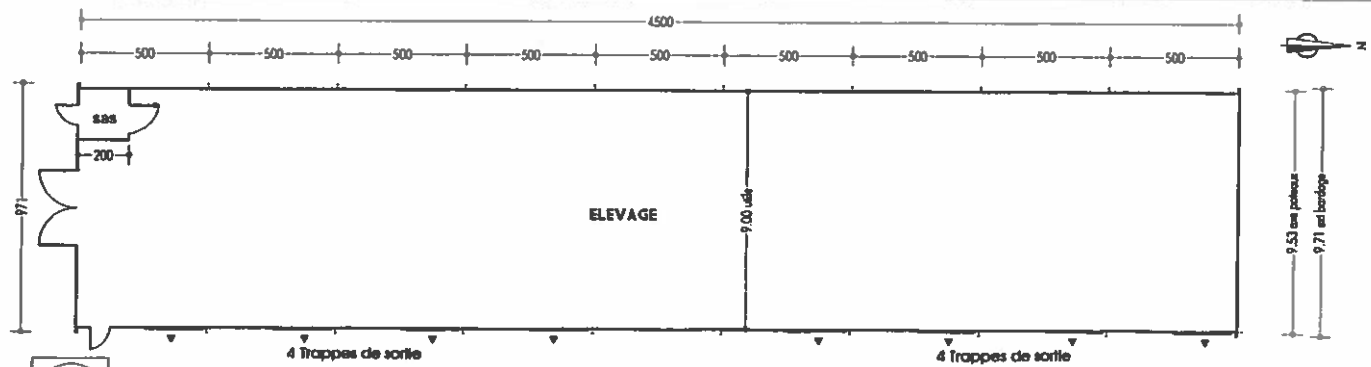

PLAN RDC BATIMENT 2 1/200



PC5 - FACADE OUEST ECH : 1/200

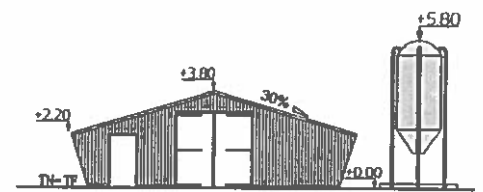

PC5 - FACADE SUD ECH : 1/200

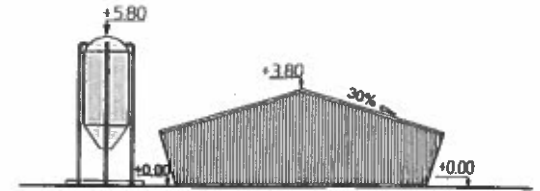

PC5 - FACADE NORD ECH : 1/200

