



Imprimer

Enregistrer

Réinitialiser

1/6

# Demande de Certificat d'urbanisme



N° 13410\*04

Vous pouvez utiliser ce formulaire si :

- vous souhaitez connaître les règles applicables en matière d'urbanisme sur un terrain.
- vous souhaitez savoir si l'opération que vous projetez est réalisable.

Cadre réservé à la mairie du lieu du projet

C U

Dpt Commune Année N° de dossier

La présente demande a été reçue à la mairie

le

Cachet de la mairie et signature du receveur

## 1 - Objet de la demande de certificat d'urbanisme

### a) Certificat d'urbanisme d'information

Indique les dispositions d'urbanisme, les limitations administratives au droit de propriété et la liste des taxes et participations d'urbanisme applicables au terrain.

### b) Certificat d'urbanisme opérationnel

Indique en outre si le terrain peut être utilisé pour la réalisation de l'opération projetée.

## 2 - Identité du ou des demandeurs

Le demandeur sera le titulaire du certificat et destinataire de la décision.

Si la demande est présentée par plusieurs personnes, indiquez leurs coordonnées sur la fiche complémentaire.

Vous êtes un particulier

Madame  Monsieur

Nom :

Prénom :

Vous êtes une personne morale

Dénomination : COMMUNAUTÉ DE L'OUEST RHODANIEN Raison sociale :

N° SIRET : 20004056600016 Type de société (SA, SCI,...) : Communauté d'agglomération

Représentant de la personne morale : Madame  Monsieur

Nom : MERCIER

Prénom : Michel

## 3 - Coordonnées du demandeur

Adresse : Numéro : 3 Voie : RUE DE LA VENNE

Lieu-dit : Localité : TARARE

Code postal : 69170 BP : Cedex :

Téléphone : 0474050660

indiquez l'indicatif pour le pays étranger :

Si le demandeur habite à l'étranger : Pays :

Division territoriale :

J'accepte de recevoir par courrier électronique les documents transmis en cours d'instruction par l'administration à l'adresse suivante : [sophie.moncorge@c-or.fr](mailto:sophie.moncorge@c-or.fr)

J'ai pris bonne note que, dans un tel cas, la date de notification sera celle de la consultation du courrier électronique ou, au plus tard, celle de l'envoi de ce courrier électronique augmentée de huit jours.

## 4 - Le terrain

Les informations et plans (voir liste des pièces à joindre) que vous fournissez doivent permettre à l'administration de localiser précisément le (ou les) terrain(s) concerné(s) par votre projet.

Le terrain est constitué de l'ensemble des parcelles cadastrales d'un seul tenant appartenant à un même propriétaire.

Adresse du (ou des) terrain(s)

Número : 1 Voie : Place de la Gare

Lieu-dit : Localité : Tarare

Code postal : 69170 BP : Cedex :

Références cadastrales<sup>1</sup> : (si votre projet porte sur plusieurs parcelles cadastrales, veuillez renseigner la fiche complémentaire page 3) : Préfixe : 000 Section : AS Numéro : 300

Superficie totale du terrain (en m<sup>2</sup>) : 10772

**5 - Cadre réservé à l'administration - Mairie -**

Articles L.111-11 et R.410-13 du code de l'urbanisme

État des équipements publics existants

Le terrain est-il déjà desservi ?

Équipements :

Voirie : Oui  Non Eau potable : Oui  Non Assainissement : Oui  Non Électricité : Oui  Non 

Observations :

État des équipements publics prévu

La collectivité a-t-elle un projet de réalisation d'équipements publics desservant le terrain ?

Équipements			Par quel service ou concessionnaire?	Avant le
Voirie	Oui <input type="checkbox"/>	Non <input type="checkbox"/>		
Eau potable	Oui <input type="checkbox"/>	Non <input type="checkbox"/>		
Assainissement	Oui <input type="checkbox"/>	Non <input type="checkbox"/>		
Électricité	Oui <input type="checkbox"/>	Non <input type="checkbox"/>		

Observations :

**6 - Engagement du (ou des) demandeurs**

Je certifie exactes les informations mentionnées ci-dessus.

À TARARE :

Le : 4/10/2018



Signature du (des) demandeur(s)

Votre demande doit être établie en **deux exemplaires** pour un certificat d'urbanisme d'information ou **quatre exemplaires** pour un certificat d'urbanisme opérationnel. Elle doit être déposée à la mairie du lieu du projet.

Vous devrez produire :

- un exemplaire supplémentaire, si votre projet se situe en périmètre protégé au titre des monuments historiques ;
- deux exemplaires supplémentaires, si votre projet se situe dans un cœur de parc national.

Si vous êtes un particulier : la loi n° 78-17 du 6 janvier 1978 relative à l'informatique, aux fichiers et aux libertés s'applique aux réponses contenues dans ce formulaire pour les personnes physiques. Elle garantit un droit d'accès aux données nominatives les concernant et la possibilité de rectification. Ces droits peuvent être exercés à la mairie. Les données recueillies seront transmises aux services compétents pour l'instruction de votre demande.

Si vous souhaitez vous opposer à ce que les informations nominatives comprises dans ce formulaire soient utilisées à des fins commerciales, cochez la case ci-contre :

## Références cadastrales : fiche complémentaire

Si votre projet porte sur plusieurs parcelles cadastrales, veuillez indiquer pour chaque parcelle cadastrale sa superficie ainsi que la superficie totale du terrain.

Préfixe :     Section :   Numéro :

Surperficie de la parcelle cadastrale (en m<sup>2</sup>) : .....

Préfixe :     Section :   Numéro :

Surperficie de la parcelle cadastrale (en m<sup>2</sup>) : .....

Préfixe :     Section :   Numéro :

Surperficie de la parcelle cadastrale (en m<sup>2</sup>) : .....

Préfixe :     Section :   Numéro :

Surperficie de la parcelle cadastrale (en m<sup>2</sup>) : .....

Préfixe :     Section :   Numéro :

Surperficie de la parcelle cadastrale (en m<sup>2</sup>) : .....

Préfixe :     Section :   Numéro :

Surperficie de la parcelle cadastrale (en m<sup>2</sup>) : .....

Préfixe :     Section :   Numéro :

Surperficie de la parcelle cadastrale (en m<sup>2</sup>) : .....

Préfixe :     Section :   Numéro :

Surperficie de la parcelle cadastrale (en m<sup>2</sup>) : .....

Préfixe :     Section :   Numéro :

Surperficie de la parcelle cadastrale (en m<sup>2</sup>) : .....

Préfixe :     Section :   Numéro :

Surperficie de la parcelle cadastrale (en m<sup>2</sup>) : .....

Préfixe :     Section :   Numéro :

Surperficie de la parcelle cadastrale (en m<sup>2</sup>) : .....

Préfixe :     Section :   Numéro :

Surperficie de la parcelle cadastrale (en m<sup>2</sup>) : .....

Préfixe :     Section :   Numéro :

Surperficie de la parcelle cadastrale (en m<sup>2</sup>) : .....

Préfixe :     Section :   Numéro :

Surperficie de la parcelle cadastrale (en m<sup>2</sup>) : .....

Préfixe :     Section :   Numéro :

Surperficie de la parcelle cadastrale (en m<sup>2</sup>) : .....

Préfixe :     Section :   Numéro :

Surperficie de la parcelle cadastrale (en m<sup>2</sup>) : .....



## Note descriptive succincte du projet

Vous pouvez vous aider de cette feuille pour rédiger la note descriptive succincte de votre projet lorsque la demande porte sur un certificat d'urbanisme indiquant, en application de l'article L. 410-1 b, si le terrain peut être utilisé pour la réalisation de l'opération projetée.

### Description sommaire de l'opération projetée (construction, lotissement, camping, golf, aires de sport ...)

Le projet a pour objet la création d'une centrale photovoltaïque en ombrières de parking, d'une puissance de 500 kWc, implantée sur le parking de la salle Joseph Triomphe à Tarare.

L'intervention consiste à fonder et ériger des ombrières photovoltaïques qui couvriront les placés de parking existantes.

Le projet comprendra :

- 6 ombrières soit 1 560 modules photovoltaïques, pour une surface couverte de 2700m<sup>2</sup>, d'une hauteur maximum de 5m,
- 2 armoires ENEDIS pour branchement à puissance surveillée (basse tension) - Dim = 1300 x 1000 x 500 mm
- des onduleurs et coffrets de protection électrique accrochés en hauteur aux structures porteuses des ombrières,
- des canalisations électriques enterrées entre les ombrières et jusqu'aux armoires ENEDIS de branchement.

Les ombrières apporteront un confort supplémentaire pour les usagers du parking de la salle Joseph Triomphe, en permettant la mise à l'ombre des véhicules et en mettant les véhicules à l'abri des intempéries.

### Si votre projet concerne un ou plusieurs bâtiments

- indiquez la destination, la sous-destination et la localisation approximative des bâtiments projetés dans l'unité foncière :

- Indiquez la destination et la sous-destination des bâtiments à conserver ou à démolir :

Vous pouvez compléter cette note par des feuilles supplémentaires, des plans, des croquis, des photos. Dans ce cas, précisez ci-dessous la nature et le nombre des pièces fournies.

- Annexe 1 : Photographies du site
- Annexe 2 : Plan du projet - Insertion paysagère



# Comment constituer le dossier de demande de certificat d'urbanisme



N° 51191#03

Article L.410-1 et suivants ; R.410-1 et suivants du code de l'urbanisme

## 1. Qu'est-ce qu'un certificat d'urbanisme ?

### • Il existe deux types de certificat d'urbanisme

a) Le premier est un **certificat d'urbanisme d'information**. Il permet de connaître le droit de l'urbanisme applicable au terrain et renseigne sur :

- les dispositions d'urbanisme (par exemple les règles d'un plan local d'urbanisme),
- les limitations administratives au droit de propriété (par exemple une zone de protection de monuments historiques),
- la liste des taxes et des participations d'urbanisme.

b) Le second est un **certificat d'urbanisme opérationnel**. Il indique, en plus des informations données par le certificat d'urbanisme d'information, si le terrain peut être utilisé pour la réalisation d'un projet et l'état des équipements publics (voies et réseaux) existants ou prévus qui desservent ou desserviront ce terrain.

### • Combien de temps le certificat d'urbanisme est-il valide ?

La durée de validité d'un certificat d'urbanisme (qu'il s'agisse d'un « certificat d'urbanisme d'information » ou d'un « certificat d'urbanisme opérationnel ») est de 18 mois à compter de sa délivrance.

### • La validité du certificat d'urbanisme peut-elle être prolongée ?

Le certificat d'urbanisme peut être prorogé par périodes d'une année aussi longtemps que les prescriptions d'urbanisme, les servitudes d'utilité publique, le régime des taxes et des participations d'urbanisme applicables au terrain n'ont pas changé.

Vous devez faire votre demande par lettre sur papier libre en double exemplaire, accompagnée du certificat à proroger, et l'adresser au maire de la commune où se situe le terrain. Vous devez présenter votre demande au moins 2 mois avant l'expiration du **délaï de validité du certificat d'urbanisme à proroger**.

### • Quelle garantie apporte-t-il ?

Lorsqu'une demande de permis ou une déclaration préalable est déposée dans le délai de validité d'un certificat d'urbanisme, les dispositions d'urbanisme, la liste des taxes et participations d'urbanisme et les limitations administratives au droit de propriété existant à la date du certificat seront applicables au projet de permis de construire ou d'aménager ou à la déclaration préalable, sauf si les modifications sont plus favorables au demandeur.

Toutefois, les dispositions relatives à la préservation de la sécurité ou de la salubrité publique seront applicables, même si elles sont intervenues après la date du certificat d'urbanisme.

## 2. Modalités pratiques

### • Comment constituer le dossier de demande ?

Pour que votre dossier soit complet, joignez les pièces dont la liste vous est fournie dans le tableau ci-après. S'il manque des informations ou des pièces justificatives, cela retardera l'instruction de votre dossier.

### • Combien d'exemplaires faut-il fournir ?

Vous devez fournir deux exemplaires pour les demandes de certificat d'urbanisme de simple information et quatre exemplaires pour les demandes de certificat d'urbanisme opérationnel.

### • Où déposer la demande de certificat d'urbanisme ?

La demande doit être adressée à la mairie de la commune où se situe le terrain. L'envoi en recommandé avec avis de réception est conseillé afin de disposer d'une date précise de dépôt. Vous pouvez également déposer directement votre demande à la mairie.

### • Quand sera donnée la réponse ?

Le délai d'instruction est de :

- 1 mois pour les demandes de certificat d'urbanisme d'information ;
- 2 mois pour les demandes de certificat d'urbanisme opérationnel.

Si aucune réponse ne vous est notifiée dans ce délai, vous serez titulaire d'un certificat d'urbanisme tacite.

**Attention :** ce certificat d'urbanisme ne porte pas sur la réalisation d'un projet mais uniquement sur les garanties du certificat d'urbanisme d'information (liste des taxes et participations d'urbanisme et limitations administratives au droit de propriété).

### 3. Pièces à joindre à votre demande

Si vous souhaitez obtenir un certificat d'urbanisme d'information, vous devez fournir la pièce CU1.

Si vous souhaitez obtenir un certificat d'urbanisme opérationnel, vous devez fournir les pièces CU1 et CU2. La pièce CU3 ne doit être jointe que s'il existe des constructions sur le terrain.

Cocher les cases correspondant aux pièces jointes à votre demande

Pièces à joindre	A quoi ça sert ?	Conseils
<input checked="" type="checkbox"/> <b>CU1.</b> <b>Un plan de situation</b> [Art. R. 410-1 al 1 du code de l'urbanisme]	<p>Il permet de voir la situation du terrain à l'intérieur de la commune et de connaître les règles d'urbanisme qui s'appliquent dans la zone où il se trouve.</p> <p>Il permet également de voir s'il existe des servitudes et si le terrain est desservi par des voies et des réseaux.</p>	<p>Pour une meilleure lisibilité du plan de situation, vous pouvez :</p> <ul style="list-style-type: none"> <li>- Rappeler l'adresse du terrain</li> <li>- Représenter les voies d'accès au terrain ;</li> <li>- Représenter des points de repère.</li> </ul> <p>L'échelle et le niveau de précision du plan de situation dépendent de la localisation du projet.</p> <p>Ainsi, une échelle de 1/25000 (ce qui correspond par exemple à une carte de randonnée) peut être retenue pour un terrain situé en zone rurale ;</p> <p>Une échelle comprise entre 1/2000 et 1/5000 (ce qui correspond par exemple au plan local d'urbanisme ou à un plan cadastral) peut être adaptée pour un terrain situé en ville.</p>
Pièces à joindre pour une demande de certificat d'urbanisme opérationnel [Art. R. 410-1 al 2 du code de l'urbanisme]		
<input checked="" type="checkbox"/> <b>CU2.</b> <b>Une note descriptive succincte</b>	<p>Elle permet d'apprécier la nature et l'importance de l'opération. Elle peut comprendre des plans, des croquis, des photos.</p>	<p>Elle précise selon les cas :</p> <ul style="list-style-type: none"> <li>- la description sommaire de l'opération projetée (construction, lotissement, camping, golf, aires de sport ...),</li> <li>- la destination, la sous-destination et la localisation approximative des bâtiments projetés dans l'unité foncière, s'il y a lieu ;</li> <li>- la destination ou la sous-destination des bâtiments à conserver ou à démolir, s'il en existe.</li> </ul>
S'il existe des constructions sur le terrain :		
<input type="checkbox"/> <b>CU3.</b> <b>Un plan du terrain, s'il existe des constructions.</b>	<p>il est nécessaire lorsque des constructions existent déjà sur le terrain. Il permet de donner une vue d'ensemble.</p>	<p>Il doit seulement indiquer l'emplacement des bâtiments existants.</p>

Département :  
RHONE

Commune :  
TARARE

Section : AS  
Feuille : 000 AS 01

Échelle d'origine : 1/1000  
Échelle d'édition : 1/2000

Date d'édition : 03/01/2018  
(fuseau horaire de Paris)

Coordonnées en projection : RGF93CC46  
©2017 Ministère de l'Action et des  
Comptes publics

DIRECTION GÉNÉRALE DES FINANCES PUBLIQUES

-----  
EXTRAIT DU PLAN CADASTRAL  
-----

Le plan visualisé sur cet extrait est géré  
par le centre des impôts foncier suivant :  
Lyon-Extérieur  
PTGC 165, rue Garibaldi 69401  
69401 LYON Cedex 03  
tél. 04.78.63.33.00 -fax 04.78.63.30.20  
ptgc.690.lyon@dgfip.finances.gouv.fr

Cet extrait de plan vous est délivré par :

cadastre.gouv.fr

Adresse du terrain :  
1 PLACE DE LA GARE  
69170 TARARE

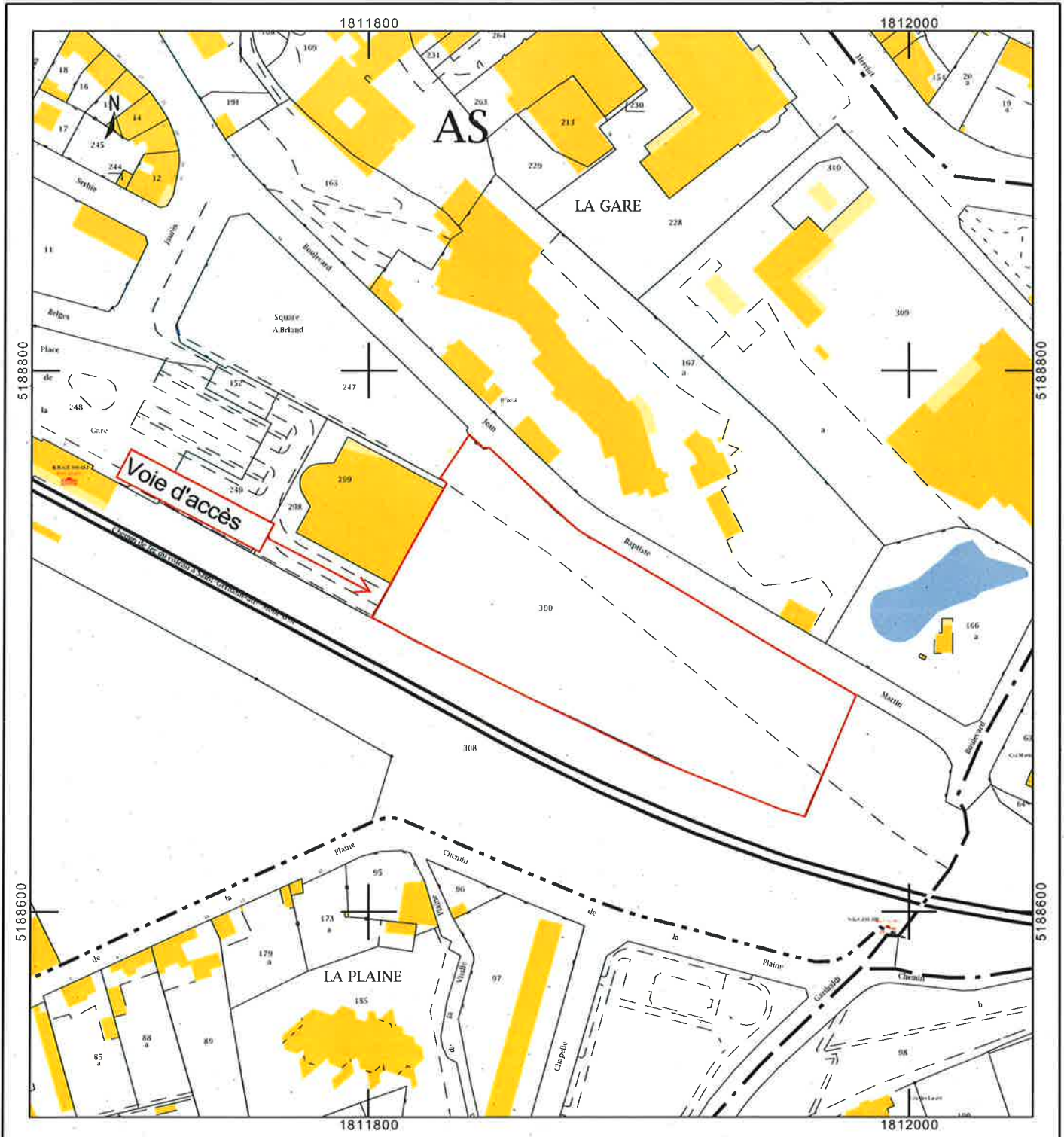





Photographies du site (2017)

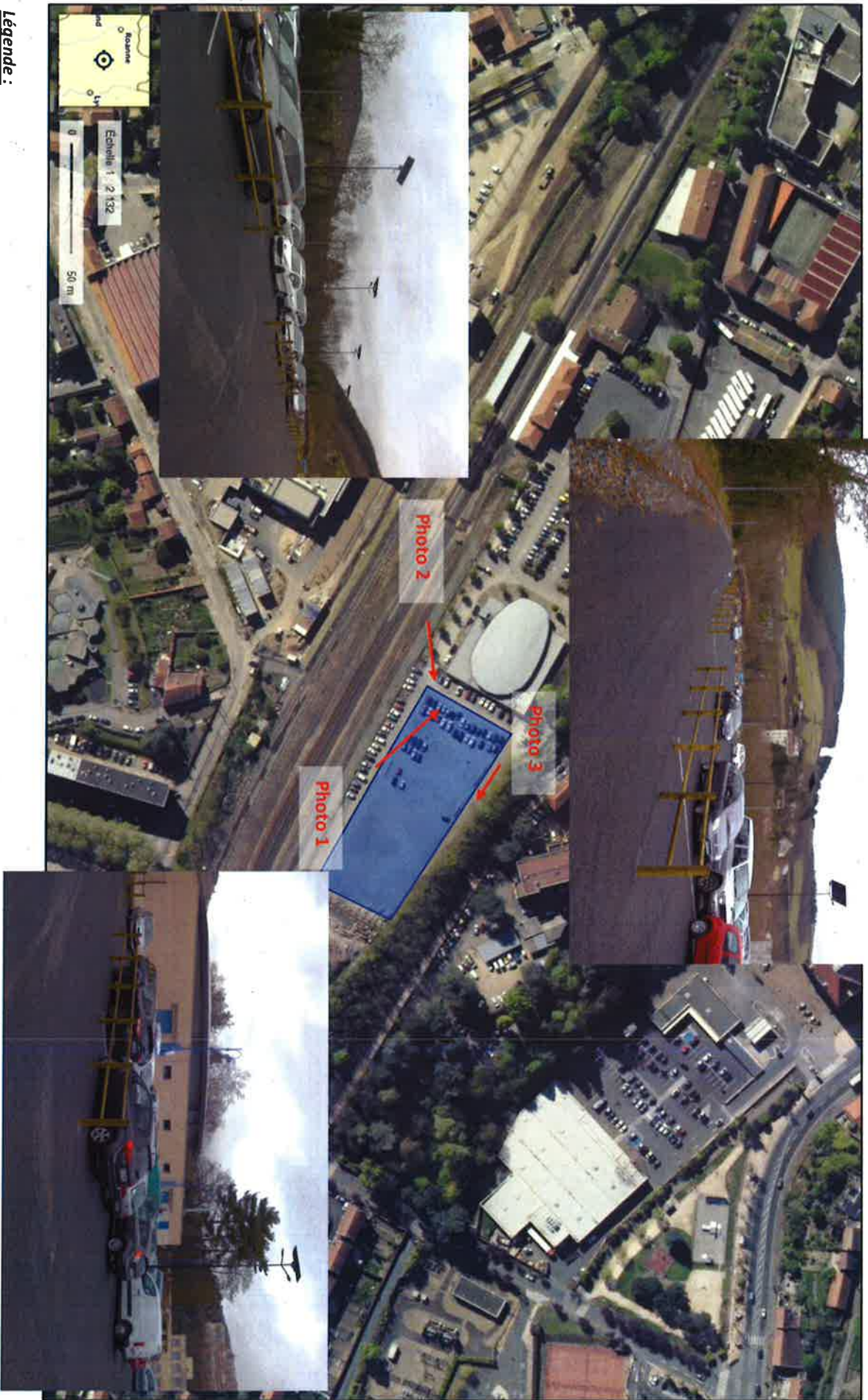

**Légende :**

 Futur champ photovoltaïque



