

**TABLEAU DE BORD MENSUEL DE LA CONSTRUCTION NEUVE DE LOGEMENTS
AUVERGNE-RHÔNE-ALPES**

Données mars 2016

Total logements

Source SOeS-Sit@del2, données estimées en date réelle

| | données mensuelles 03/16 | moyenne trois derniers mois 01/16-03/16 | tendance trois derniers mois 01/16-03/16 par rapport à 01/15-03/15 | moyenne 12 derniers mois de 04/15 à 03/16 | tendance 12 derniers mois 04/15-03/16 par rapport à 04/14-03/15 | cumul année civile 01/16-03/16 |
|---------------------|--------------------------|---|--|---|---|--------------------------------|
| logements autorisés | 5 310 | 4 730 | ↑ 16,3 | 4 360 | ↔ 2,7 | 14 200 |
| logements commencés | 4 190 | 3 900 | ↑ 12,3 | 4 020 | ↘ -2,5 | 11 710 |

Nombre de logements par trimestre

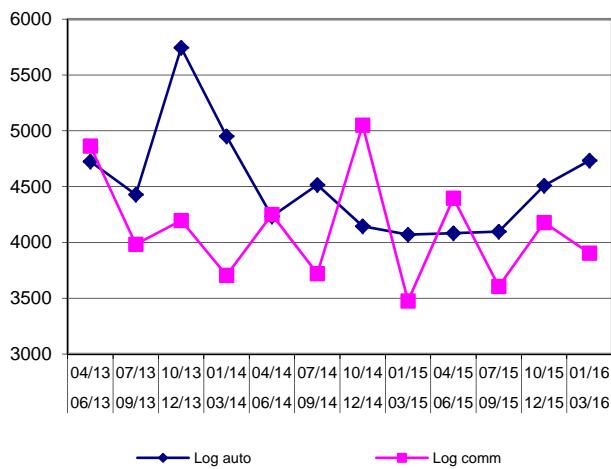

Evolution 12 derniers mois / 12 mois précédents

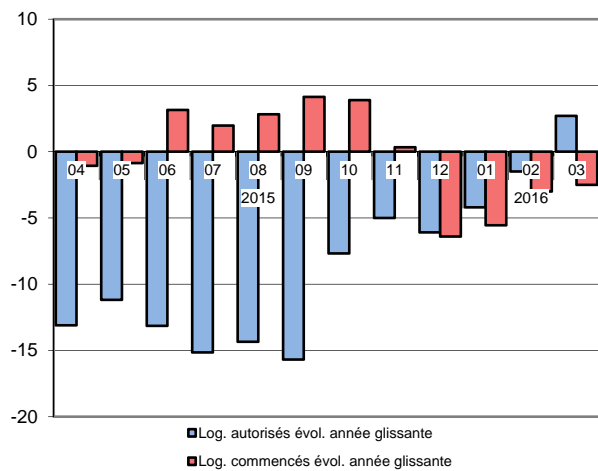

Logements sociaux

Source SOeS-Sit@del2, données en date de prise en compte

| | données mensuelles 03/16 | moyenne trois derniers mois 01/16-03/16 | tendance trois derniers mois 01/16-03/16 par rapport à 01/15-03/15 | moyenne 12 derniers mois de 04/15 à 03/16 | tendance 12 derniers mois 04/15-03/16 par rapport à 04/14-03/15 | cumul année civile 01/16-03/16 |
|---------------------|--------------------------|---|--|---|---|--------------------------------|
| logements autorisés | 592 | 638 | ↑ 59,8 | 510 | ↑ 8,7 | 1 915 |
| logements commencés | 584 | 437 | ↓ -24,0 | 489 | ↘ -2,8 | 1 311 |

Nombre de logements par trimestre

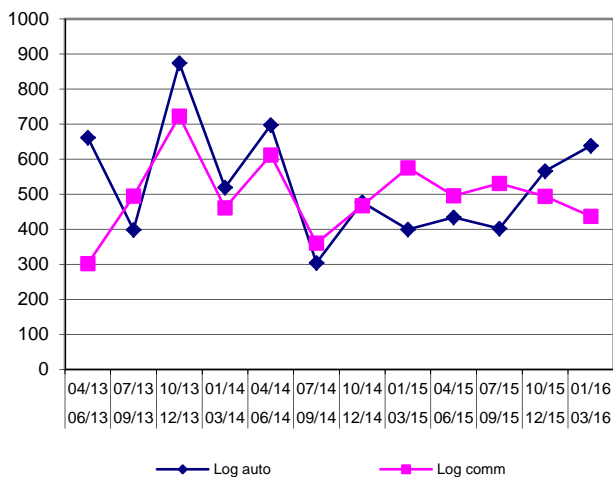

Evolution 12 derniers mois / 12 mois précédents

