Liberté • Égalité • Fraternité
RÉPUBLIQUE FRANÇAISE
Ministère chargé de l'environnement

Demande d'examen au cas par cas préalable à la réalisation d'une étude d'impact

Article R. 122-3 du code de l'environnement

cerfa
N° 14734*01

Ce formulaire n'est pas applicable aux installations classées pour la protection de l'environnement

Ce formulaire sera publié sur le site internet de l'autorité administrative de l'Etat compétente en matière d'environnement

Avant de remplir cette demande, lire attentivement la notice explicative

Cadre réservé à l'administration

Date de réception :	Dossier complet le :	N° d'enregistrement :
5/12/2013		2013-700

1. Intitulé du projet

Défrichement d'une parcelle sur la commune de Puy Saint Gulmier

2. Identification du maître d'ouvrage ou du pétitionnaire

2.1 Personne physique

Nom : GUILLOT Prénom : Matc

2.2 Personne morale

Dénomination ou raison sociale :

Nom, prénom et qualité de la personne habilitée à représenter la personne morale :

RCS / SIRET : Forme juridique :

Joignez à votre demande le document CERFA n° 14734*01

3. Rubrique(s) applicable(s) du tableau des seuils et critères annexé à l'article R. 122-2 du code de l'environnement et dimensionnement correspondant du projet

N° de rubrique et sous rubrique	Caractéristiques du projet au regard des seuils et critères de la rubrique
51a	Défrichement de la parcelle ZK 33 sur la commune de Puy Saint Gulmier : 2,75 hectares

4. Caractéristiques générales du projet

Doivent être annexées au présent formulaire les pièces énoncées à la rubrique 8.1

4.1 Nature du projet

Défrichement de la parcelle ZK 33 sur la commune de Puy Saint Gulmier : 2,75 hectares

4.2 Objectifs du projet

L'objectif du défrichement est la mise en état agricole des parcelles.

4.3 Décrivez sommairement le projet

4.3.1 dans sa phase de réalisation

Le projet consistera dans l'arrachage des souches en 2014. Les souches seront incinérées ou broyées.

4.3.2 dans sa phase d'exploitation

Les parcelles seront ensuite mises en prairie et exploitées par l'EARL GUILLOT

4.4.1 A quelle(s) procédure(s) administrative(s) d'autorisation le projet a-t-il été ou sera-t-il soumis ?
La décision de l'autorité administrative de l'Etat compétente en matière d'environnement devra être jointe au(x) dossier(s) d'autorisation(s).

Autorisation de défrichement

4.4.2 Précisez ici pour quelle procédure d'autorisation ce formulaire est rempli

Autorisation de défrichement

4.5 Dimensions et caractéristiques du projet et superficie globale (assiette) de l'opération - préciser les unités de mesure utilisées

Grandeurs caractéristiques	Valeur
Superficie défrichée	2,7 hectares

4.6 Localisation du projet

Adresse

Neuvialle 63470 Puy Saint Gulmier

Coordonnées géographiques[1] **Long.** E 2° 39' 37.5408" **Lat.** N 45° 47' 4.7322"

Pour les rubriques 5° a), 6° b) et d), 8°, 10°, 18°, 28° a) et b), 32° ; 41° et 42° :

Point de départ : **Long.** __ ° __ ' __ " _ **Lat.** __ ° __ ' __ " _

Point d'arrivée : **Long.** __ ° __ ' __ " _ **Lat.** __ ° __ ' __ " _

Communes traversées :

4.7 S'agit-il d'une modification/extension d'une installation ou d'un ouvrage existant ? **Oui** ☐ **Non** ☒

4.7.1 Si oui, cette installation ou cet ouvrage a-t-il fait l'objet d'une étude d'impact ? **Oui** ☐ **Non** ☐

4.7.2 Si oui, à quelle date a-t-il été autorisé ?

4.8 Le projet s'inscrit-il dans un programme de travaux ? **Oui** ☐ **Non** ☒

Si oui, de quels projets se compose le programme ?

5. Sensibilité environnementale de la zone d'implantation envisagée

5.1 Occupation des sols

Quel est l'usage actuel des sols sur le lieu de votre projet ?

Boisements résineux.

Existe-t-il un ou plusieurs documents d'urbanisme (ensemble des documents d'urbanisme concernés) réglementant l'occupation des sols sur le lieu/tracé de votre projet ? **Oui** ☐ **Non** ☒

1 Pour l'outre-mer, voir notice explicative

Si oui, intitulé et date d'approbation :
Précisez le ou les règlements applicables à la zone du projet

Pour les rubriques 33° à 37°, le ou les documents ont-ils fait l'objet d'une évaluation environnementale ? Oui ☐ Non ☐

5.2 Enjeux environnementaux dans la zone d'implantation envisagée :
Complétez le tableau suivant, par tous moyens utiles, notamment à partir des informations disponibles sur le site internet http://www.developpement-durable.gouv.fr/etude-impact

Le projet se situe-t-il :	Oui	Non	Lequel/Laquelle ?
dans une zone naturelle d'intérêt écologique, faunistique et floristique de type I ou II (ZNIEFF) ou couverte par un arrêté de protection de biotope ?	☐	x	
en zone de montagne ?	x	☐	
sur le territoire d'une commune littorale ?	☐	x	
dans un parc national, un parc naturel marin, une réserve naturelle (régionale ou nationale) ou un parc naturel régional ?	☐	x	
sur un territoire couvert par un plan de prévention du bruit, arrêté ou le cas échéant, en cours d'élaboration ?	☐	x	
dans une aire de mise en valeur de l'architecture et du patrimoine ou une zone de protection du patrimoine architectural, urbain et paysager ?	☐	x	
dans une zone humide ayant fait l'objet d'une délimitation ?	☐	x	
dans une commune couverte par un plan de prévention des risques naturels prévisibles ou par un plan de prévention des risques technologiques ?	☐	x	
si oui, est-il prescrit ou approuvé ?	☐	☐	
dans un site ou sur des sols pollués ?	☐	x	
dans une zone de répartition des eaux ?	☐	x	

dans un périmètre de protection rapprochée d'un captage d'eau destiné à l'alimentation humaine ?	☐	x	
dans un site inscrit ou classé ?	☐	x	
Le projet se situe-t-il, dans ou à proximité :	**Oui**	**Non**	**Lequel et à quelle distance ?**
d'un site Natura 2000 ?	☐	x	
d'un monument historique ou d'un site classé au patrimoine mondial de l'UNESCO ?	☐	x	

6. Caractéristiques de l'impact potentiel du projet sur l'environnement et la santé humaine

6.1 Le projet envisagé est-il susceptible d'avoir les incidences suivantes ?
Veuillez compléter le tableau suivant :

Domaines de l'environnement :		**Oui**	**Non**	**De quelle nature ? De quelle importance ?** ***Appréciez sommairement l'impact potentiel***
Ressources	Engendre-t-il des prélèvements d'eau ?	☐	x	
	Impliquera-t-il des drainages / ou des modifications prévisibles des masses d'eau souterraines ?	☐	x	
	Est-il excédentaire en matériaux ?	☐	x	
	Est-il déficitaire en matériaux ? Si oui, utilise-t-il les ressources naturelles du sol ou du sous-sol ?	☐	x	
Milieu naturel	Est-il susceptible d'entraîner des perturbations, des dégradations, des destructions de la biodiversité existante : faune, flore, habitats, continuités écologiques ?	☐	x	
	Est-il susceptible d'avoir des incidences sur les zones à sensibilité particulière énumérées au 5.2 du présent formulaire ?	☐	x	
	Engendre-t-il la consommation d'espaces naturels, agricoles, forestiers, maritimes ?	x	☐	

Risques et nuisances	Est-il concerné par des risques technologiques ?	☐	| x	
	Est-il concerné par des risques naturels ?	☐	| x	
	Engendre-t-il des risques sanitaires ? Est-il concerné par des risques sanitaires ?	☐	| x	
Commodités de voisinage	Est-il source de bruit ? Est-il concerné par des nuisances sonores ?	☐ ☐	| x x	
	Engendre-t-il des odeurs ? Est-il concerné par des nuisances olfactives ?	☐ ☐	| x | x	
	Engendre-t-il des vibrations ? Est-il concerné par des vibrations ?	☐ ☐	| x | x	
	Engendre-t-il des émissions lumineuses? Est-il concerné par des émissions lumineuses ?	☐ ☐	| x | x	
Pollutions	Engendre-t-il des rejets polluants dans l'air ?	☐	| x	
	Engendre-t-il des rejets hydrauliques ? Si oui, dans quel milieu ?	☐ ☐	| x ☐	
	Engendre-t-il la production d'effluents ou de déchets non dangereux, inertes, dangereux ?	☐	| x	
Patrimoine / Cadre de vie / Population	Est-il susceptible de porter atteinte au patrimoine architectural, culturel, archéologique et paysager ?	☐	| x	
	Engendre-t-il des modifications sur les activités humaines (agriculture, sylviculture, urbanisme / aménagements) ?	☒	| x	

6.2 Les incidences du projet identifiées au 6.1 sont-elles susceptibles d'être cumulées avec d'autres projets connus ?

Oui ☐ **Non** [x] Si oui, décrivez lesquelles :

6.3 Les incidences du projet identifiées au 6.1 sont-elles susceptibles d'avoir des effets de nature transfrontière ?

Oui ☐ Non ☒ Si oui, décrivez lesquels :

7. Auto-évaluation (facultatif)

Au regard du formulaire rempli, estimez-vous qu'il est nécessaire que votre projet fasse l'objet d'une étude d'impact ou qu'il devrait en être dispensé ? Expliquez pourquoi.

8. Annexes

8.1 Annexes obligatoires

	Objet
☒	Un plan de situation 1/25 000 ou, à défaut, au 1/50 000 (Il peut s'agir d'extraits cartographiques du document d'urbanisme s'il existe) ;
☒	Des photographies datées (2 ans maximum) de la zone d'implantation, avec une localisation cartographique des différentes prises de vue ;
☒	Un plan du projet ou, pour les travaux, ouvrages ou aménagements visés aux rubriques *5° a), 6° b) et d), 8°, 10°, 18°, 28° a) et b), 32°, 41° et 42°* un projet de tracé ou une enveloppe de tracé ;
☐	**Sauf pour les travaux, ouvrages ou aménagements visés aux rubriques *5° a), 6° b) et d), 8°, 10°, 18°, 28° a) et b), 32°, 41° et 42°*** : plan des abords du projet (100 mètres au minimum) pouvant prendre la forme de photos aériennes datées et complétées si nécessaire selon les évolutions récentes, à une échelle comprise entre 1/2 000 et 1/5 000. Ce plan devra préciser l'affectation des constructions et terrains avoisinants ainsi que les canaux, plans d'eau et cours d'eau ;

8.2 Autres annexes volontairement transmises par le maître d'ouvrage ou pétitionnaire

Veuillez compléter le tableau ci-joint en indiquant les annexes jointes au présent formulaire d'évaluation, ainsi que les parties auxquelles elles se rattachent

Objet

9. Engagement et signature

Je certifie sur l'honneur l'exactitude des renseignements ci-dessus [x]

Fait à Nevicata le, 3 Decembre 2013

Signature

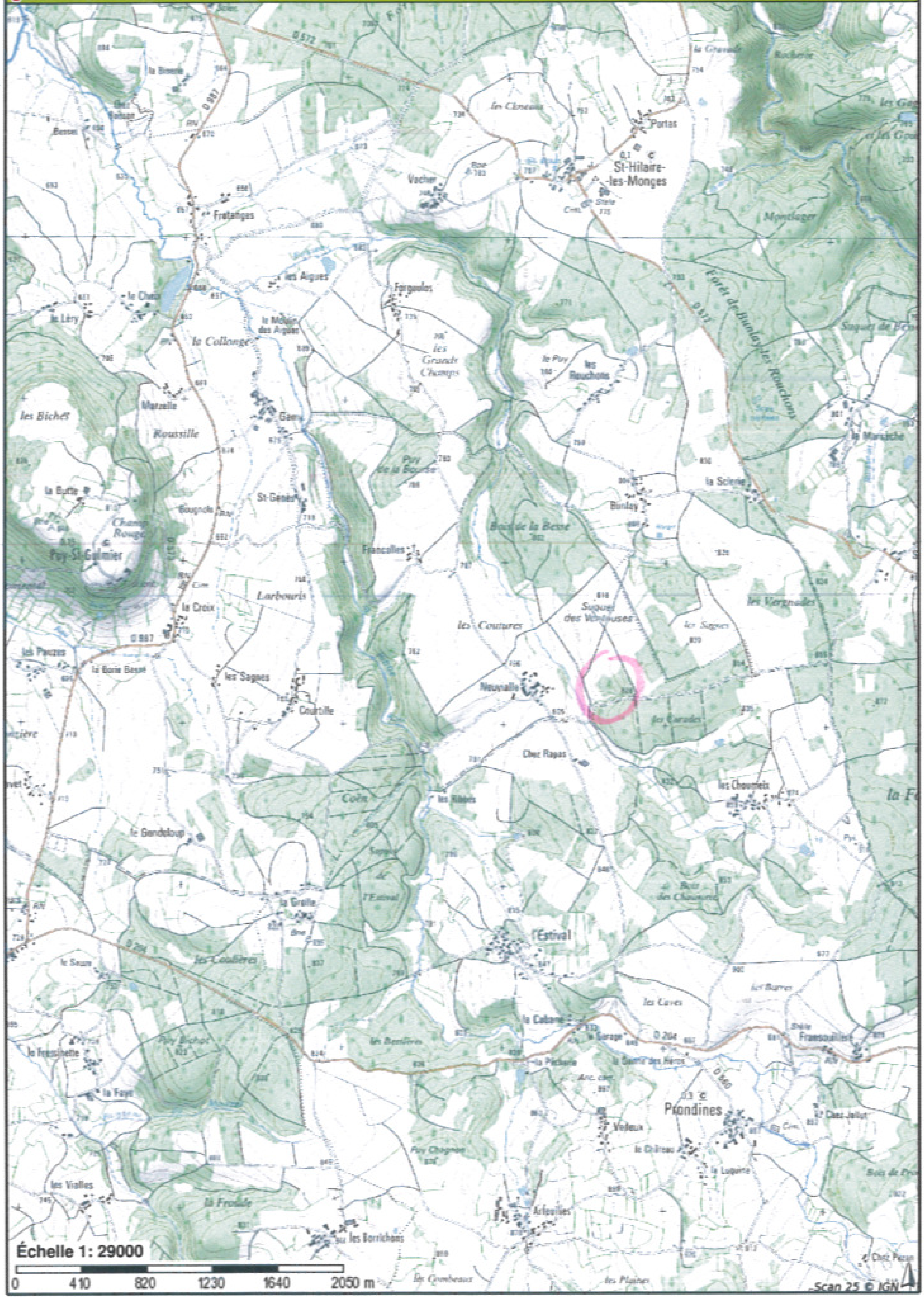

St-Hilaire-les-Monges
Portas
Vacher
Fretanges
les Aigues
Forgoules
le Léry
la Collonge
les Grands Champs
les Rouchons
Forêt de Bunlay les Rouchons
Montlager
les Biches
Roussille
Gam
Puy de la Bousse
St-Genès
la Butte
Champ Rouge
Puy-St-Gulmier
Francolles
Bois de la Besse
Bunlay
la Scierie
la Maracche
Larbouris
la Croix
les Coutures
Suquet des Ventouses
les Sagnes
les Vergnades
les Pouzes
la Borie Bessé
les Sagnes
Courtille
Neuvialle
les Carades
Chez Rapas
les Chourreix
Coën
les Ribes
le Gendeloup
la Graille
l'Estival
Bois des Chaumes
les Coudières
la Cabane
les Barres
les Caves
Fraissouillère
la Franchette
Puy Bichat
les Beurlères
la Pacherie
Prondines
la Faye
Vedeux
le Château
la Luquine
Puy Chagnon
les Vialles
la Frouade
Arfeuilles
les Borrichons
les Combeaux
les Plaines
Chez Jallut
Chez Puron
D 987
D 204
Échelle 1: 29000
0
410
820
1230
1640
2050 m
Scan 25 © IGN

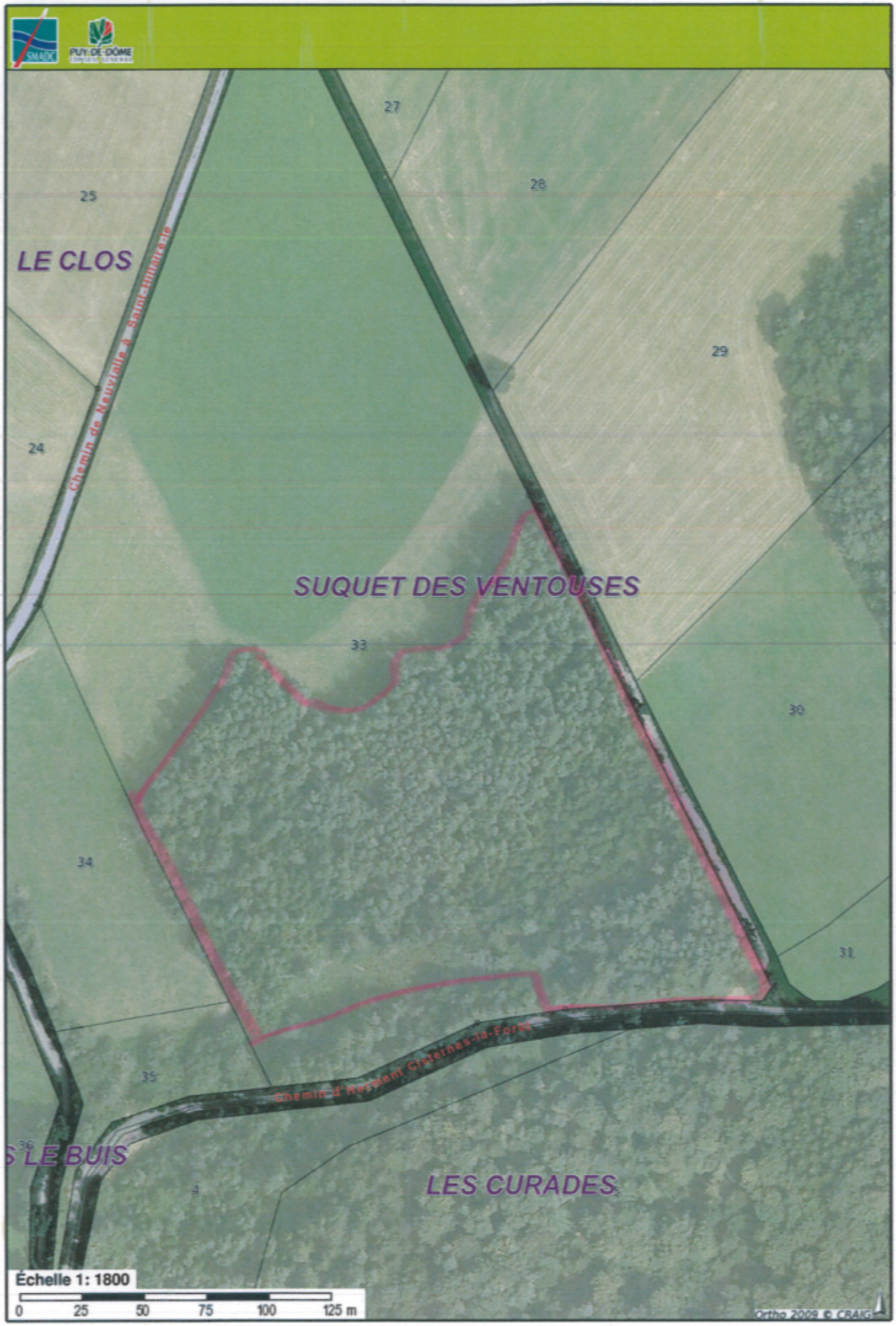

SMADC
PUY-DE-DÔME
27
28
25
LE CLOS
Chemin de Neuvialle à Saint-Hilaire-le
29
24
SUQUET DES VENTOUSES
33
30
34
31
Chemin d'Ressient Cisternes-la-Forêt
35
36
S LE BUIS
4
LES CURADES
Échelle 1: 1800
0
25
50
75
100
125 m
Ortho 2009 © CRAIG

2K 33. Puy Saint Gulmier - 14/11/13