

**Demande d'examen au cas par cas préalable
à la réalisation d'une étude d'impact**

Article R. 122-3 du code de l'environnement

*Ce formulaire n'est pas applicable aux installations classées pour la protection
de l'environnement*

*Ce formulaire sera publié sur le site internet de l'autorité administrative de l'Etat compétente en
matière d'environnement*

Avant de remplir cette demande, lire attentivement la notice explicative

Cadre réservé à l'administration

Date de réception :
6/12/12

Dossier complet le :

N° d'enregistrement :

2.012-90

1. Intitulé du projet

Défrichement de 5,4 ha de bois (épicéas) au lieu dit « Lachamp » sur la commune de Présailles (43)

2. Identification du maître d'ouvrage ou du pétitionnaire

2.1 Personne physique

Nom

Prénom

2.2 Personne morale

Dénomination ou raison sociale

SARL EYRAUD & Fils

Nom, prénom et qualité de la personne habilitée à représenter la personne morale

EYRAUD Christian, Gérant

RCS / SIRET

1342211539000161

Forme juridique

SARL à associé unique

*Joignez à votre demande le document CERFA n° 14734*01*

3. Rubrique(s) applicable(s) du tableau des seuils et critères; annexé à l'article R. 122-2 du code de l'environnement et dimensionnement correspondant du projet

N° de rubrique et sous rubrique	Caractéristiques du projet au regard des seuils et critères de la rubrique
51° a)	Défrichement d'une superficie de 5,4 ha

4. Caractéristiques générales du projet

Doivent être annexées au présent formulaire les pièces énoncées à la rubrique 8.1

4.1 Nature du projet

Défrichement de 5,4 ha de bois (épicéas) au lieu dit « Lachamp » sur la commune de Présailles (43)

4.2 Objectifs du projet

Extension d'une carrière de basalte à ciel ouvert

4.3 Décrivez sommairement le projet

4.3.1 dans sa phase de réalisation

Le défrichement aura lieu au fur et à mesure de l'avancement de l'exploitation des matériaux, qui se fera en six phases quinquennales. Chaque phase constituera un avancement dans le massif forestier sur une longueur moyenne de 60 m et une largeur moyenne de 150 m

4.3.2 dans sa phase d'exploitation

Pas de phase d'exploitation concernant le défrichement, la phase exploitation concernera la carrière

4.4.1 A quelle(s) procédure(s) administrative(s) d'autorisation le projet a-t-il été ou sera-t-il soumis ?

La décision de l'autorité administrative de l'Etat compétente en matière d'environnement devra être jointe au(x) dossier(s) d'autorisation(s).

Autorisation au titre des ICPE – Autorisation de défrichement – Déclaration au titre de la Loi sur l'Eau

4.4.2 Précisez ici pour quelle procédure d'autorisation ce formulaire est rempli

Autorisation de défrichement

4.5 Dimensions et caractéristiques du projet et superficie globale (assiette) de l'opération - préciser les unités de mesure utilisées

Grandeurs caractéristiques	Valeur
Superficie du massif forestier	27 ha
Superficie à défricher	5,4 ha

4.6 Localisation du projet

Adresse

Lieu-dit « Lachamp »
43 150 PRESAILLES

Coordonnées géographiques¹ Long. ___° ___' ___" Lat. ___° ___' ___"

Pour les rubriques 5° a), 6° b) et d), 8°, 10°, 18°, 28° a) et b), 32°, 41° et 42° :

Point de départ : Long. ___° ___' ___" Lat. ___° ___' ___"

Point d'arrivée : Long. ___° ___' ___" Lat. ___° ___' ___"

Communes traversées :

4.7 S'agit-il d'une modification/extension d'une installation ou d'un ouvrage existant ? Oui Non

4.7.1 Si oui, cette installation ou cet ouvrage a-t-il fait l'objet d'une étude d'impact ? Oui Non

4.7.2 Si oui, à quelle date a-t-il été autorisé ?

4.8 Le projet s'inscrit-il dans un programme de travaux ? Oui Non

Si oui, de quels projets se compose le programme ?

Le défrichement est fonctionnellement lié à l'extension de la carrière de basalte projetée par la SARL EYRAUD & Fils

5. Sensibilité environnementale de la zone d'implantation envisagée

5.1 Occupation des sols

Quel est l'usage actuel des sols sur le lieu de votre projet ?

Boisement d'espèces âgées de plus de 30 ans

Existe-t-il un ou plusieurs documents d'urbanisme (ensemble des documents d'urbanisme concernés) réglementant l'occupation des sols sur le lieu/tracé de votre projet ? Oui Non

¹ Pour l'outre-mer, voir notice explicative

Si oui, intitulé et date d'approbation :
Précisez le ou les règlements applicables à la zone du projet

Pour les rubriques 33° à 37°, le ou les documents ont-ils fait l'objet d'une évaluation environnementale ? Oui Non

5.2 Enjeux environnementaux dans la zone d'implantation envisagée :

Complétez le tableau suivant, par tous moyens utiles, notamment à partir des informations disponibles sur le site internet <http://www.developpement-durable.gouv.fr/etude-impact>

Le projet se situe-t-il :	Oui	Non	Lequel/Laquelle ?
dans une zone naturelle d'intérêt écologique, faunistique et floristique de type I ou II (ZNIEFF) ou couverte par un arrêté de protection de biotope ?	<input checked="" type="checkbox"/>	<input type="checkbox"/>	ZNIEFF de type II « Mézenc-Meygal »
en zone de montagne ?	<input checked="" type="checkbox"/>	<input type="checkbox"/>	Plateau du Mézenc
sur le territoire d'une commune littorale ?	<input type="checkbox"/>	<input checked="" type="checkbox"/>	
dans un parc national, un parc naturel marin, une réserve naturelle (régionale ou nationale) ou un parc naturel régional ?	<input type="checkbox"/>	<input checked="" type="checkbox"/>	
sur un territoire couvert par un plan de prévention du bruit, arrêté ou le cas échéant, en cours d'élaboration ?	<input type="checkbox"/>	<input checked="" type="checkbox"/>	
dans une aire de mise en valeur de l'architecture et du patrimoine ou une zone de protection du patrimoine architectural, urbain et paysager ?	<input type="checkbox"/>	<input checked="" type="checkbox"/>	
dans une zone humide ayant fait l'objet d'une délimitation ?	<input type="checkbox"/>	<input checked="" type="checkbox"/>	
dans une commune couverte par un plan de prévention des risques naturels prévisibles ou par un plan de prévention des risques technologiques ?	<input type="checkbox"/>	<input checked="" type="checkbox"/>	
si oui, est-il prescrit ou approuvé ?	<input type="checkbox"/>	<input type="checkbox"/>	
dans un site ou sur des sols pollués ?	<input type="checkbox"/>	<input checked="" type="checkbox"/>	
dans une zone de répartition des eaux ?	<input type="checkbox"/>	<input checked="" type="checkbox"/>	

dans un périmètre de protection rapprochée d'un captage d'eau destiné à l'alimentation humaine ?	<input type="checkbox"/>	<input checked="" type="checkbox"/>	
dans un site inscrit ou classé ?	<input type="checkbox"/>	<input checked="" type="checkbox"/>	
Le projet se situe-t-il, dans ou à proximité :	Oui	Non	Lequel et à quelle distance ?
d'un site Natura 2000 ?	<input checked="" type="checkbox"/>	<input type="checkbox"/>	Loire et ses affluents : 0,4 km Rivières à écrevisses : 0,8 km Mézenec : 1,5 km Gorge de la Loire et affluents : 2 km } Hors bassin versant du projet
d'un monument historique ou d'un site classé au patrimoine mondial de l'UNESCO ?	<input type="checkbox"/>	<input checked="" type="checkbox"/>	

6. Caractéristiques de l'impact potentiel du projet sur l'environnement et la santé humaine

6.1 Le projet envisagé est-il susceptible d'avoir les incidences suivantes ?

Veillez compléter le tableau suivant :

Domaines de l'environnement :		Oui	Non	De quelle nature ? De quelle importance ? Appréciez sommairement l'impact potentiel
Ressources	Engendre-t-il des prélèvements d'eau ?	<input type="checkbox"/>	<input checked="" type="checkbox"/>	
	Impliquera-t-il des drainages / ou des modifications prévisibles des masses d'eau souterraines ?	<input type="checkbox"/>	<input checked="" type="checkbox"/>	
	Est-il excédentaire en matériaux ?	<input type="checkbox"/>	<input checked="" type="checkbox"/>	
	Est-il déficitaire en matériaux ? Si oui, utilise-t-il les ressources naturelles du sol ou du sous-sol ?	<input type="checkbox"/>	<input checked="" type="checkbox"/>	
Milieu naturel	Est-il susceptible d'entraîner des perturbations, des dégradations, des destructions de la biodiversité existante : faune, flore, habitats, continuités écologiques ?	<input checked="" type="checkbox"/>	<input type="checkbox"/>	Disparition temporaire de la flore Perturbation de la faune associée
	Est-il susceptible d'avoir des incidences sur les zones à sensibilité particulière énumérées au 5.2 du présent formulaire ?	<input type="checkbox"/>	<input checked="" type="checkbox"/>	
	Engendre-t-il la consommation d'espaces naturels, agricoles, forestiers, maritimes ?	<input type="checkbox"/>	<input checked="" type="checkbox"/>	

Risques et nuisances	Est-il concerné par des risques technologiques ?	<input type="checkbox"/>	<input checked="" type="checkbox"/>	
	Est-il concerné par des risques naturels ?	<input type="checkbox"/>	<input checked="" type="checkbox"/>	
	Engendre-t-il des risques sanitaires ? Est-il concerné par des risques sanitaires ?	<input type="checkbox"/>	<input checked="" type="checkbox"/>	
Commodités de voisinage	Est-il source de bruit ? Est-il concerné par des nuisances sonores ?	<input checked="" type="checkbox"/>	<input type="checkbox"/>	Engins liés au défrichage
	Engendre-t-il des odeurs ? Est-il concerné par des nuisances olfactives ?	<input type="checkbox"/>	<input checked="" type="checkbox"/>	
	Engendre-t-il des vibrations ? Est-il concerné par des vibrations ?	<input type="checkbox"/>	<input checked="" type="checkbox"/>	
	Engendre-t-il des émissions lumineuses ? Est-il concerné par des émissions lumineuses ?	<input type="checkbox"/>	<input checked="" type="checkbox"/>	
	Engendre-t-il des rejets polluants dans l'air ?	<input type="checkbox"/>	<input checked="" type="checkbox"/>	
	Engendre-t-il des rejets hydrauliques ? Si oui, dans quel milieu ?	<input type="checkbox"/>	<input checked="" type="checkbox"/>	
	Engendre-t-il la production d'effluents ou de déchets non dangereux, inertes, dangereux ?	<input type="checkbox"/>	<input checked="" type="checkbox"/>	
Patrimoine / Cadre de vie / Population	Est-il susceptible de porter atteinte au patrimoine architectural, culturel, archéologique et paysager ?	<input type="checkbox"/>	<input checked="" type="checkbox"/>	
	Engendre-t-il des modifications sur les activités humaines (agriculture, sylviculture, urbanisme / aménagements) ?	<input type="checkbox"/>	<input checked="" type="checkbox"/>	
6.2 Les incidences du projet identifiées au 6.1 sont-elles susceptibles d'être cumulées avec d'autres projets connus ?				
Oui <input type="checkbox"/> Non <input checked="" type="checkbox"/> Si oui, décrivez lesquelles : <input type="text"/>				

6.3 Les incidences du projet identifiées au 6.1 sont-elles susceptibles d'avoir des effets de nature transfrontière ?

Oui Non Si oui, décrivez lesquels :

7. Auto-évaluation (facultatif)

Au regard du formulaire rempli, estimez-vous qu'il est nécessaire que votre projet fasse l'objet d'une étude d'impact ou qu'il devrait en être dispensé ? Expliquez pourquoi.

Une étude d'impact a déjà été réalisée dans le cadre du dossier de demande d'autorisation ICPE pour l'extension de la carrière. Cette étude prend également en compte les impacts liés au défrichement...
Un technicien de la DREAL avait affirmé que, en terme de projet global, il était nécessaire de joindre l'étude d'impact au dossier de demande de défrichement.
Lors du dépôt du dossier de demande de défrichement à la DDT (complété de l'étude d'impact), il nous a été demandé au préalable de réaliser cette demande...

8. Annexes

8.1 Annexes obligatoires

	Objet
<input checked="" type="checkbox"/>	Un plan de situation 1/25 000 ou, à défaut, au 1/50 000 (il peut s'agir d'extraits cartographiques du document d'urbanisme s'il existe) ;
<input checked="" type="checkbox"/>	Des photographies datées (2 ans maximum) de la zone d'implantation, avec une localisation cartographique des différentes prises de vue ;
<input checked="" type="checkbox"/>	Un plan du projet ou, pour les travaux, ouvrages ou aménagements visés aux rubriques 5° a), 6° b) et d), 8°, 10°, 18°, 28° a) et b), 32°, 41° et 42° un projet de tracé ou une enveloppe de tracé ;
<input checked="" type="checkbox"/>	Sauf pour les travaux, ouvrages ou aménagements visés aux rubriques 5° a), 6° b) et d), 8°, 10°, 18°, 28° a) et b), 32°, 41° et 42° ; plan des abords du projet (100 mètres au minimum) pouvant prendre la forme de photos aériennes datées et complétées si nécessaire selon les évolutions récentes, à une échelle comprise entre 1/2 000 et 1/5 000. Ce plan devra préciser l'affectation des constructions et terrains avoisinants ainsi que les canaux, plans d'eau et cours d'eau ;

8.2 Autres annexes volontairement transmises par le maître d'ouvrage ou pétitionnaire

Veillez compléter le tableau ci-joint en indiquant les annexes jointes au présent formulaire d'évaluation, ainsi que les parties auxquelles elles se rattachent

	Objet

9. Engagement et signature

Je certifie sur l'honneur l'exactitude des renseignements ci-dessus



Fait à **Le Monastier sur Gazeille**

le. **06 Décembre 2012**

Signature



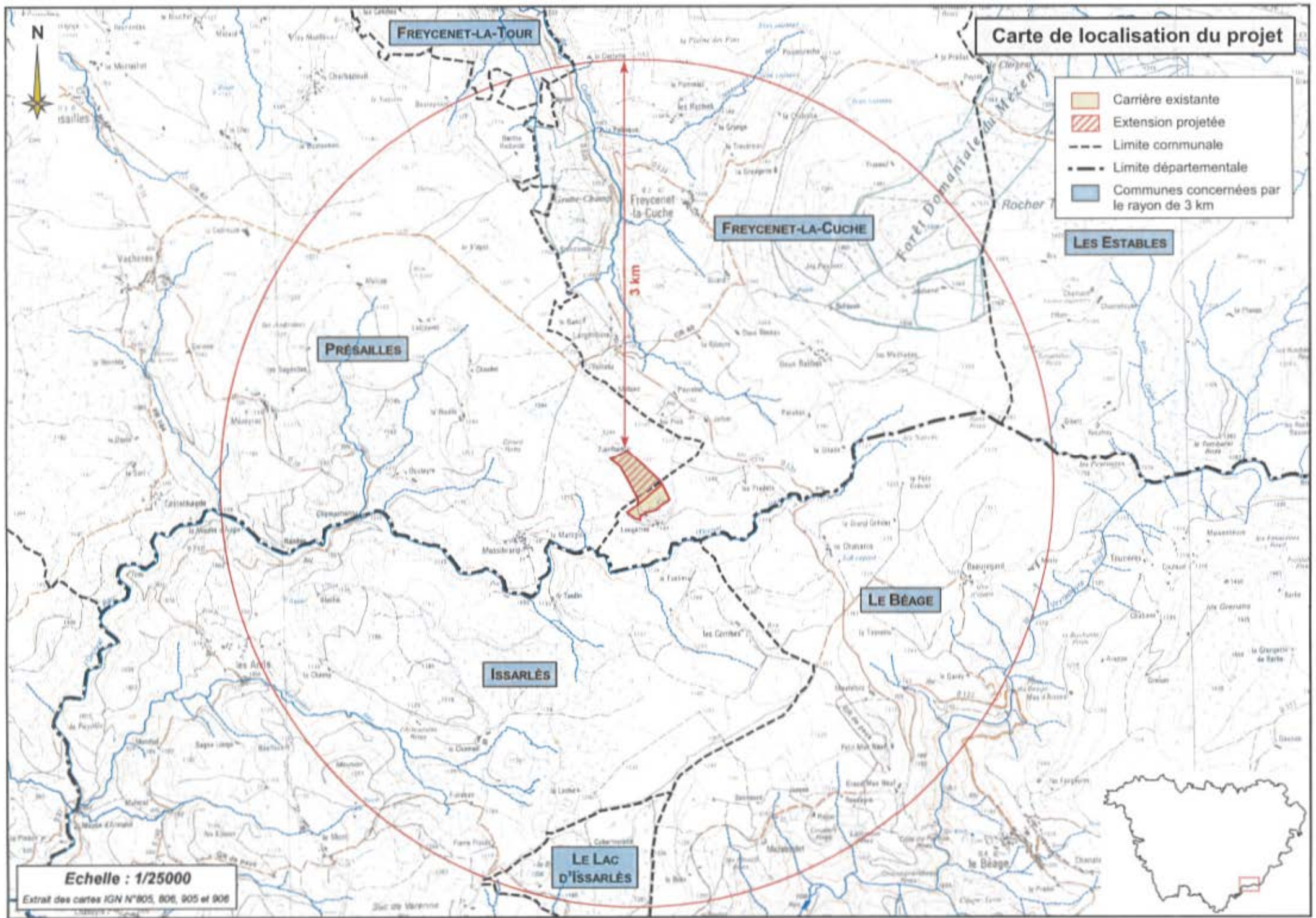

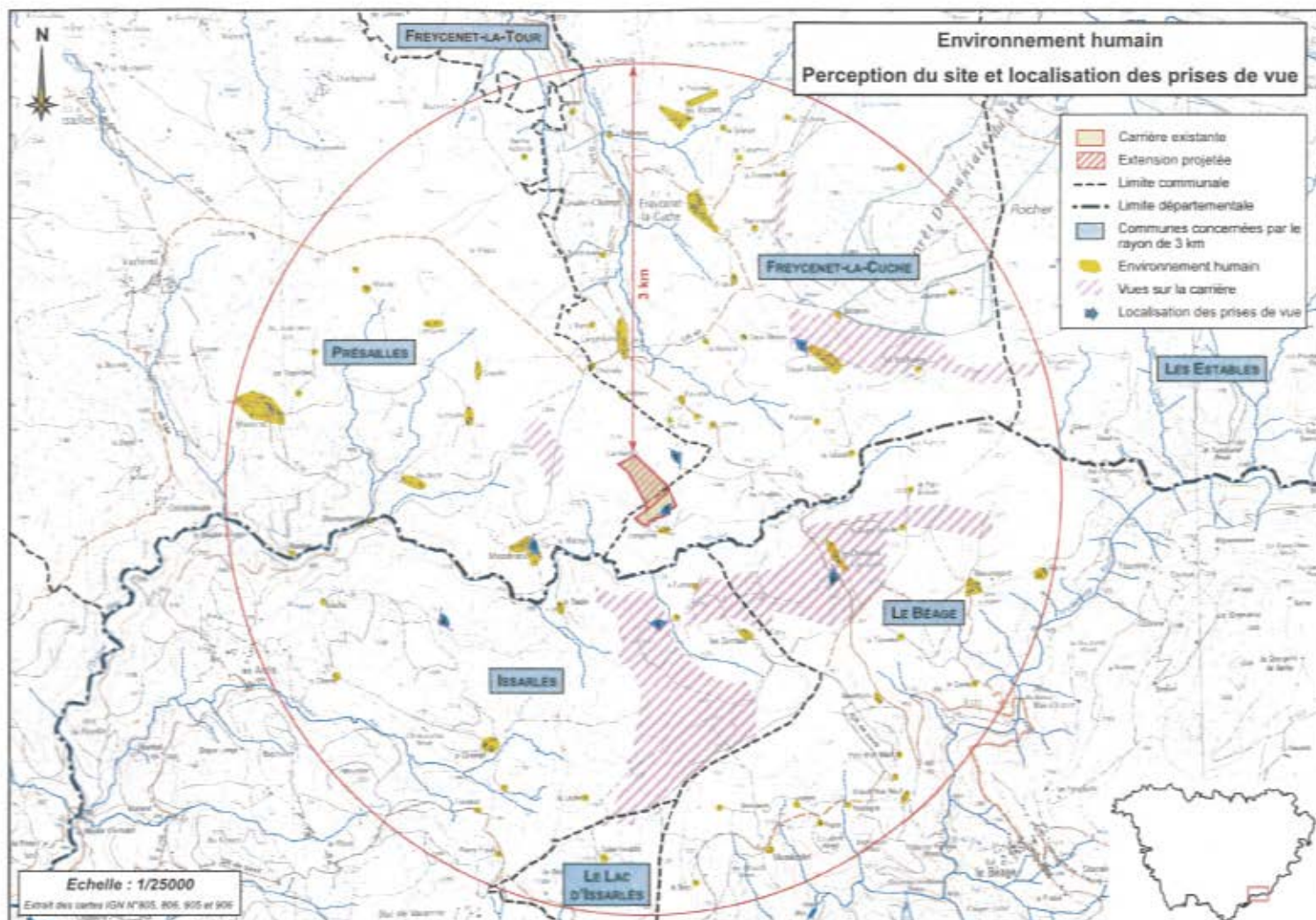

Photographies prises le 07 Septembre 2012

- RESEAUX**
 - RESEAU D'EAU
 - RESEAU D'EGOUTS
 - RESEAU DE GAZ
 - RESEAU DE FIBRE OPTIQUE
- RESEAU D'EAU**
 - RESEAU D'EAU POTABLE
 - RESEAU D'EAU USEE
 - RESEAU D'EAU USEE NON POTABLE
- RESEAU D'EGOUTS**
 - RESEAU D'EGOUTS
 - RESEAU D'EGOUTS NON POTABLE
- RESEAU DE GAZ**
 - RESEAU DE GAZ
 - RESEAU DE GAZ NON POTABLE
- RESEAU DE FIBRE OPTIQUE**
 - RESEAU DE FIBRE OPTIQUE
 - RESEAU DE FIBRE OPTIQUE NON POTABLE

LES RESEAUX D'EAU POTABLE, D'EGOUTS, DE GAZ ET DE FIBRE OPTIQUE

Les réseaux d'eau potable, d'égouts, de gaz et de fibre optique sont gérés par des sociétés locales ou nationales. Les réseaux d'eau potable et d'égouts sont gérés par des sociétés locales ou nationales. Les réseaux de gaz et de fibre optique sont gérés par des sociétés nationales.

RESERVOIRS DE BIODIVERSITE

Les réservoirs de biodiversité sont des zones où la biodiversité est particulièrement élevée. Ils sont classés en deux types : les réservoirs de biodiversité nationaux et les réservoirs de biodiversité locaux.

Tourisme

OFFRES ET ACTIVITES

→ à développer en faveur d'un tourisme durable et identitaire du PNRVA

PROMOTION TOURISME

→ adapter les messages

Filières du bois

BOIS D'ŒUVRE, BOIS DE CONSTRUCTION & BOIS ENERGIE

→ développer les filières locales dans le respect des spécificités et atouts locaux

Géologie

MATERIAUX

→ les exploiter dans le respect des spécificités et atouts locaux

BITES

→ les préserver et les faire découvrir

Avertissements

Les avertissements sont des zones où il y a un risque d'accident ou de catastrophe naturelle. Ils sont classés en deux types : les avertissements nationaux et les avertissements locaux.

Agriculture

PRODUITS LOCAUX AUTHENTIQUES ET GENERATEURS DE VALEUR AJOUTEE LOCALE

→ à développer

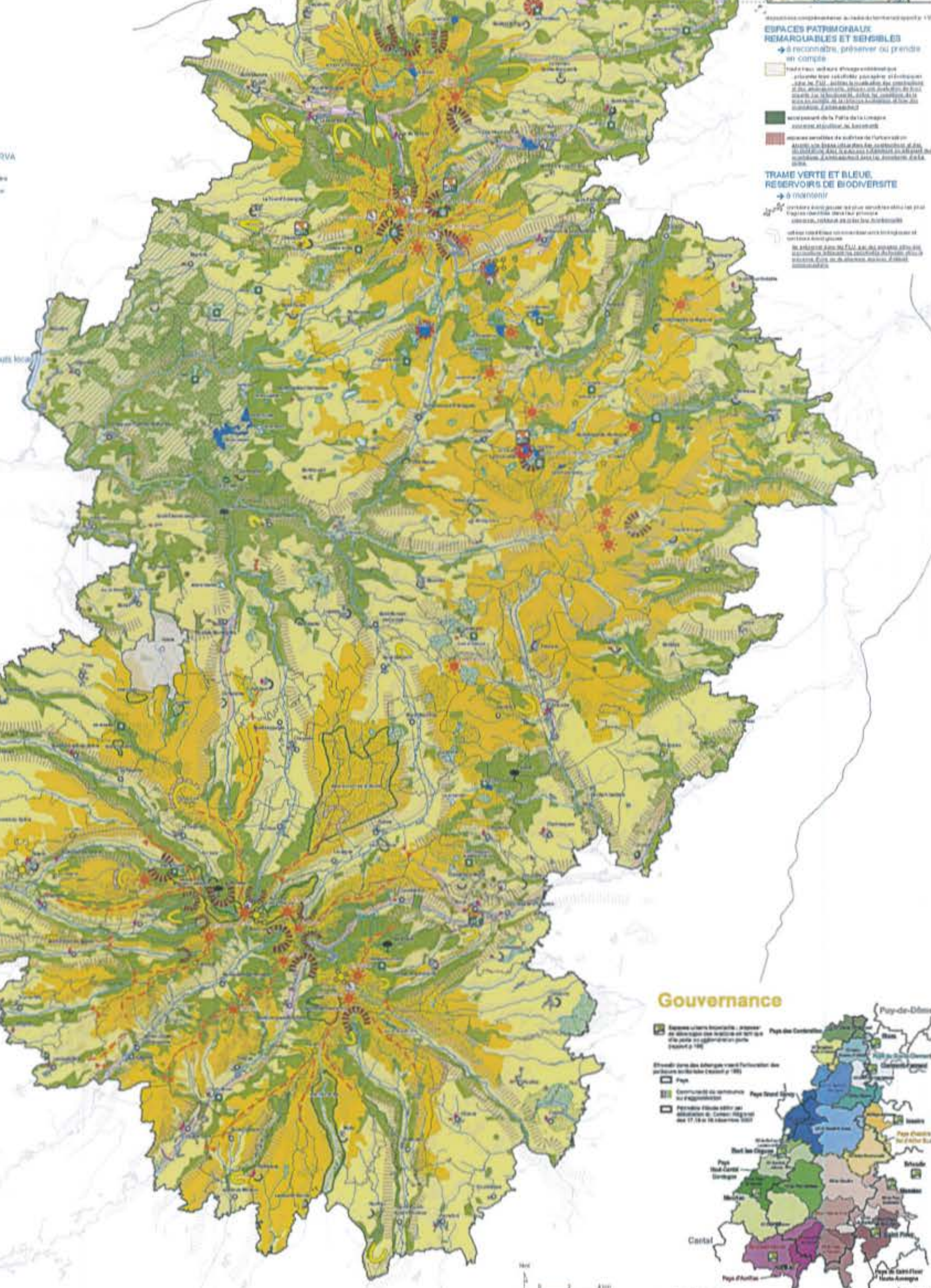

ESPACE PATRIMONIALE REMARQUABLE ET SENSIBLE

→ à reconnaître, préserver ou prendre en compte

TRAME VERTE ET BLEUE, RESERVOIRS DE BIODIVERSITE

→ à développer

Grands espaces

VASTES ESPACES VOLCANIQUES A VALEUR PATRIMONIALE EXCEPTIONNELLE

→ à gérer de façon durable et personnelle, en :

- garantissant leur intégrité et conciliant les usages
- maintenant la fréquentation des sites régulière
- poursuivant l'aménagement, la restauration et la surveillance

Energies

CONSUMATION ENERGETIQUE ET EMISSIONS DE GAZ A EFFET DE SERRE

→ à réduire en priorité

