

**Demande d'examen au cas par cas préalable  
 à la réalisation d'une étude d'impact**

**Article R. 122-3 du code de l'environnement**

Ce formulaire n'est pas applicable aux installations classées pour la protection  
 de l'environnement

Ce formulaire sera publié sur le site internet de l'autorité administrative de l'Etat compétente en  
 matière d'environnement

**Avant de remplir cette demande, lire attentivement la notice explicative**

**Cadre réservé à l'administration**

Date de réception :

19/10/2012

Dossier complet le :

N° d'enregistrement :

2012-62

**1. Intitulé du projet**

Dessouchage des parcelles boisées ZN26, ZN30, ZN 27  
 commune de Saint Donnet le Douze.

**2. Identification du maître d'ouvrage ou du pétitionnaire**

**2.1 Personne physique**

Nom

Prénom

**2.2 Personne morale**

Dénomination ou raison sociale

G A E C Le Luc du Roussillac

Nom, prénom et qualité de la personne habilitée à représenter la personne  
 morale

ROCHER Gaylon.

RCS / SIRET

1444325188000011

Forme juridique

Joignez à votre demande le document CERFA n° 14734\*01

**3. Rubrique(s) applicable(s) du tableau des seuils et critères annexé à l'article R. 122-2 du code de l'environnement et  
 dimensionnement correspondant du projet**

N° de rubrique et sous rubrique	Caractéristiques du projet au regard des seuils et critères de la rubrique
S1° c)	défrichement d'une superficie de 920200

**4. Caractéristiques générales du projet**

Doivent être annexées au présent formulaire les pièces énoncées à la rubrique 8.1

**4.1 Nature du projet**

défrichement de 920200 de sol de bois au village de Farge

**4.2 Objectifs du projet**

suppression de boisements gênants à moins de 10 mètres de  
 habitations et classé à reconquérir sur la réglementation des  
 boisements.

**4.3 Décrivez sommairement le projet**

**4.3.1 dans sa phase de réalisation**

broyage des souches et des résanants durée des travaux  
 environ 2 semaines, réalisation durant l'hiver 2012/2013

**4.3.2 dans sa phase d'exploitation**

exploitation de parcelles pour la production de fourrage.

4.4.1 A quelle(s) procédure(s) administrative(s) d'autorisation le projet a-t-il été ou sera-t-il soumis ?

La décision de l'autorité administrative de l'Etat compétente en matière d'environnement devra être jointe au(x) dossier(s) d'autorisation(s).

autorisation de défrichement de la ODT et dossier d'aide à la suppression des boisements gênants du C G 63.

4.4.2 Précisez ici pour quelle procédure d'autorisation ce formulaire est rempli

autorisation de défrichement à la ODT

4.5 Dimensions et caractéristiques du projet et superficie globale (assiette) de l'opération - préciser les unités de mesure utilisées

Grandeurs caractéristiques	Valeur
superficie à défricher	2 ha 0200

4.6 Localisation du projet

Adresse

Farge  
63630 St  
Bonnet le Bourg

Coordonnées géographiques<sup>1</sup>

Long. 3°59'29"S Lat. 45°41'84"O

Pour les rubriques 5° a), 6° b) et d), 8°, 10°, 18°, 28° a) et b), 32°, 41° et 42° :

Point de départ :

Long. \_\_\_\_\_ Lat. \_\_\_\_\_

Point d'arrivée :

Long. ° ' " Lat. ° ' "

Communes traversées :

4.7 S'agit-il d'une modification/extension d'une installation ou d'un ouvrage existant ? Oui  Non

4.7.1 Si oui, cette installation ou cet ouvrage a-t-il fait l'objet d'une étude d'impact ? Oui  Non

4.7.2 Si oui, à quelle date a-t-il été autorisé ?

4.8 Le projet s'inscrit-il dans un programme de travaux ? Oui  Non

Si oui, de quels projets se compose le programme ?

5. Sensibilité environnementale de la zone d'implantation envisagée

5.1 Occupation des sols

Quel est l'usage actuel des sols sur le lieu de votre projet ?

il s'agit d'un tal de bois après coupe rase

Existe-t-il un ou plusieurs documents d'urbanisme (ensemble des documents d'urbanisme concernés) réglementant l'occupation des sols sur le lieu/tracé de votre projet ? Oui  Non

réglementation des boisements réalisée en 2019.

<sup>1</sup> Pour l'outre-mer, voir notice explicative

Si oui, intitulé et date d'approbation :  
Précisez le ou les règlements applicables à la zone du projet

Pour les rubriques 33° à 37°, le ou les documents ont-ils fait l'objet d'une évaluation environnementale ? Oui  Non

**5.2 Enjeux environnementaux dans la zone d'implantation envisagée :**

Complétez le tableau suivant, par tous moyens utiles, notamment à partir des informations disponibles sur le site internet <http://www.developpement-durable.gouv.fr/etude-impact>

Le projet se situe-t-il :	Oui	Non	Lequel/Laquelle ?
dans une zone naturelle d'intérêt écologique, faunistique et floristique de type I ou II (ZNIEFF) ou couverte par un arrêté de protection de biotope ?	<input type="checkbox"/>	<input checked="" type="checkbox"/>	
en zone de montagne ?	<input checked="" type="checkbox"/>	<input type="checkbox"/>	
sur le territoire d'une commune littorale ?	<input type="checkbox"/>	<input checked="" type="checkbox"/>	
dans un parc national, un parc naturel marin, une réserve naturelle (régionale ou nationale) ou un parc naturel régional ?	<input checked="" type="checkbox"/>	<input type="checkbox"/>	Parc naturel régional du Livradois - Forez.
sur un territoire couvert par un plan de prévention du bruit, arrêté ou le cas échéant, en cours d'élaboration ?	<input type="checkbox"/>	<input checked="" type="checkbox"/>	
dans une aire de mise en valeur de l'architecture et du patrimoine ou une zone de protection du patrimoine architectural, urbain et paysager ?	<input type="checkbox"/>	<input checked="" type="checkbox"/>	
dans une zone humide ayant fait l'objet d'une délimitation ?	<input type="checkbox"/>	<input checked="" type="checkbox"/>	
dans une commune couverte par un plan de prévention des risques naturels prévisibles ou par un plan de prévention des risques technologiques ?	<input type="checkbox"/>	<input checked="" type="checkbox"/>	
si oui, est-il prescrit ou approuvé ?	<input type="checkbox"/>	<input type="checkbox"/>	
dans un site ou sur des sols pollués ?	<input type="checkbox"/>	<input checked="" type="checkbox"/>	
dans une zone de répartition des eaux ?	<input type="checkbox"/>	<input checked="" type="checkbox"/>	

dans un périmètre de protection rapprochée d'un captage d'eau destiné à l'alimentation humaine ?	<input type="checkbox"/>	<input checked="" type="checkbox"/>	
dans un site inscrit ou classé ?	<input type="checkbox"/>	<input checked="" type="checkbox"/>	
<b>Le projet se situe-t-il, dans ou à proximité :</b>	<b>Oui</b>	<b>Non</b>	<b>Lequel et à quelle distance ?</b>
d'un site Natura 2000 ?	<input type="checkbox"/>	<input checked="" type="checkbox"/>	
d'un monument historique ou d'un site classé au patrimoine mondial de l'UNESCO ?	<input type="checkbox"/>	<input checked="" type="checkbox"/>	

### 6. Caractéristiques de l'impact potentiel du projet sur l'environnement et la santé humaine

#### 6.1 Le projet envisagé est-il susceptible d'avoir les incidences suivantes ?

Veillez compléter le tableau suivant :

Domaines de l'environnement :		Oui	No n	De quelle nature ? De quelle importance ? Appréciez sommairement l'impact potentiel
<b>Ressources</b>	Engendre-t-il des prélèvements d'eau ?	<input type="checkbox"/>	<input checked="" type="checkbox"/>	
	Impliquera-t-il des drainages / ou des modifications prévisibles des masses d'eau souterraines ?	<input type="checkbox"/>	<input checked="" type="checkbox"/>	
	Est-il excédentaire en matériaux ?	<input type="checkbox"/>	<input checked="" type="checkbox"/>	
	Est-il déficitaire en matériaux ? Si oui, utilise-t-il les ressources naturelles du sol ou du sous-sol ?	<input type="checkbox"/>	<input checked="" type="checkbox"/>	
<b>Milieu naturel</b>	Est-il susceptible d'entraîner des perturbations, des dégradations, des destructions de la biodiversité existante : faune, flore, habitats, continuités écologiques ?	<input type="checkbox"/>	<input checked="" type="checkbox"/>	
	Est-il susceptible d'avoir des incidences sur les zones à sensibilité particulière énumérées au 5.2 du présent formulaire ?	<input type="checkbox"/>	<input checked="" type="checkbox"/>	
	Engendre-t-il la consommation d'espaces naturels, agricoles, forestiers, maritimes ?	<input checked="" type="checkbox"/>	<input type="checkbox"/>	<i>espace boisé rendu à l'équiculture</i>

Risques et nuisances	Est-il concerné par des risques technologiques ?	<input type="checkbox"/>	<input checked="" type="checkbox"/>		
	Est-il concerné par des risques naturels ?	<input type="checkbox"/>	<input checked="" type="checkbox"/>		
	Engendre-t-il des risques sanitaires ? Est-il concerné par des risques sanitaires ?	<input type="checkbox"/>	<input checked="" type="checkbox"/>		
Commodités de voisinage	Est-il source de bruit ? Est-il concerné par des nuisances sonores ?	<input type="checkbox"/>	<input checked="" type="checkbox"/>		
	Engendre-t-il des odeurs ? Est-il concerné par des nuisances olfactives ?	<input type="checkbox"/>	<input checked="" type="checkbox"/>		
	Engendre-t-il des vibrations ? Est-il concerné par des vibrations ?	<input type="checkbox"/>	<input checked="" type="checkbox"/>		
	Engendre-t-il des émissions lumineuses ? Est-il concerné par des émissions lumineuses ?	<input type="checkbox"/>	<input checked="" type="checkbox"/>		
	Pollutions	Engendre-t-il des rejets polluants dans l'air ?	<input type="checkbox"/>	<input checked="" type="checkbox"/>	
		Engendre-t-il des rejets hydrauliques ? Si oui, dans quel milieu ?	<input type="checkbox"/>	<input checked="" type="checkbox"/>	
Engendre-t-il la production d'effluents ou de déchets non dangereux, inertes, dangereux ?		<input type="checkbox"/>	<input checked="" type="checkbox"/>		
Patrimoine / Cadre de vie / Population	Est-il susceptible de porter atteinte au patrimoine architectural, culturel, archéologique et paysager ?	<input type="checkbox"/>	<input checked="" type="checkbox"/>		
	Engendre-t-il des modifications sur les activités humaines (agriculture, sylviculture, urbanisme / aménagements) ?	<input type="checkbox"/>	<input checked="" type="checkbox"/>		

6.2 Les incidences du projet identifiées au 6.1 sont-elles susceptibles d'être cumulées avec d'autres projets connus ?

Oui  Non  Si oui, décrivez lesquelles :

**6.3 Les incidences du projet identifiées au 6.1 sont-elles susceptibles d'avoir des effets de nature transfrontière ?**

Oui  Non  Si oui, décrivez lesquels :

**7. Auto-évaluation (facultatif)**

Au regard du formulaire rempli, estimez-vous qu'il est nécessaire que votre projet fasse l'objet d'une étude d'impact ou qu'il devrait en être dispensé ? Expliquez pourquoi.

*Je pense que le projet devrait être dispensé d'étude d'impact car il s'agit d'un retour à l'agriculture de deux parcelles boisées il y a environ 45 ans. De plus, la réglementation des boisements préconise une remise en état agricole du fait de la proximité des habitations.*

**8. Annexes**

**8.1 Annexes obligatoires**

	Objet
<input checked="" type="checkbox"/>	Un plan de situation 1/25 000 ou, à défaut, au 1/50 000 (il peut s'agir d'extraits cartographiques du document d'urbanisme s'il existe) ;
<input type="checkbox"/>	Des photographies datées (2 ans maximum) de la zone d'implantation, avec une localisation cartographique des différentes prises de vue ;
<input type="checkbox"/>	Un plan du projet ou, pour les travaux, ouvrages ou aménagements visés aux rubriques 5° a), 6° b) et d), 8°, 10°, 18°, 28° a) et b), 32°, 41° et 42° un projet de tracé ou une enveloppe de tracé ;
<input type="checkbox"/>	<b>Sauf pour les travaux, ouvrages ou aménagements visés aux rubriques 5° a), 6° b) et d), 8°, 10°, 18°, 28° a) et b), 32°, 41° et 42° :</b> plan des abords du projet (100 mètres au minimum) pouvant prendre la forme de photos aériennes datées et complétées si nécessaire selon les évolutions récentes, à une échelle comprise entre 1/2 000 et 1/5 000. Ce plan devra préciser l'affectation des constructions et terrains avoisinants ainsi que les canaux, plans d'eau et cours d'eau ;

**8.2 Autres annexes volontairement transmises par le maître d'ouvrage ou pétitionnaire**

Veuillez compléter le tableau ci-joint en indiquant les annexes jointes au présent formulaire d'évaluation, ainsi que les parties auxquelles elles se rattachent

	Objet

9. Engagement et signature

Je certifie sur l'honneur l'exactitude des renseignements ci-dessus



Fait à

Saint Donnet le Bourg

le.

24/09/2019.

Signature



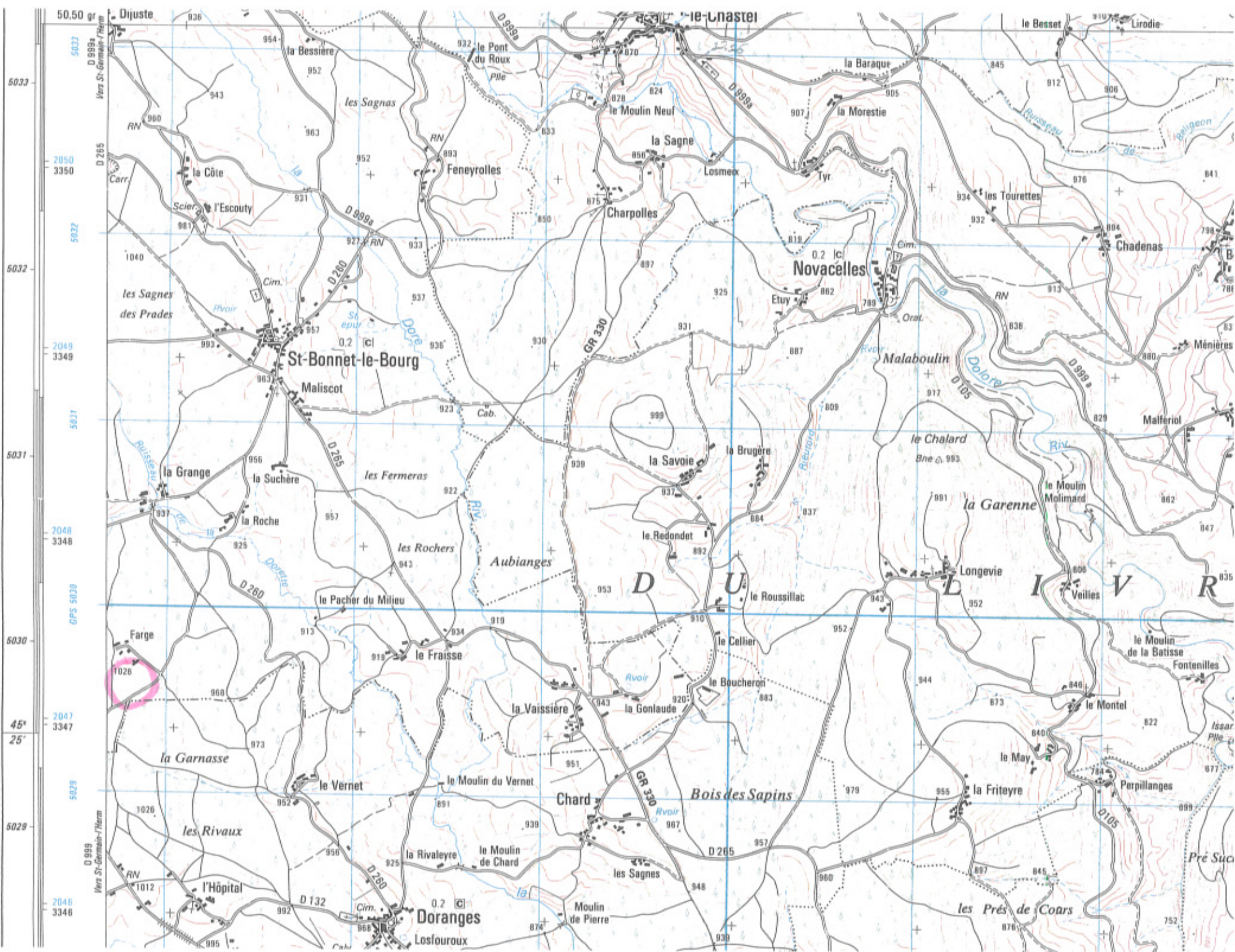

50.50 gr  
5033  
2050  
3350  
5032  
5032  
2049  
3348  
5031  
5031  
2048  
3348  
GPS 5030  
5030  
2047  
3347  
45°  
25'  
5029  
5029  
2046  
3348  
Vers St-Germain-Neuf  
Vers St-Germain-Neuf



Dijuste  
le Bessiere  
le Pont du Roux  
le Moulin Neuf  
la Sagne  
la Baraque  
la Morestie  
le Besset  
Lirodie  
la Côte  
Feneyrolles  
Charpolles  
Novacelles  
les Tourettes  
Chadenas  
St-Bonnet-le-Bourg  
Maliscot  
la Grange  
la Suchère  
les Fermeras  
la Roche  
les Rochers  
Aubianges  
le Redondet  
le Roussillac  
Longevie  
Veilles  
Farge  
le Fraisse  
le Collier  
le Boucheron  
le Montel  
la Garnasse  
le Vernet  
le Moulin du Vernet  
Chard  
Bois des Sapins  
les Rivaux  
l'Hôpital  
Doranges  
Losfouroux  
le May  
la Fritayre  
les Prés de Cotars

D U L I V R

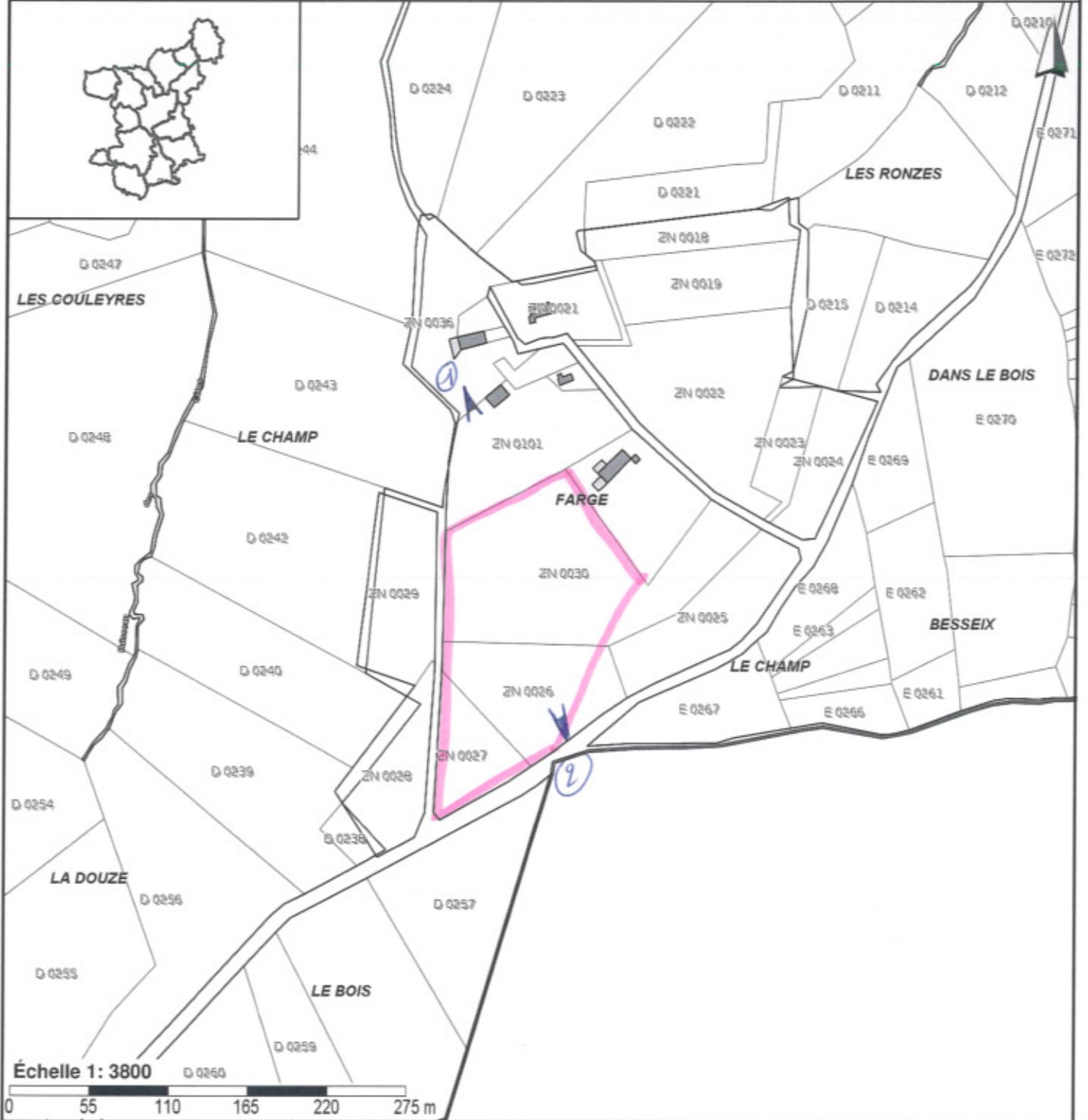



**Cadastre**

-  Communes
-  Parcelles
- Batiments**  

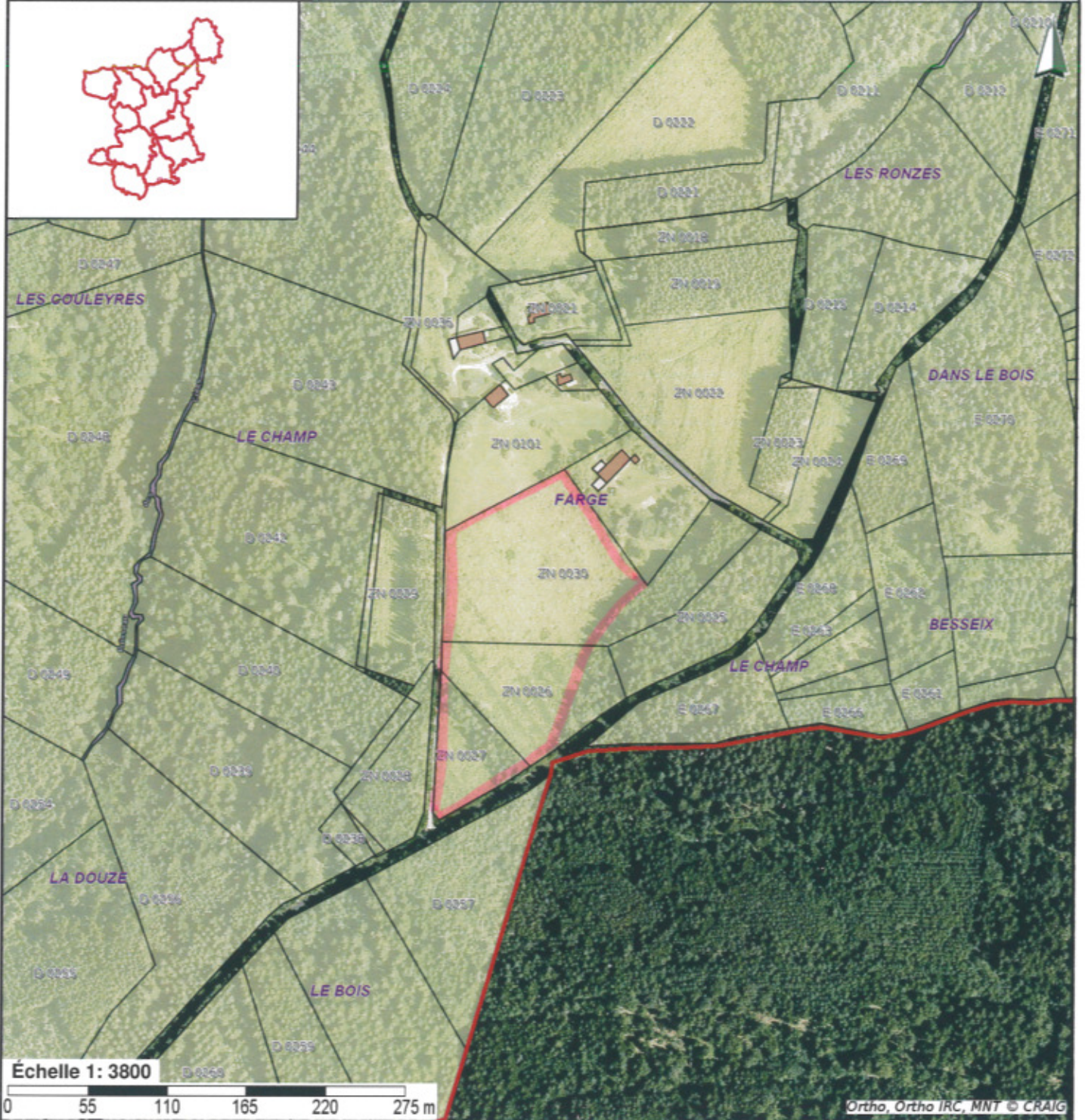

Échelle 1: 3800

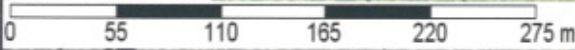

Ortho, Ortho IRC, MNT © CRAIG

**Cadastre**

 Communes

 Parcelles

Batiments



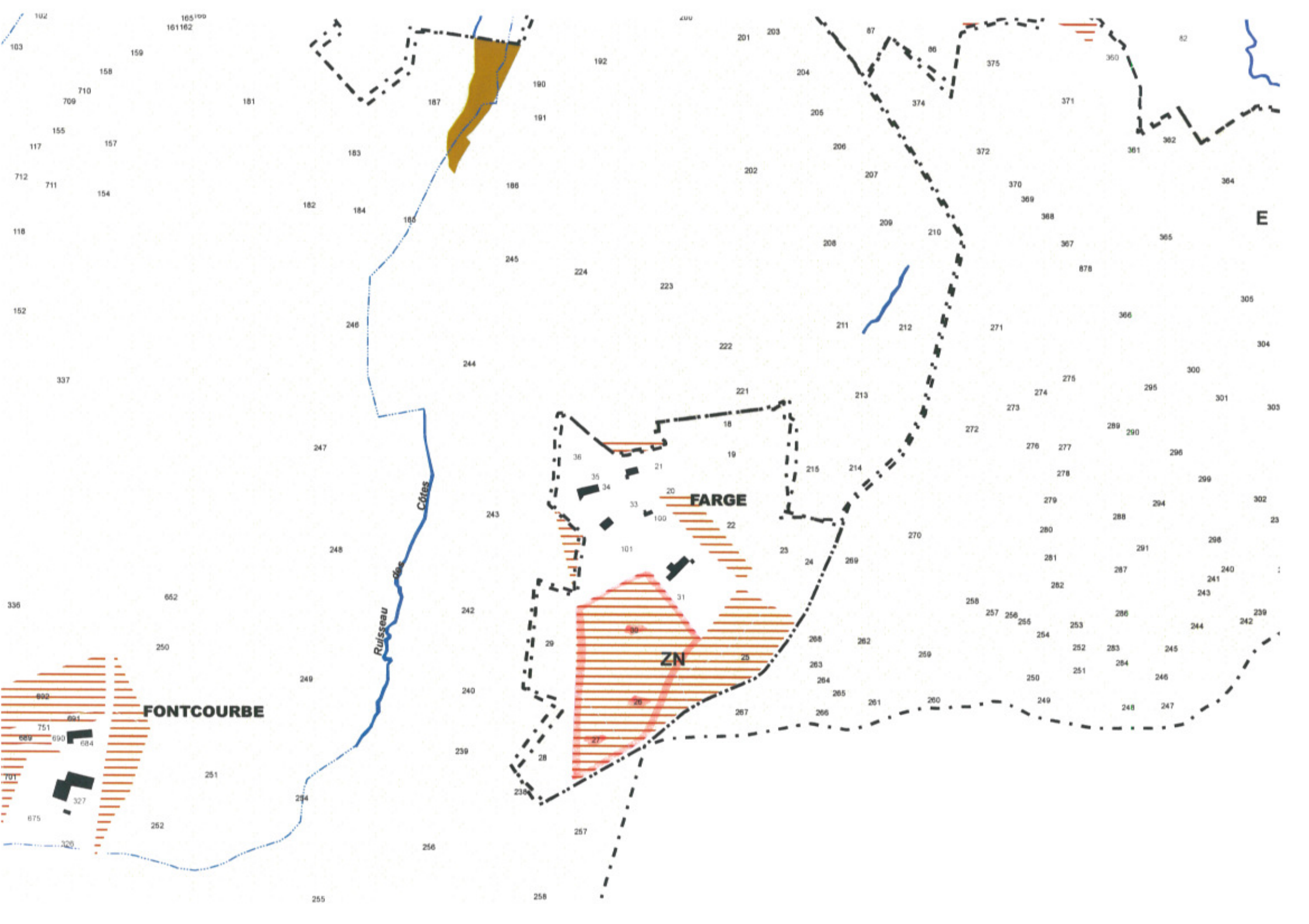

# RELEVÉ DE PROPRIÉTÉ

Année de m.a.j 2012

Département : PUY-DE-DOME (63) Commune : SAINT-BONNET-LE-BOURG (63323) (323)

Numéro communal R 122

## Propriétaire(s)

NUMERO COMMUNAL R 122

PROPRIETAIRE MB7ZK4

Monsieur ROCHER, Gaylor Fabrice  
LE ROUSSILLAC 63220 NOVACELLES

Né(e) le 24/08/1980  
A 63 AMBERT

## Propriété(s) non bâtie(s)

DESIGNATION DES PROPRIETES					EVALUATION							EVALUATION Exonération								
Qrt. sect.	N° de plan	N° voirie	nature et nom de la voie ou lieu-dit	code voie	parc prim	surf	contenance Ha a Ca	ref pd-lot	série tarif	gr/ss/grp	nature clut spé	classe	revenu cadas	coll	nat exo	% exo	fraction rc exo	année début	année retour	livre foncier
B	592		LE CHENE	B51			1 88		A	BR		2	0.86	TC	PB	100	0.86			2027
B	595		LE CHENE	B51			6 03		A	BR		2	2.78	TC	PB	100	2.78			2027
C	708		SUQUERREDIS	B210			92 40		A	BR		2	42.66	A	TA	100	42.66			
														C	TA	20	8.53			
														GC	TA	20	8.53			
C	709		SUQUERREDIS	B210			41 78		A	BR		2	19.28	TC	PB	100	19.28			2027
C	728		LES CAVES	B32			18 76		A	BR		2	8.66	TC	PB	100	8.66			2027
ZL	37		CONTENT	B61			28 00		A	T		3	3.35	A	TA	100	3.35			
														C	TA	20	0.67			
														GC	TA	20	0.67			
ZM	82		LA CHAUX	B49			95 00						34.84							
					A		87 85		A	P		2	31.55	A	TA	100	31.55			
														C	TA	20	6.31			
														GC	TA	20	6.31			
					B		7 15		A	BR		2	3.29	A	TA	100	3.29			
														C	TA	20	0.66			
														GC	TA	20	0.66			
ZM	90		LA GOULANDE	B112			64 00						28.11							
					A		60 80		A	BR		2	28.07	A	TA	100	28.07			
														C	TA	20	5.61			
														GC	TA	20	5.61			
					A		3 20		A	B		99	0.04	A	TA	100	0.04			
														C	TA	20	0.01			
														GC	TA	20	0.01			
ZM	124		LA VAISSIERE	B216			45 50		A	T		2	9.08	A	TA	100	9.08			
														C	TA	20	1.82			
														GC	TA	20	1.82			
ZN	26		FARGE	B90			70 00		A	BT		5	0.84	A	TA	100	0.84			
														C	TA	20	0.17			
														GC	TA	20	0.17			
ZN	30		FARGE	B90			1 57 00		A	BT		5	1.87	A	TA	100	1.87			
														C	TA	20	0.37			
														GC	TA	20	0.37			

Surface totale 6 20 35      Revenu cadastral 152.33 €

r exo	24.15 €	r exo	0 €	r exo	0 €
Com		Dep		Reg	
r imp	96.6 €	r imp	0 €	r imp	31.58 €

**ENGAGEMENT DE VENTE**

Je soussigné(e), Madame CARTIER Henriette  
résidant A, Rue du Japon 34400 Toulon N° MOULQUE  
CARTIER  
m'engage - après avoir coupé et enlevé les bois - à vendre la(les) parcelle(s) suivante(s) :  
ZN 27 Fageu, située(s) sur la(les) commune(s) de  
St Banne de Boulogne (62),  
à M BOCHER Gégé  
résidant Le Bousilluc 63210 NOUACELLES  
pour une remise en état de type agricole d'une durée de dix ans.

Fait à Toulon le 06/10/12

Signature du vendeur :

CARTIER

Bon pour accord

Bon pour accord

Signature de l'acquéreur :

BOCHER

# RELEVÉ DE PROPRIÉTÉ

Année de m.a.j 2012

Département : PUY-DE-DOME (63) Commune : SAINT-BONNET-LE-BOURG (63323) (323)

Numéro communal S 63

## Propriétaire(s)

NUMERO COMMUNAL S 63

PROPRIETAIRE MB8L9W

Madame SCHINDLER, Henriette Francine , EPS CARTIER  
1 RUE DU JAPON 31400 TOULOUSE

Né(e) le 14/07/1925  
A 99 MAROC

PROPRIETAIRE MB8L9X

Madame CARTIER, Monique  
14 IMP TONY PONCET 31300 TOULOUSE

Né(e) le 27/02/1945  
A 99 MAROC

## Propriété(s) non bâtie(s)

DESIGNATION DES PROPRIETES					EVALUATION							EVALUATION																				
Qrt. sect.	N° de plan	N° voirie	nature et nom de la voie ou lieu-dit	code voie	parc prim	surf	contenance Ha a Ca	ref pd-lot	série tarif	gr/ss/grp	nature clut spé	classe	revenu cadas	Exonération																		
														coll	nat exo	% exo	fraction rc exo	année début	année retour	livre foncier												
ZM	36		COUDERT DU HAUT	B66			46 50						5.86	A	TA	100	5.78															
							J						39 30								A	BR	4	5.78	C	TA	20	1.16				
							K						7 20								A	BT	5	0.08	GC	TA	20	1.16				
																													A	TA	100	0.08
																													C	TA	20	0.02
																													GC	TA	20	0.02
ZM	42		LES COMMUNAUX	B59			5 20						0.06	A	TA	100	0.06															
							C						TA								20	0.01										
							GC						TA								20	0.01										
ZM	192		PACHER DES NARSES	B145			35 74						10.86	A	TA	100	10.72															
							J						23 24								A	BR	2	10.72	C	TA	20	2.14				
							K						12 50								A	BT	5	0.14	GC	TA	20	2.14				
																													A	TA	100	0.14
																													C	TA	20	0.03
																													GC	TA	20	0.03
ZN	27		FARGE	B90			35 00						16.16	A	TA	100	16.16															
							C						TA								20	3.23										
							GC						TA								20	3.23										

Surface totale | 22 44      Revenu cadastral      32.94 €

r exo	6.59 €	r exo	0 €	r exo	0 €
Com		Dep		Reg	
r imp	26.35 €	r imp	0 €	r imp	0 €

