

## Comptages Automatiques

n°1614203

### SAINT-FONS

QUAI LOUIS AULAGNE - 2 Sens

**Entre** Quai L. aulagne

**Et** Bretelle Sortie Bd. Périphérique L. Bonnevoy

**Du** 07/06/2016

**Au** 13/06/2016

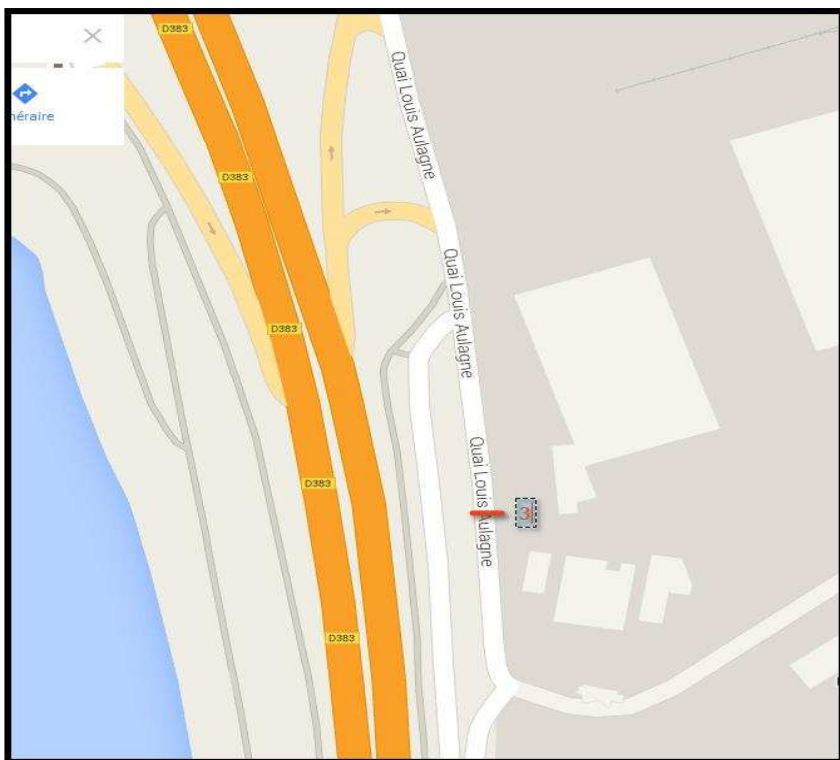

POUR TOUTE DEMANDE D'INFORMATION, CONTACTER  
JOHAN GAGNAIRE : 04 69 64 51 92  
ZAIDI DEBBOUS : 04 69 64 51 95

Commune	SAINT-FONS		Réf	1614203
N°		Voie	QUAI LOUIS AULAGNE	
Période du	07/06/2016	au	13/06/2016	
	Moyenne JO sur		5 Jours	
			Mode	4

### Synthèse TV

Moyenne JO 576

Débit total 6088

De	Quai L. aulagne	Sens	
Vers	Bretelle Sortie Bd. Périphérique L. Bonneval	O / E	

Moyenne JO	568	Débit total	3 002
Jour le plus chargé	Lundi	Avec	591

Axe limité à 50 Km/h

Vitesse Moyenne 40,3 V15 18,4

% Vitesse > 50 22% V85 53,9

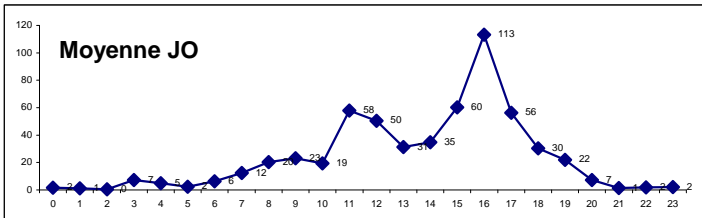

De	Bretelle Sortie Bd. Périphérique L. Bonneval	Sens	
Vers	Quai L. aulagne	E / O	

Moyenne JO	584	Débit total	3 086
Jour le plus chargé	Lundi	Avec	609

Axe limité à 50 Km/h

Vitesse Moyenne 37,7 V15 18,3

% Vitesse > 50 16% V85 51,1

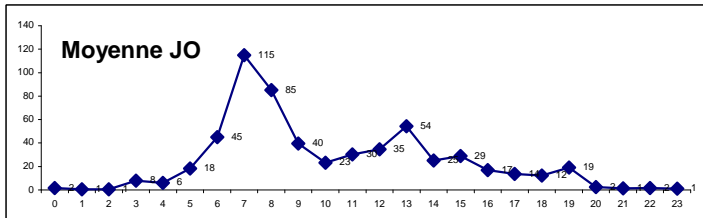

Commentaire

### Synthèse PL

Moyenne JO 63

Débit total 655

De	Quai L. aulagne	Sens	
Vers	Bretelle Sortie Bd. Périphérique L. Bonneval	O / E	

Moyenne JO	72	Débit total	373
Jour le plus chargé	Lundi	Avec	87

Axe limité à 50 Km/h

% PL 12% Vitesse Moyenne 27,2 V15 9,0

% Vitesse > 50 7% V85 42,5

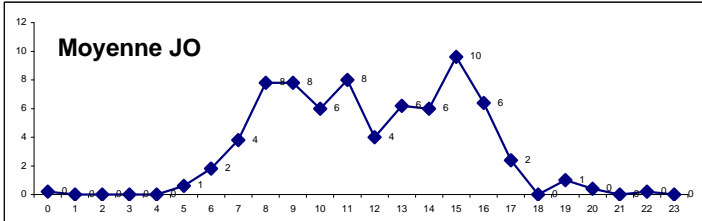

De	Bretelle Sortie Bd. Périphérique L. Bonneval	Sens	
Vers	Quai L. aulagne	E / O	

Moyenne JO	54	Débit total	282
Jour le plus chargé	Lundi	Avec	59

Axe limité à 50 Km/h

% PL 9% Vitesse Moyenne 27,9 V15 8,5

% Vitesse > 50 0% V85 43,1

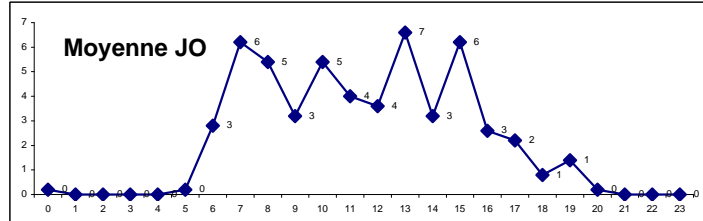

Commentaire

Les informations sont fournies à titre indicatif et peuvent varier des réalités observables sur le terrain. La Métropole Grand Lyon ne peut être tenue responsable des données manquantes ou erronées.

MJO = Moyenne des jours ouvrables - TV = Tous Véhicules - PL=Poids Lourds

Nous avons utilisé le compteur n°M - 235

Commune SAINT-FONS

sens 1

O / E

N° Voie QUAI LOUIS AULAGNE

Quai L. aulagne

Période du 07/06/2016 au 13/06/2016 Lun. x Mar. x Mer. x Jeu. x Ven. x

lle Sortie Bd. Périphérique L. Bon

Moyenne JO sur 5 Jours

HEURE	lundi 13/06/16	mardi 07/06/16	mercredi 08/06/16	jeudi 09/06/16	vendredi 10/06/16	samedi 11/06/16	dimanche 12/06/16	Débit JO	Moyenne JO	Débit Période	Moyenne Période
00:00 à 01:00	1	2	1	2	2	0	2	8	2	10	1
01:00 à 02:00	3	0	2	1	0	3	0	6	1	9	1
02:00 à 03:00	0	0	1	1	0	0	0	2	0	2	0
03:00 à 04:00	7	5	6	10	8	7	4	36	7	47	7
04:00 à 05:00	8	6	7	2	2	4	6	25	5	35	5
05:00 à 06:00	5	3	1	1	2	1	3	12	2	16	2
06:00 à 07:00	4	7	7	6	7	2	2	31	6	35	5
07:00 à 08:00	11	7	16	10	18	1	1	62	12	64	9
08:00 à 09:00	19	20	24	19	19	4	1	101	20	106	15
09:00 à 10:00	27	24	20	24	20	0	2	115	23	117	17
10:00 à 11:00	21	18	16	21	21	11	2	97	19	110	16
11:00 à 12:00	62	41	57	77	53	9	8	290	58	307	44
12:00 à 13:00	50	61	49	42	50	6	6	252	50	264	38
13:00 à 14:00	31	31	27	32	36	1	2	157	31	160	23
14:00 à 15:00	40	38	27	33	36	3	2	174	35	179	26
15:00 à 16:00	40	50	48	30	133	3	3	301	60	307	44
16:00 à 17:00	122	133	117	136	58	1	3	566	113	570	81
17:00 à 18:00	69	60	59	54	39	3	4	281	56	288	41
18:00 à 19:00	36	28	31	35	22	9	8	152	30	169	24
19:00 à 20:00	18	30	28	14	20	6	5	110	22	121	17
20:00 à 21:00	11	7	4	8	6	6	9	36	7	51	7
21:00 à 22:00	1	1	2	1	2	1	3	7	1	11	2
22:00 à 23:00	2	2	2	0	3	1	1	9	2	11	2
23:00 à 00:00	3	1	1	3	2	3	0	10	2	13	2
Débit	591	575	553	562	559	85	77	2840	568	3002	429
Moyenne HPM	19	17	20	18	19						
Moyenne HPS	76	74	69	75	40						
Moyenne Nuit	4	3	3	3	3						
<div> <div>Jour le plus chargé</div> <div>Lundi</div> <div>Avec</div> <div>591</div> <div>Vh / jour</div> </div> <div> <div>HPM de</div> <div>07h à 10h</div> <div>HPS de</div> <div>16h à 19h</div> <div>Nuit de</div> <div>20h à 07h</div> </div>											

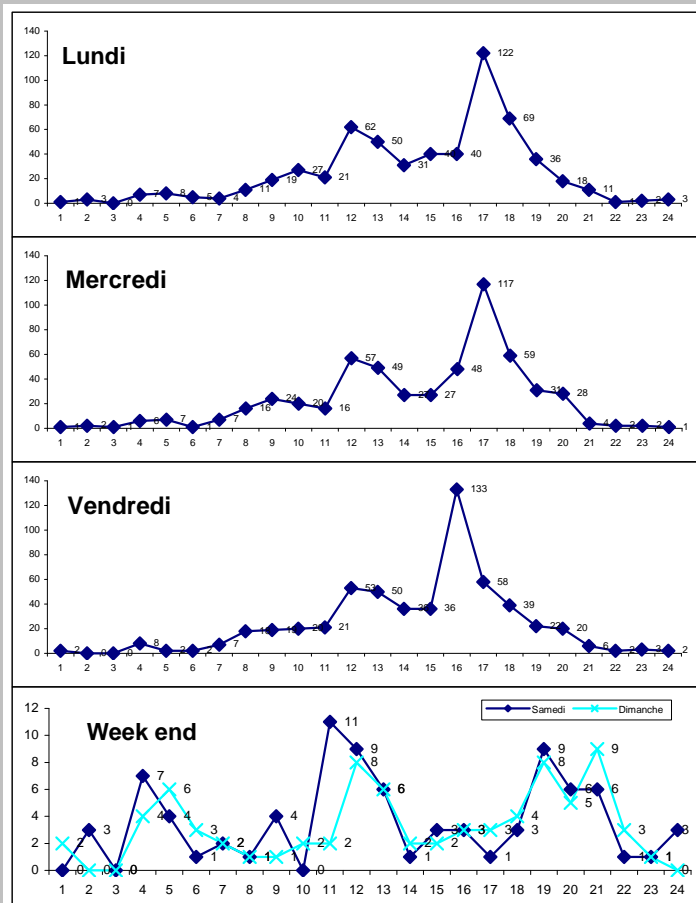

Les graphiques représentent la répartition du nombre de véhicules (en ordonnée) par tranche horaire (en abscisse). Sur le tableau des données, la valeur la plus haute pour l'heure de pointe du matin est en jaune, et en bleu pour le soir.

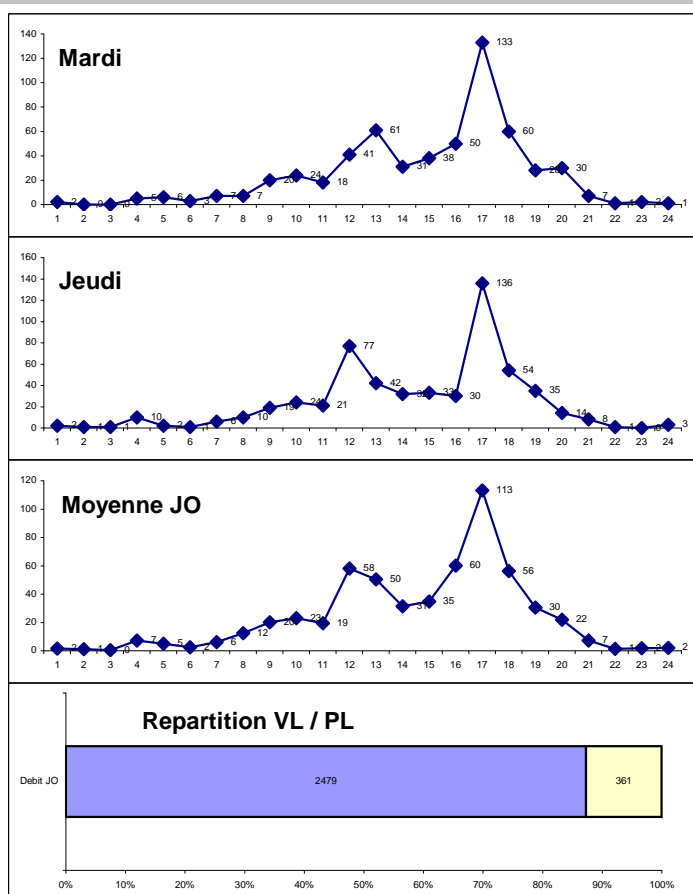

Commune SAINT-FONS

sens 1

O / E

N° Voie QUAI LOUIS AULAGNE

Période du 07/06/2016 au 13/06/2016

Moyenne JO sur 5

Jours

Lun. x

Mar. x

Mer. x

Jeu. x

Ven. x

Vitesses	lundi 13/06/16		mardi 07/06/16		mercredi 08/06/16		jeudi 09/06/16		vendredi 10/06/16		samedi 11/06/16		dimanche 12/06/16		Moyenne JO		
	Jour	Nuit	Jour	Nuit	Jour	Nuit	Jour	Nuit	Jour	Nuit	Jour	Nuit	Jour	Nuit	Jour	Nuit	%
0 à 30	146	7	129	4	127	7	135	1	136	3	3	1	0	1	135	4	24%
30 à 40	108	10	114	6	105	5	99	5	107	5	11	7	8	8	107	6	20%
40 à 50	180	22	172	16	177	12	175	18	166	21	23	11	18	13	174	18	34%
50 à 60	89	5	109	6	88	8	99	7	90	2	16	8	13	6	95	6	18%
60 à 70	18	1	13	2	18	2	14	3	24	3	4	1	8	2	17	2	3%
70 à 80	5	0	4	0	4	0	5	1	2	0	0	0	0	0	4	0	1%
80 à 90	0	0	0	0	0	0	0	0	0	0	0	0	0	0	0	0	
90 à 100	0	0	0	0	0	0	0	0	0	0	0	0	0	0	0	0	
100 à 110	0	0	0	0	0	0	0	0	0	0	0	0	0	0	0	0	
110 à 120	0	0	0	0	0	0	0	0	0	0	0	0	0	0	0	0	
120 à 130	0	0	0	0	0	0	0	0	0	0	0	0	0	0	0	0	
130 à 255	0	0	0	0	0	0	0	0	0	0	0	0	0	0	0	0	
Débit	546	45	541	34	519	34	527	35	525	34	57	28	47	30	531,6	36,4	100%
	591		575		553		562		559		85		77		568		

Vitesse moyenne JO : 40,3 Km/h  
 Vitesse moyenne JO de jour : 38,1 Km/h  
 Vitesse moyenne JO de nuit : 42,6 Km/h

Véhicules dépassant la limitation :

50 Km/h ⇒ 622 soit 22%  
 Jour : de 07h à 20h      Nuit : de 20h à 07h

V15 : 18,39 Km/h

V85 : 53,9 Km/h

Vitesse moyenne par heure pour les JO

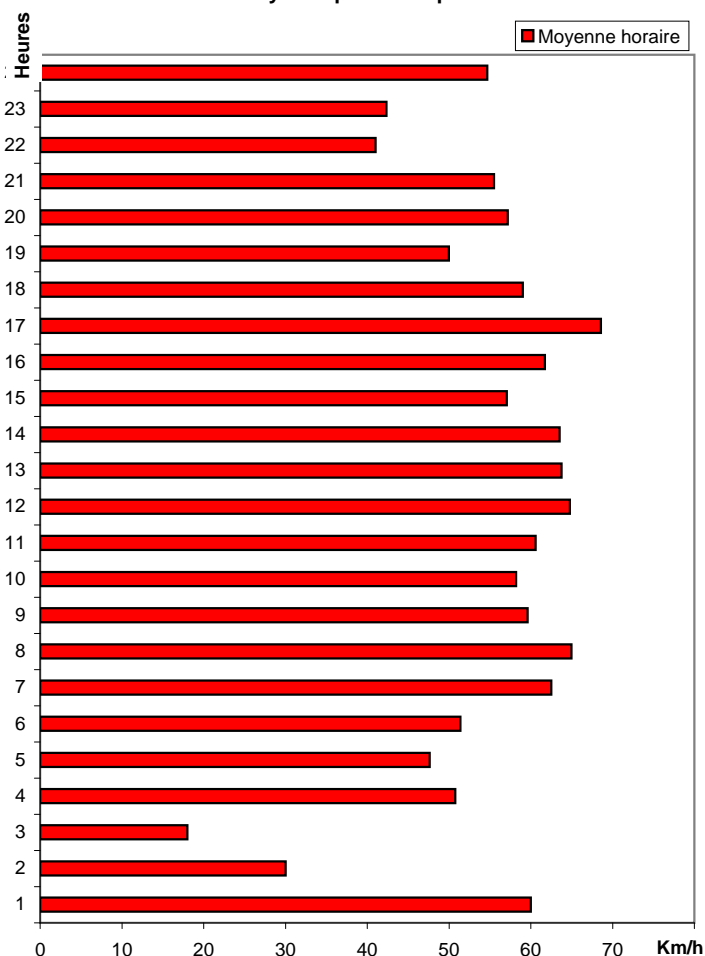

Répartition des vitesses Jour

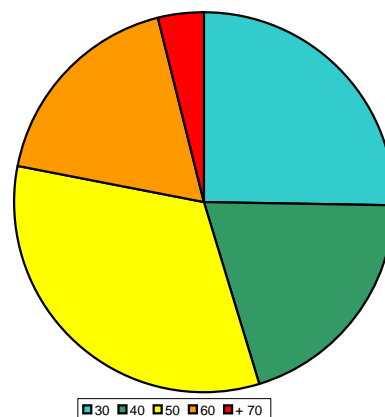

Répartition des vitesses Nuit

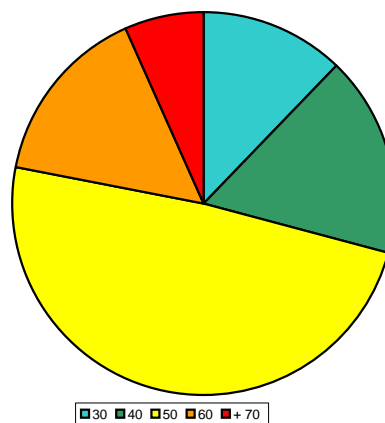

La vitesse V85 définit la vitesse en dessous de laquelle circulent 85 % des Véhicules.  
 La vitesse V15 définit la vitesse en dessous de laquelle circulent 15 % des Véhicules.

Les informations sont fournies à titre indicatif et peuvent varier des réalités observables sur le terrain. La Métropole Grand Lyon ne peut être tenu responsable des données manquantes ou erronées.

Commune SAINT-FONS

sens 1

O / E

N° Voie QUAI LOUIS AULAGNE

Quai L. aulagne

Période du 07/06/2016 au 13/06/2016 Lun. x Mar. x Mer. x Jeu. x Ven. x

lle Sortie Bd. Périphérique L. Bon

Moyenne JO sur 5 Jours

HEURE	lundi 13/06/16	mardi 07/06/16	mercredi 08/06/16	jeudi 09/06/16	vendredi 10/06/16	samedi 11/06/16	dimanche 12/06/16	Débit JO	Moyenne JO	Débit Période	Moyenne Période
00:00 à 01:00	0	0	0	1	0	0	0	1	0	1	0
01:00 à 02:00	0	0	0	0	0	0	0	0	0	0	0
02:00 à 03:00	0	0	0	0	0	0	0	0	0	0	0
03:00 à 04:00	0	0	0	0	0	0	0	0	0	0	0
04:00 à 05:00	0	0	0	0	0	0	0	0	0	0	0
05:00 à 06:00	3	0	0	0	0	0	0	3	1	3	0
06:00 à 07:00	0	4	2	2	1	0	0	9	2	9	1
07:00 à 08:00	5	1	4	3	6	0	0	19	4	19	3
08:00 à 09:00	9	7	8	5	10	1	0	39	8	40	6
09:00 à 10:00	10	6	5	10	8	0	0	39	8	39	6
10:00 à 11:00	4	5	6	6	9	0	0	30	6	30	4
11:00 à 12:00	10	3	5	15	7	0	0	40	8	40	6
12:00 à 13:00	5	6	5	2	2	0	0	20	4	20	3
13:00 à 14:00	6	6	4	9	6	0	0	31	6	31	4
14:00 à 15:00	9	11	4	3	3	0	0	30	6	30	4
15:00 à 16:00	11	12	10	3	12	0	0	48	10	48	7
16:00 à 17:00	8	6	9	8	1	0	0	32	6	32	5
17:00 à 18:00	5	2	4	0	1	0	0	12	2	12	2
18:00 à 19:00	0	0	0	0	0	4	4	0	0	8	1
19:00 à 20:00	0	1	4	0	0	0	0	5	1	5	1
20:00 à 21:00	1	0	1	0	0	0	3	2	0	5	1
21:00 à 22:00	0	0	0	0	0	0	0	0	0	0	0
22:00 à 23:00	1	0	0	0	0	0	0	1	0	1	0
23:00 à 00:00	0	0	0	0	0	0	0	0	0	0	0
Débit	87	70	71	67	66	5	7	361	72	373	53
Moyenne HPM	8	5	6	6	8						
Moyenne HPS	4	3	4	3	1						
Moyenne Nuit	0	0	0	0	0						
<div> <div>Jour le plus chargé</div> <div>Lundi</div> <div>Avec</div> <div>87</div> <div>Vh / jour</div> </div> <div> <div>HPM de</div> <div>07h à 10h</div> <div>HPS de</div> <div>16h à 19h</div> <div>Nuit de</div> <div>20h à 07h</div> </div>											

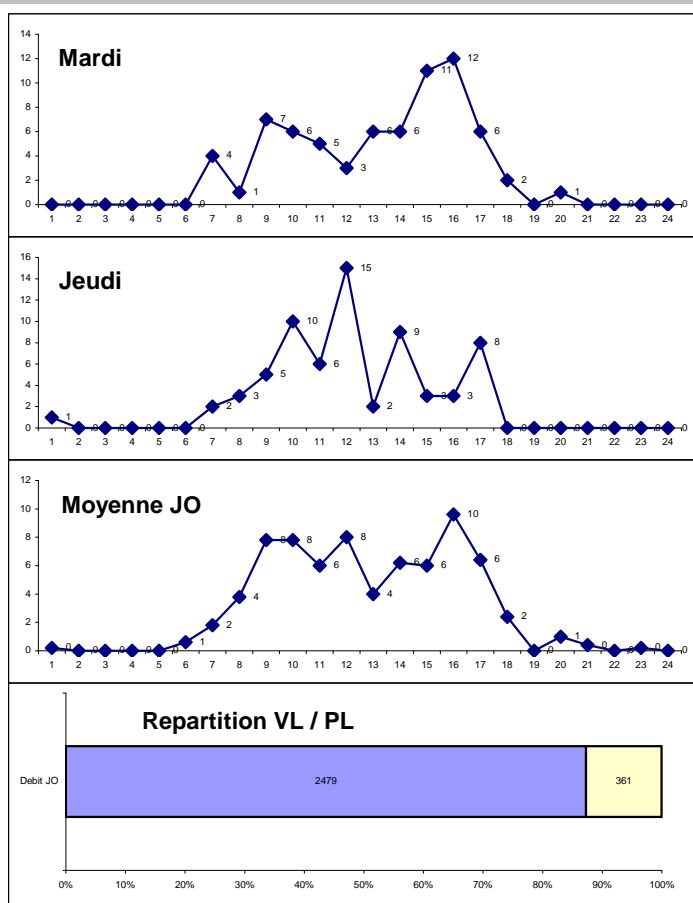
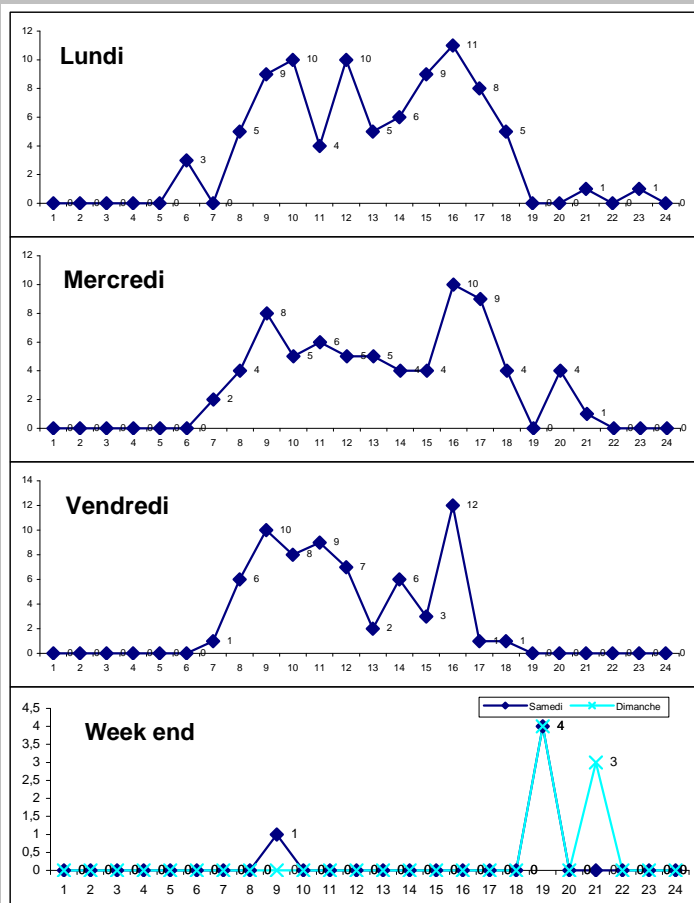

Commune SAINT-FONS

sens 1

O / E

N° Voie QUAI LOUIS AULAGNE

Période du 07/06/2016 au 13/06/2016

Moyenne JO sur 5

Jours

Lun.

x

Mar.

x

Mer.

x

Jeu.

x

Ven.

x

Vitesses	lundi 13/06/16		mardi 07/06/16		mercredi 08/06/16		jeudi 09/06/16		vendredi 10/06/16		samedi 11/06/16		dimanche 12/06/16		Moyenne JO		
	Jour	Nuit	Jour	Nuit	Jour	Nuit	Jour	Nuit	Jour	Nuit	Jour	Nuit	Jour	Nuit	Jour	Nuit	%
0 à 30	47	4	35	1	30	2	28	1	30	1	1	0	0	1	34	2	50%
30 à 40	20	1	20	2	24	1	26	0	22	0	2	0	1	0	22	1	32%
40 à 50	11	0	7	0	6	0	9	1	6	0	1	0	3	1	8	0	11%
50 à 60	4	0	3	1	7	0	1	1	7	0	1	0	0	1	4	0	7%
60 à 70	0	0	0	0	0	0	0	0	0	0	0	0	0	0	0	0	
70 à 80	0	0	0	0	0	0	0	0	0	0	0	0	0	0	0	0	
80 à 90	0	0	0	0	0	0	0	0	0	0	0	0	0	0	0	0	
90 à 100	0	0	0	0	0	0	0	0	0	0	0	0	0	0	0	0	
100 à 110	0	0	0	0	0	0	0	0	0	0	0	0	0	0	0	0	
110 à 120	0	0	0	0	0	0	0	0	0	0	0	0	0	0	0	0	
120 à 130	0	0	0	0	0	0	0	0	0	0	0	0	0	0	0	0	
130 à 255	0	0	0	0	0	0	0	0	0	0	0	0	0	0	0	0	
Débit	82	5	65	4	67	3	64	3	65	1	5	0	4	3	68,6	3,2	100%
	87		69		70		67		66		5		7		72		

1

1

Vitesse moyenne JO : 27,2 Km/h  
Vitesse moyenne JO de jour : 27,5 Km/h  
Vitesse moyenne JO de nuit : 26,9 Km/h

Véhicules dépassant la limitation :

50 Km/h ⇒ 24 soit 7%  
Jour : de 07h à 20      Nuit : de 20h à 07h

V15 : 9,025 Km/h

V85 : 42,54 Km/h

Vitesse moyenne par heure pour les JO

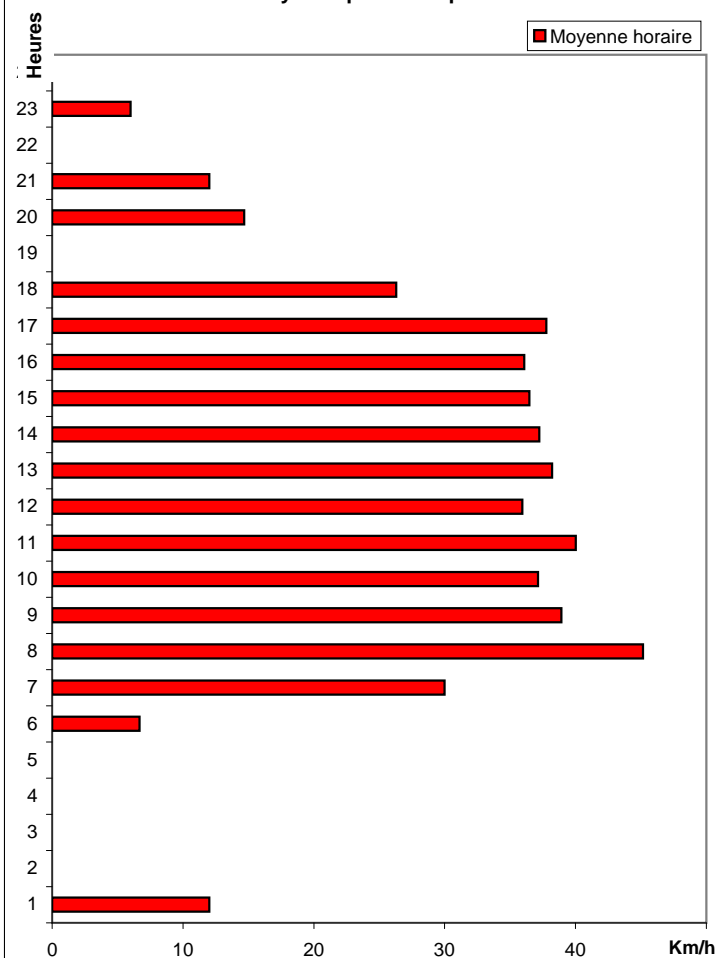

Répartition des vitesses Jour

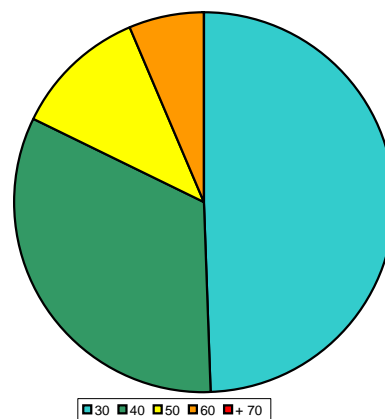

Répartition des vitesses Nuit

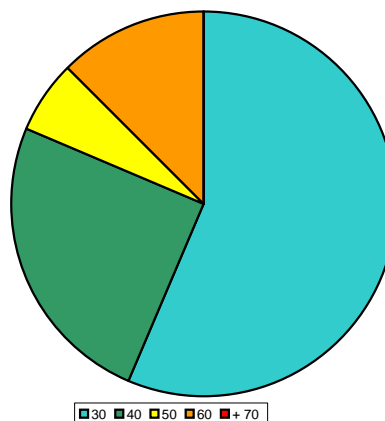

La vitesse V85 définit la vitesse en dessous de laquelle circulent 85 % des Véhicules.  
La vitesse V15 définit la vitesse en dessous de laquelle circulent 15 % des Véhicules.

Les informations sont fournies à titre indicatif et peuvent varier des réalités observables sur le terrain. La Métropole Grand Lyon ne peut être tenu responsable des données manquantes ou erronées.

Commune SAINT-FONS

sens 2

E / O

N° Voie QUAI LOUIS AULAGNE

Ile Sortie Bd. Périphérique L. Bon

Période du 07/06/2016 au 13/06/2016 Lun. x Mar. x Mer. x Jeu. x Ven. x

Quai L. aulagne

Moyenne JO sur 5 Jours

HEURE	lundi 13/06/16	mardi 07/06/16	mercredi 08/06/16	jeudi 09/06/16	vendredi 10/06/16	samedi 11/06/16	dimanche 12/06/16	Débit JO	Moyenne JO	Débit Période	Moyenne Période
00:00 à 01:00	0	2	2	2	2	0	2	8	2	10	1
01:00 à 02:00	1	0	1	1	0	3	0	3	1	6	1
02:00 à 03:00	0	0	1	1	1	0	0	3	1	3	0
03:00 à 04:00	10	7	8	8	6	10	9	39	8	58	8
04:00 à 05:00	6	5	6	7	6	4	4	30	6	38	5
05:00 à 06:00	20	19	16	18	18	2	3	91	18	96	14
06:00 à 07:00	37	47	48	46	47	1	0	225	45	226	32
07:00 à 08:00	121	119	100	117	118	3	2	575	115	580	83
08:00 à 09:00	75	85	101	72	93	7	1	426	85	434	62
09:00 à 10:00	60	47	22	36	33	2	2	198	40	202	29
10:00 à 11:00	19	17	27	26	27	3	2	116	23	121	17
11:00 à 12:00	49	31	14	29	28	11	10	151	30	172	25
12:00 à 13:00	32	43	31	30	37	1	1	173	35	175	25
13:00 à 14:00	67	50	50	62	42	1	2	271	54	274	39
14:00 à 15:00	21	33	24	25	22	4	2	125	25	131	19
15:00 à 16:00	25	26	30	23	40	4	2	144	29	150	21
16:00 à 17:00	17	14	18	18	17	0	4	84	17	88	13
17:00 à 18:00	12	16	12	17	11	2	11	68	14	81	12
18:00 à 19:00	15	8	12	11	15	9	2	61	12	72	10
19:00 à 20:00	14	28	22	15	17	13	13	96	19	122	17
20:00 à 21:00	4	4	0	1	3	0	6	12	2	18	3
21:00 à 22:00	1	1	2	1	2	2	3	7	1	12	2
22:00 à 23:00	2	2	2	0	2	0	0	8	2	8	1
23:00 à 00:00	1	1	0	1	2	1	3	5	1	9	1
Débit	609	605	549	567	589	83	84	2919	584	3086	441
Moyenne HPM	85	84	74	75	81						
Moyenne HPS	15	13	14	15	14						
Moyenne Nuit	7	8	8	8	8						

Jour le plus chargé Lundi Avec 609 Vh / jour

HPM de 07h à 10h HPS de 16h à 19h Nuit de 20h à 07h

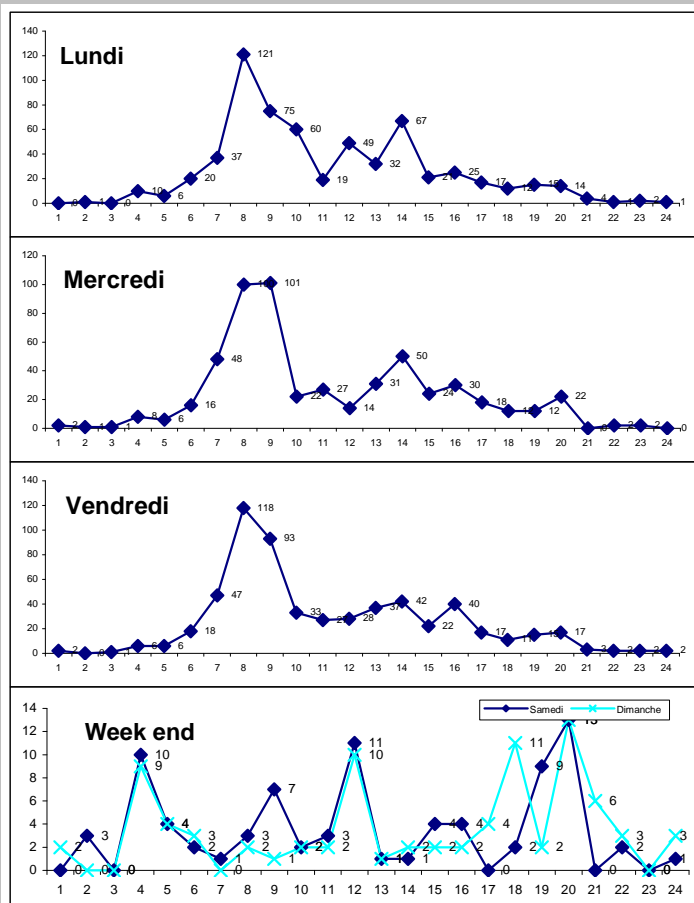

Les graphiques représentent la répartition du nombre de véhicules (en ordonnée) par tranche horaire (en abscisse). Sur le tableau des données, la valeur la plus haute pour l'heure de pointe du matin est en jaune, et en bleu pour le soir.

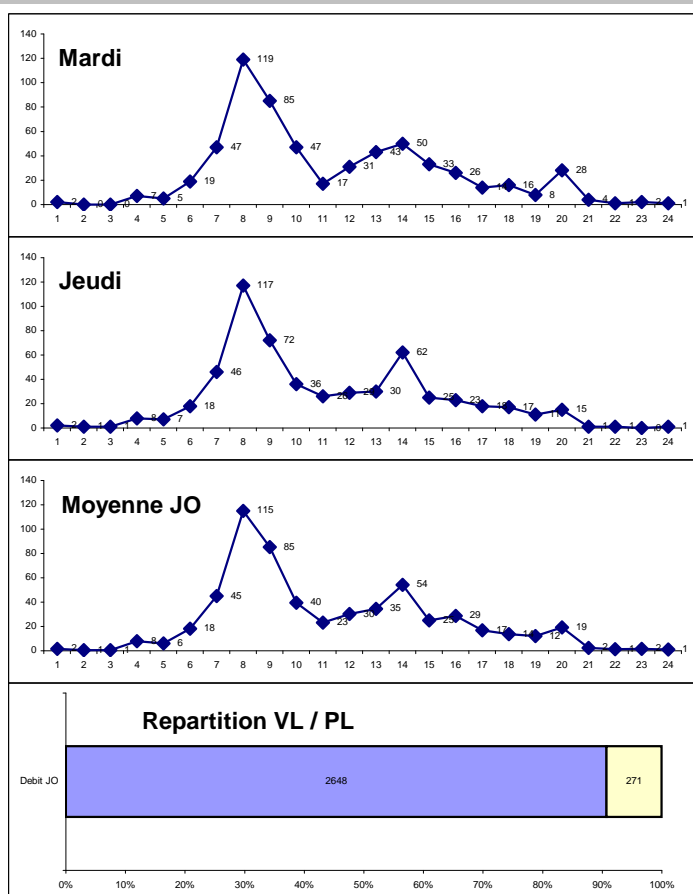

Commune SAINT-FONS

sens 2

E / O

N° Voie QUAI LOUIS AULAGNE

Période du 07/06/2016 au 13/06/2016

Moyenne JO sur 5

Jours

Lun.

☒

Mar.

☒

Mer.

☒

Jeu.

☒

Ven.

☒

Vitesses	lundi 13/06/16		mardi 07/06/16		mercredi 08/06/16		jeudi 09/06/16		vendredi 10/06/16		samedi 11/06/16		dimanche 12/06/16		Moyenne JO		
	Jour	Nuit	Jour	Nuit	Jour	Nuit	Jour	Nuit	Jour	Nuit	Jour	Nuit	Jour	Nuit	Jour	Nuit	%
0 à 30	149	21	122	24	107	19	118	19	120	19	4	1	3	2	123	20	25%
30 à 40	125	21	133	19	123	24	103	23	129	25	13	6	5	8	123	22	25%
40 à 50	184	25	181	29	155	25	163	29	181	28	20	11	27	9	173	27	34%
50 à 60	53	12	64	10	58	14	78	9	55	10	17	5	13	6	62	11	12%
60 à 70	12	2	15	3	12	2	9	4	11	4	2	0	4	4	12	3	3%
70 à 80	1	0	0	1	5	0	4	1	4	2	4	0	1	1	3	1	1%
80 à 90	3	1	2	2	3	2	6	1	0	1	0	0	1	0	3	1	1%
90 à 100	0	0	0	0	0	0	0	0	0	0	0	0	0	0	0	0	
100 à 110	0	0	0	0	0	0	0	0	0	0	0	0	0	0	0	0	
110 à 120	0	0	0	0	0	0	0	0	0	0	0	0	0	0	0	0	
120 à 130	0	0	0	0	0	0	0	0	0	0	0	0	0	0	0	0	
130 à 255	0	0	0	0	0	0	0	0	0	0	0	0	0	0	0	0	
Débit	527	82	517	88	463	86	481	86	500	89	60	23	54	30	497,6	86,2	100%
	609		605		549		567		589		83		84		584		

Vitesse moyenne JO : 37,7 Km/h  
 Vitesse moyenne JO de jour : 37,2 Km/h  
 Vitesse moyenne JO de nuit : 38,2 Km/h

Véhicules dépassant la limitation :

50 Km/h ⇒ 476 soit 16%  
 Jour : de 07h à 20h      Nuit : de 20h à 07h

V15 : 18,29 Km/h  
 V85 : 51,05 Km/h

Vitesse moyenne par heure pour les JO

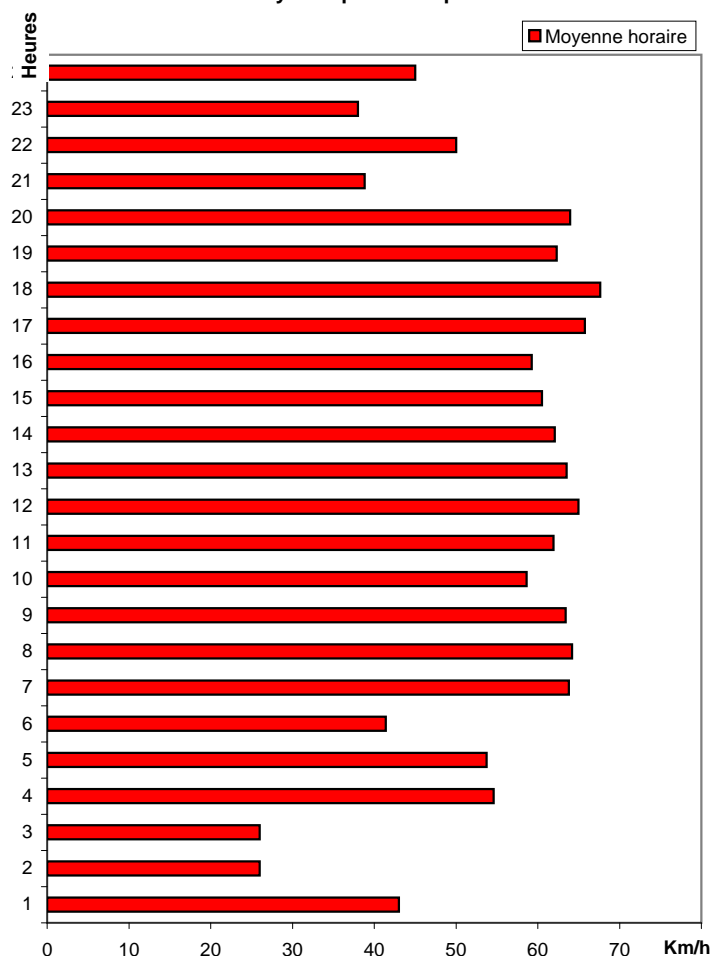

Répartition des vitesses Jour

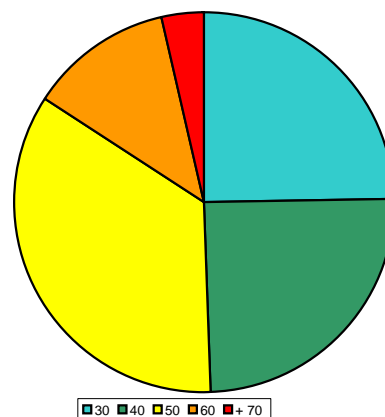

Répartition des vitesses Nuit

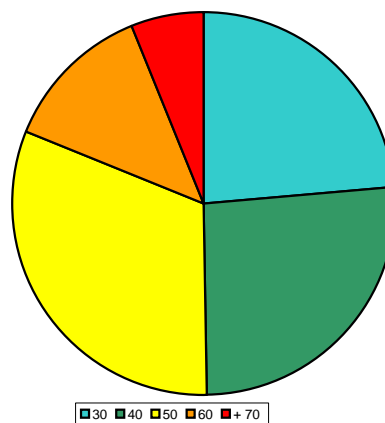

La vitesse V85 définit la vitesse en dessous de laquelle circulent 85 % des Véhicules.  
 La vitesse V15 définit la vitesse en dessous de laquelle circulent 15 % des Véhicules.

Les informations sont fournies à titre indicatif et peuvent varier des réalités observables sur le terrain. La Métropole Grand Lyon ne peut être tenu responsable des données manquantes ou erronées.



Commune SAINT-FONS

sens 2

E / O

N° Voie QUAI LOUIS AULAGNE

Ile Sortie Bd. Périphérique L. Bon

Période du 07/06/2016 au 13/06/2016 Lun. x Mar. x Mer. x Jeu. x Ven. x

Quai L. aulagne

Moyenne JO sur 5 Jours

HEURE	lundi 13/06/16	mardi 07/06/16	mercredi 08/06/16	jeudi 09/06/16	vendredi 10/06/16	samedi 11/06/16	dimanche 12/06/16	Débit JO	Moyenne JO	Débit Période	Moyenne Période
00:00 à 01:00	0	0	0	1	0	0	0	1	0	1	0
01:00 à 02:00	0	0	0	0	0	0	0	0	0	0	0
02:00 à 03:00	0	0	0	0	0	0	0	0	0	0	0
03:00 à 04:00	0	0	0	0	0	0	0	0	0	0	0
04:00 à 05:00	0	0	0	0	0	0	0	0	0	0	0
05:00 à 06:00	1	0	0	0	0	0	0	1	0	1	0
06:00 à 07:00	1	6	2	3	2	0	0	14	3	14	2
07:00 à 08:00	9	3	5	4	10	0	0	31	6	31	4
08:00 à 09:00	4	4	3	7	9	1	0	27	5	28	4
09:00 à 10:00	4	5	3	0	4	0	0	16	3	16	2
10:00 à 11:00	5	3	5	5	9	0	0	27	5	27	4
11:00 à 12:00	8	4	1	3	4	0	0	20	4	20	3
12:00 à 13:00	5	3	4	4	2	0	0	18	4	18	3
13:00 à 14:00	6	5	5	10	7	0	0	33	7	33	5
14:00 à 15:00	4	5	2	4	1	0	0	16	3	16	2
15:00 à 16:00	6	7	6	5	7	0	0	31	6	31	4
16:00 à 17:00	2	2	4	4	1	0	0	13	3	13	2
17:00 à 18:00	2	3	2	3	1	0	4	11	2	15	2
18:00 à 19:00	2	0	1	1	0	4	0	4	1	8	1
19:00 à 20:00	0	3	3	0	1	0	0	7	1	7	1
20:00 à 21:00	0	0	0	0	1	0	2	1	0	3	0
21:00 à 22:00	0	0	0	0	0	0	0	0	0	0	0
22:00 à 23:00	0	0	0	0	0	0	0	0	0	0	0
23:00 à 00:00	0	0	0	0	0	0	0	0	0	0	0
Débit	59	53	46	54	59	5	6	271	54	282	40
Moyenne HPM	6	4	4	4	8						
Moyenne HPS	2	2	2	3	1						
Moyenne Nuit	0	1	0	0	0						

Jour le plus chargé Lundi Avec 59 Vh / jour

HPM de 07h à 10h HPS de 16h à 19h Nuit de 20h à 07h

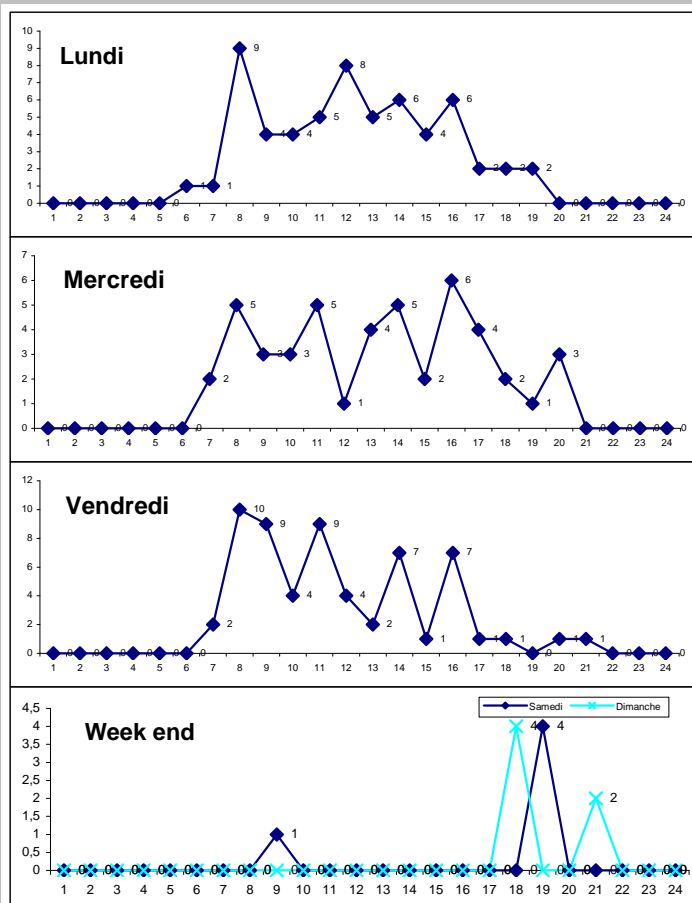

Les graphiques représentent la répartition du nombre de véhicules (en ordonnée) par tranche horaire (en abscisse). Sur le tableau des données, la valeur la plus haute pour l'heure de pointe du matin est en jaune, et en bleu pour le soir.

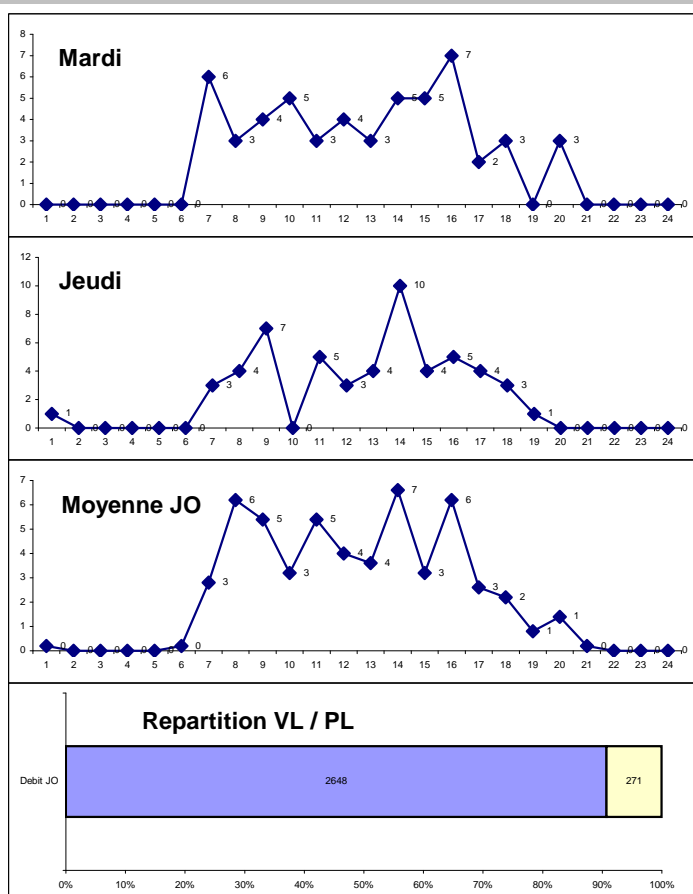

Commune SAINT-FONS

sens 2

E / O

N° Voie QUAI LOUIS AULAGNE

Période du 07/06/2016 au 13/06/2016

Moyenne JO sur 5

Jours

Lun.

x

Mar.

x

Mer.

x

Jeu.

x

Ven.

x

Vitesses	lundi 13/06/16		mardi 07/06/16		mercredi 08/06/16		jeudi 09/06/16		vendredi 10/06/16		samedi 11/06/16		dimanche 12/06/16		Moyenne JO		
	Jour	Nuit	Jour	Nuit	Jour	Nuit	Jour	Nuit	Jour	Nuit	Jour	Nuit	Jour	Nuit	Jour	Nuit	%
0 à 30	32	0	27	4	23	2	24	1	27	1	1	0	0	0	27	2	52%
30 à 40	11	2	8	1	11	0	12	3	19	1	1	0	0	0	12	1	25%
40 à 50	14	0	12	1	10	0	12	2	10	1	3	0	4	2	12	1	23%
50 à 60	0	0	0	0	0	0	0	0	0	0	0	0	0	0	0	0	
60 à 70	0	0	0	0	0	0	0	0	0	0	0	0	0	0	0	0	
70 à 80	0	0	0	0	0	0	0	0	0	0	0	0	0	0	0	0	
80 à 90	0	0	0	0	0	0	0	0	0	0	0	0	0	0	0	0	
90 à 100	0	0	0	0	0	0	0	0	0	0	0	0	0	0	0	0	
100 à 110	0	0	0	0	0	0	0	0	0	0	0	0	0	0	0	0	
110 à 120	0	0	0	0	0	0	0	0	0	0	0	0	0	0	0	0	
120 à 130	0	0	0	0	0	0	0	0	0	0	0	0	0	0	0	0	
130 à 255	0	0	0	0	0	0	0	0	0	0	0	0	0	0	0	0	
Débit	57	2	47	6	44	2	48	6	56	3	5	0	4	2	50,4	3,8	100%
	59		53		46		54		59		5		6		54		

Vitesse moyenne JO : 27,7 Km/h  
Vitesse moyenne JO de jour : 26,7 Km/h  
Vitesse moyenne JO de nuit : 28,7 Km/h

Véhicules dépassant la limitation :

50 Km/h ⇒ 0 soit 0%  
Jour : de 07h à 20      Nuit : de 20h à 07h

V15 : 8,521 Km/h

V85 : 43,09 Km/h

Vitesse moyenne par heure pour les JO

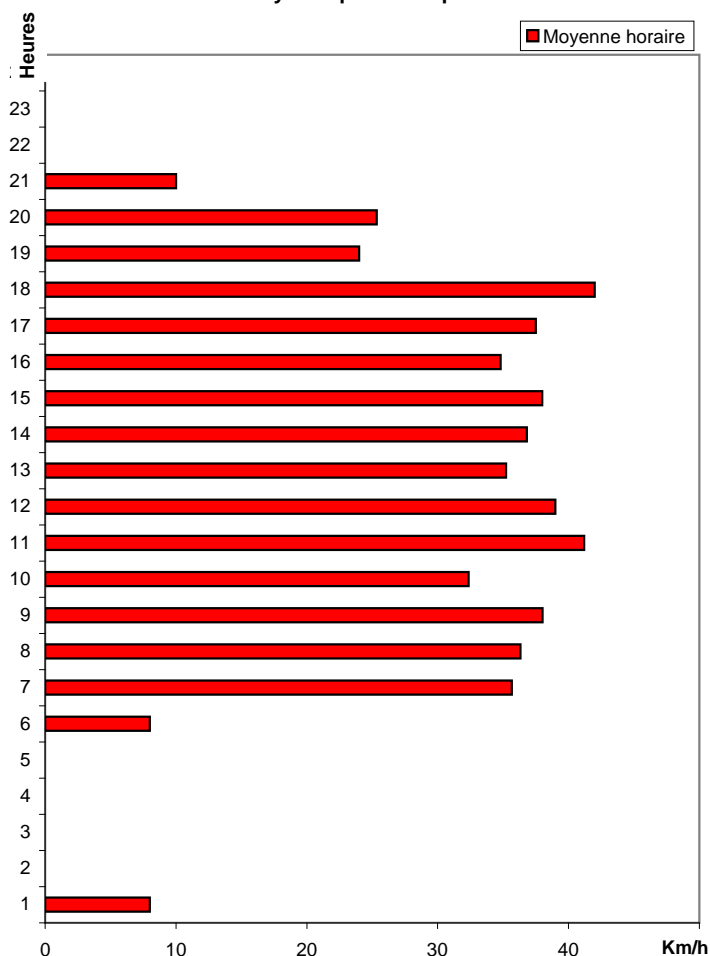

Répartition des vitesses Jour

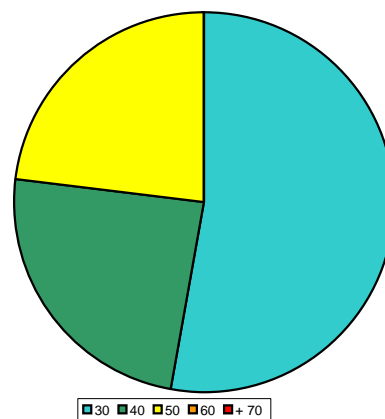

Répartition des vitesses Nuit

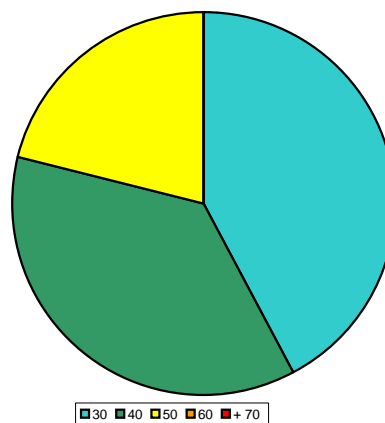

La vitesse V85 définit la vitesse en dessous de laquelle circulent 85 % des Véhicules.  
La vitesse V15 définit la vitesse en dessous de laquelle circulent 15 % des Véhicules.

Les informations sont fournies à titre indicatif et peuvent varier des réalités observables sur le terrain. La Métropole Grand Lyon ne peut être tenu responsable des données manquantes ou erronées.