

**COMMUNE DE
TANINGES****74440 TANINGES**

EXTRAIT DU REGISTRE DES DELIBERATIONS DU CONSEIL MUNICIPAL DU 25 AVRIL 2024

L'AN DEUX MILLE VINGT-QUATRE, le 25 avril, à 19 heures, le conseil municipal de la commune de Taninges, légalement convoqué le 19 avril 2024, s'est rassemblé au lieu ordinaire de ses séances, à la salle du conseil, sous la présidence de Monsieur Gilles PEGUET, Maire.

Nombre de Conseillers municipaux : 23
Nombre de membres en exercice : 23
Nombre de membres présents : 16
Nombre de pouvoirs : 5

ETAIENT PRESENTS : Mr Le Maire Gilles PEGUET, Mmes Rachel ROBLES, Gisèle TRIPOZ adjointes, René AMOUDRUZ adjoints, Mrs André POLLET-VILLARD, Laurent PERRIER conseillers délégués, Mmes Aurélie ANIQUET, Esther ALTENA (présente jusqu'au point N°14 inclus), Carine BIGOT, Marise FAREZ, Béatrice JACQ, Mrs Alain CONSTANTIN, Christian ANTHONIOZ, Thibault HENRIOUD, Cédric BUFFET (arrivée au point N°5), Yannick CHARVET

POUVOIRS : François CARILLO pour Rachel ROBLES, Fernand DESCHAMPS pour André POLLET-VILLARD, Henri CHARLES pour Thibault HENRIOUD, Aurélie BONNET pour Carine BIGOT, Cédric BUFFET pour Esther ALTENA (jusqu'au point N°4 inclus)

EXCUSES : Charles ORSAT, Audrey SAUCIAT, Jonas CHEREAU

Monsieur Laurent PERRIER a été élu secrétaire de séance.

Le quorum étant atteint, le conseil municipal peut délibérer.

05 Délibération n°2024-079 - Projets : approbation du « Master Plan Praz de Lys Sommand 2024-2034 » et des enveloppes financières prévisionnelles correspondantes

Suite aux COPIL des 04.07.2023 (restitution finale des études et propositions du groupement GEODE) et 30.11.2023 (priorisations des fiches actions), le conseil doit approuver la synthèse du Master Plan Praz de Lys 2024-2034 soit l'ensemble des fiches actions ou opérations, leurs temporalités et enveloppes prévisionnelles financières, tel que transmise aux conseillers le 24 avril 2024 et projeté à l'écran.

En particulier, ces orientations stratégiques sont aussi le socle de la feuille de route de la cheffe de projet Praz de Lys Sommand (prise de poste au 02.09.2024).

Monsieur le maire précise aussi qu'elles seront présentées et expliquées lors de la réunion publique du Praz de Lys le 03.07.2024.

Cette synthèse stratégique (15 fiches actions), leurs temporalités et leurs enveloppes financières prévisionnelles seront aussi transmises au conseil département après approbation par le conseil municipal, lui donnant ainsi une vision globale, cohérente et complète de l'ensemble des investissements envisagés.

Entendu la lecture de Monsieur le maire,

Le conseil municipal,

Après en avoir délibéré, par 15 voix pour et 5 contre (Thibault HENRIOUD, Henri CHARLES, Cédric BUFFET, Esther ALTENA, Alain CONSTANTIN)

- **APPROUVE** le Master plan Praz de Lys Sommand 2024-2034 (orientations stratégiques et enveloppes financières prévisionnelles) et sa synthèse telle qu'annexée à la présente délibération.

A Taninges, le 25 avril 2024

Le Maire, G. PEGUET

Le secrétaire de séance,





ESPACE DES LYS
Praz de Lys Sommand DOMAINE SKIABLE

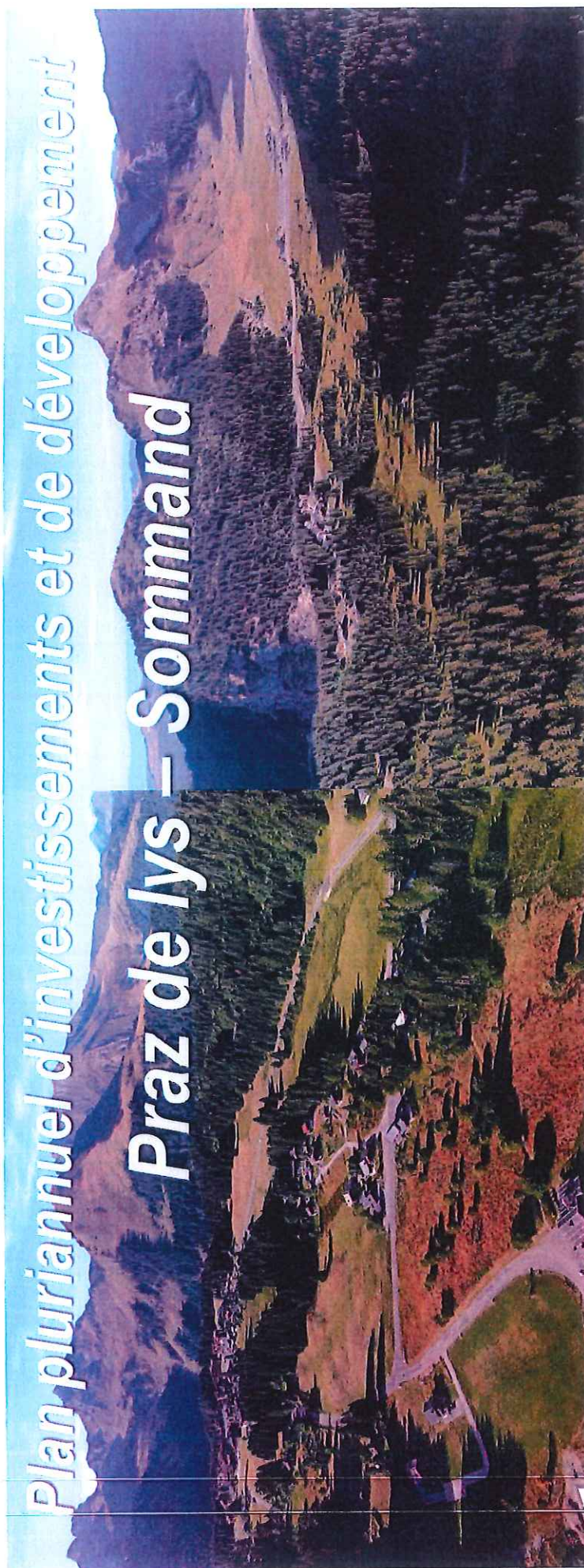

Communes de Taninges et Mieussy
Spl La Ramaz - Espace des lys
m.à.j. 24 avril 2024 / Conseils municipaux - GP

Envoyé en préfecture le 29/04/2024
Reçu en préfecture le 29/04/2024
Publié le
ID : 074-217402767-20240425-2024079-DE



Diffusion interdite sans autorisation des mairies de Taninges et de Mieussy

Développement de Praz de Lys – Sommand

Schéma général

- *Identité paysagère – Genèse du projet*
- *Cible clientèles*
- *Devenir un écosite de montagne*
- *Carte des aménagements – écosite de montagne*

L'identité paysagère – Genèse du projet



Paysage grandiose

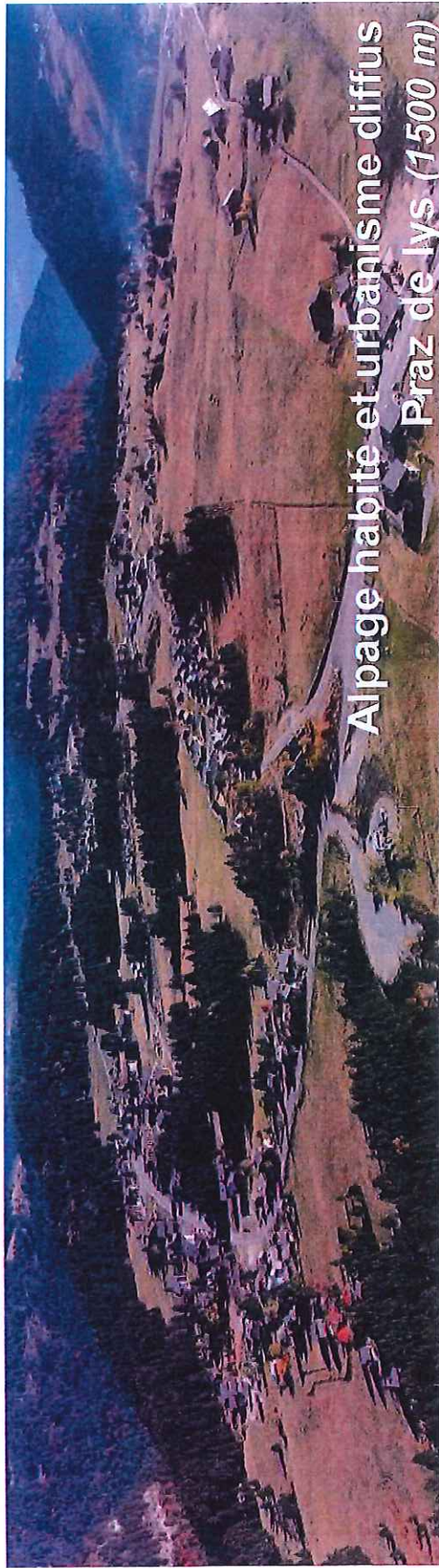

Alpage habité et urbanisme diffus
Praz de lys (1500 m)



Alpage préservé
Sommand (1450 m)

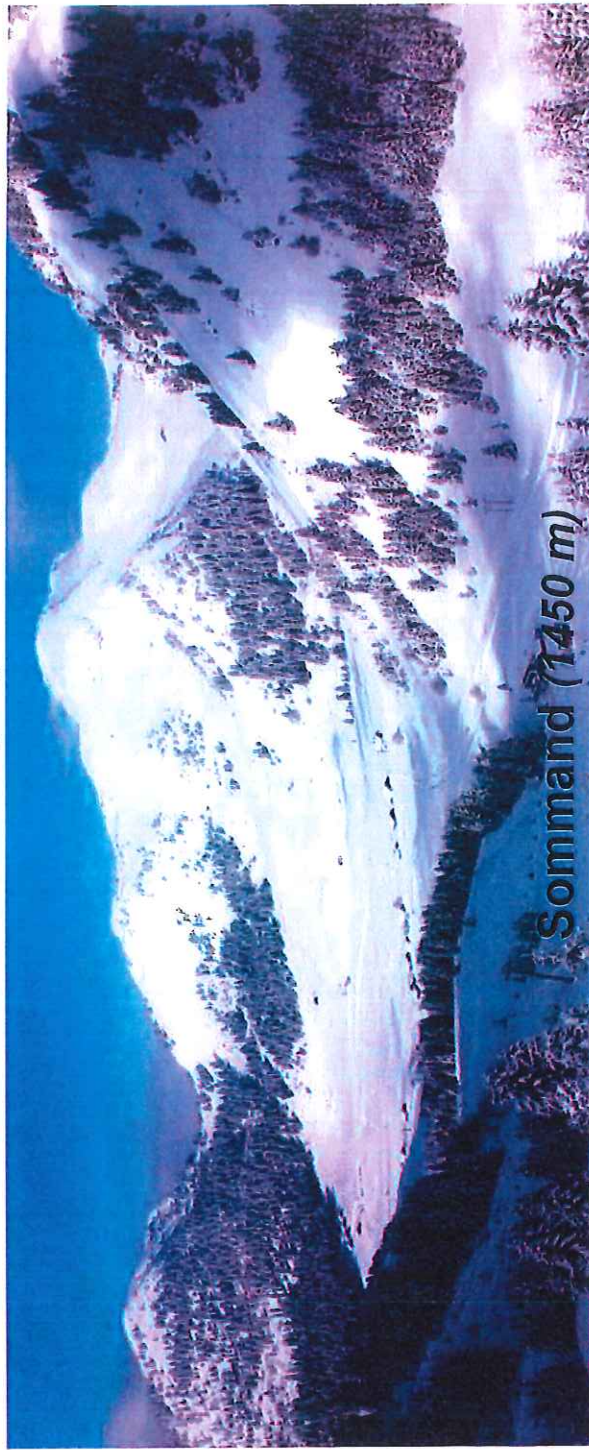

L'identité paysagère – Genèse du projet



Devenir un écosite de montagne

Cibles de clientèle :

- Pas d'évolution des cibles actuellement présentes sur le site.
- Mais rester ouvert à des clientèles avec des revenus diversifiés.

Familles avec enfants 50% de la clientèle hiver Dont 7- 9% de + de 56 ans avec grands ou petits-enfants Et les enfants dans le cadre d'accueil de groupes	Jeunes adultes sportifs sans enfants 8%	Couples + 55 ans sans enfants 32% de plus de 56 ans
		

Devenir un écosite de montagne

- **Mise en scène de la montagne, donner à voir et à vivre**
 - sentiers découvertes thématiques : alpages, habitats de montagne, contemplation, land art
- **Minimiser le développement d'équipements artificiels**
 - économie en foncier, en artificialisation, en déploiement d'équipements.
 - focalisation sur de petits équipements ludiques et pédagogiques majoritairement à destination des enfants
 - être cohérent avec l'optimisation du parc de remontées mécaniques de la SPL.
- **Mettre en avant la mobilité comme un axe central du séjour**
 - mise en place de cheminements piétons agréables et sécurisés, connectés,
 - extraction des véhicules des centres hameaux pour du stationnement délocalisé,
 - mise en place de navettes.
 - disposer l'été d'un double sens sur le tronçon Jean de la Pipe - centre Praz de Lys

- **Redonner toute sa place aux piétons dans les deux centres**

- marquage des espaces et de la déambulation
- création d'une place centrale permettant l'animation et la tenue d'événements
- identification des entrées du site La Savolière et à l'arrivée sur Sommand.

- **Mettre en place et conforter les services publics attendus par les familles**

- consignes, halte - garderies, salles hors-sac, salles des fêtes, toilettes

Carte des aménagements – écosite de montagne

Taninges bourg

Mieussy bourg

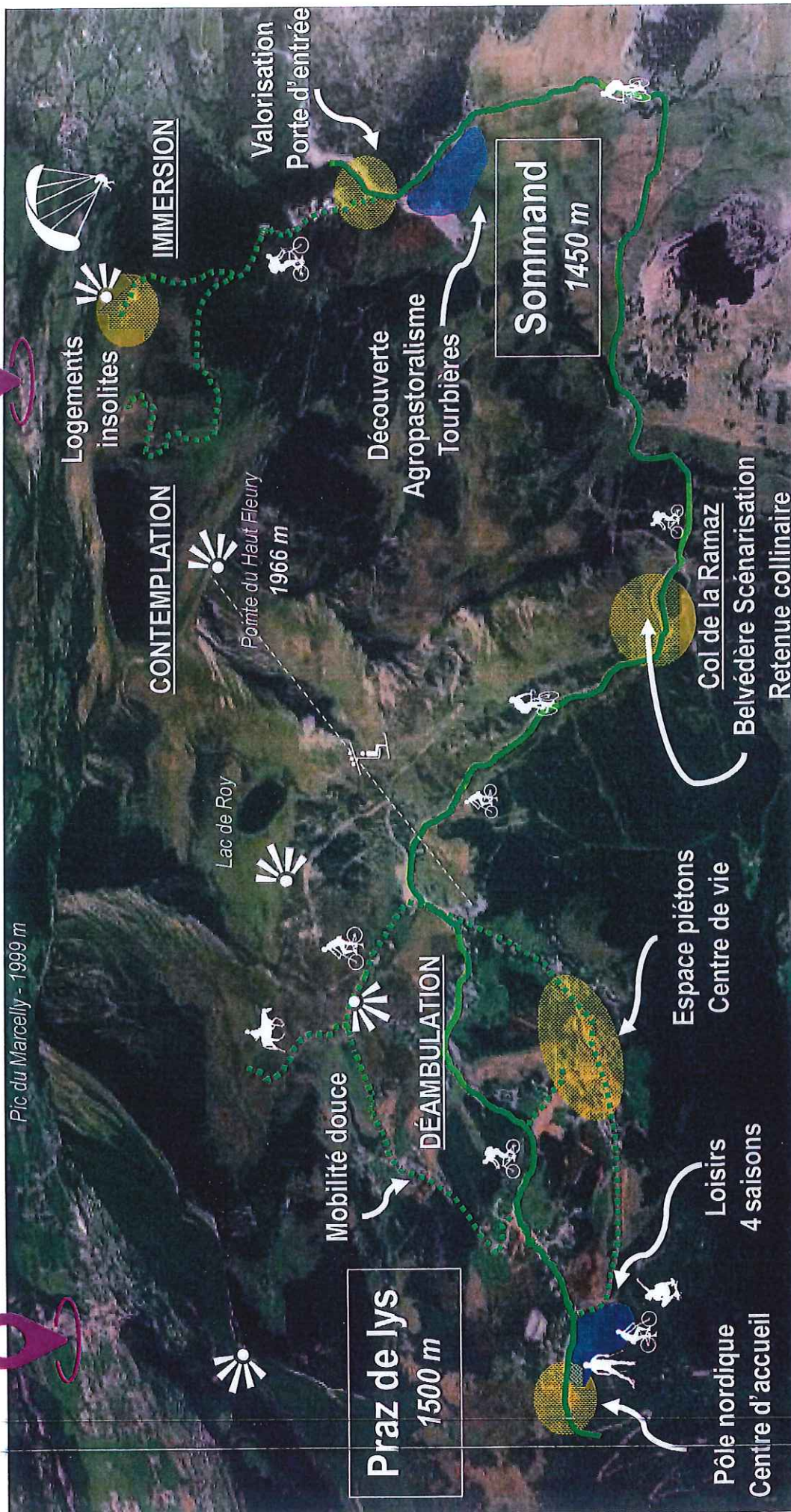

Envoyé en préfecture le 29/04/2024

Reçu en préfecture le 29/04/2024

Publié le

ID : 074-217402767-20240425-2024079-DE

Berger
Levisuit



L'espace des lys

domaine skiable Praz de Lys – Sommand

- *Présentation du domaine*
- *Chiffres d'affaires – Journées skieurs*
- *Grandes orientations – investissements*

Envoyé en préfecture le 29/04/2024

Reçu en préfecture le 29/04/2024

Publié le

ID : 074-217402767-20240425-2024079-DE

Berger
Levrault

ESPACES DES LYS
Praz de Lys Sommand DOMAINE SKIABLE

Reçu en préfecture le 29/04/2024

Publié le

ID : 074-217402767-20240425-2024079-DE

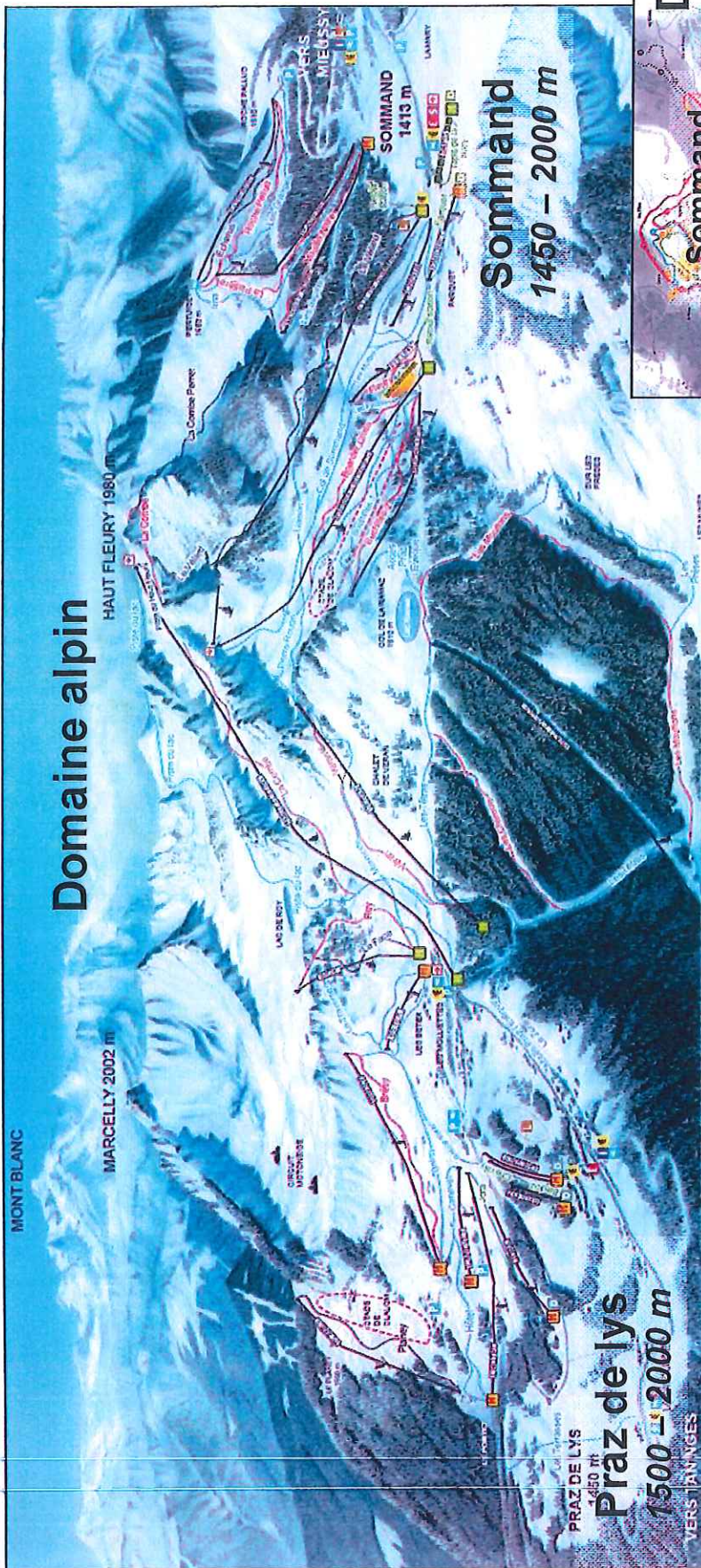
Berger
Levinson

- 60 km de pistes de ski de fond entre alpages et forêts..
- 2 itinéraires de ski de randonnée balisés
- 42 km d'itinéraires damés, balisés, piétons et raquettes.
- Pistes chiens de traîneau, FatScoot, FatBike ou Wingjump.

- 23 remontées mécaniques, 55 km de pistes.
- 2 secteurs débutants, 1 snowpark et 3 boarders cross.
- 15 téléskis, 6 télésièges et 2 tapis couverts.
- 120 enneigneurs



ESPACEDESLYS



Chiffre d'affaires (ttc) et journées skieurs - SPL La Ramaz

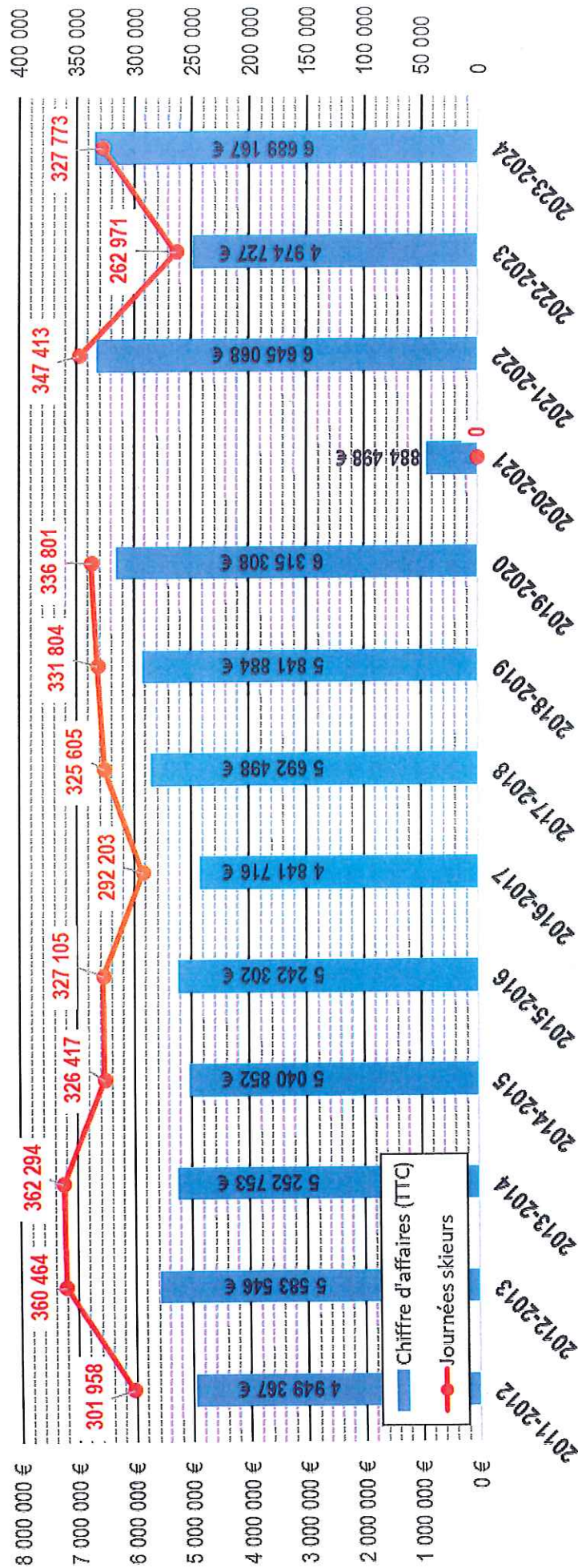

Faits marquants : Saison déc. 2019 – mars 2020 : fermeture de la station le 15 mars pour épidémie de covid

Saison déc. 2020 – avril 2021 : fermeture des remontées mécaniques pour épidémie de covid

Saison déc. 2022 – avril 2023 : pluies diluviennes, absence de neige du 24 décembre 2022 au 15 janvier 2023

Saison déc. 2023 – avril 2024 : fermeture le 1^{er} avril 2024

Envoyé en préfecture le 29/04/2024

Reçu en préfecture le 29/04/2024

Publié le

ID : 074-217402767-20240425-2024079-DE

Berger
Levrault



ESPACEDES LYS
Pratz de Lys Sommand DOMAINE SKIABLE



L'espace des lys - Les grandes orientations

- 2023 _____ modernisation neige de culture à Sommand
- 2024 _____ rénovation du bâtiment des Molliettes Praz de Lys
(qualité d'accueil public, modernisation, services pour le personnel, regroupement administratifs)
- 2025 _____ remplacement téléski de Brésy par TSF (et amélioration de pistes)
- 2025-2026 _____ réassort retenue collinaire (voir PPI communes)
- 2025 _____ sécurisation neige de culture sur la piste du Col de Sommand
- 2028 _____ remplacement du TSF2 de Praz l'Evêque par TSF4
- 2031 _____ remplacement du TSF4 de Col de Sommand par TSD6

TSF
Brésy

TSF4

Praz l'Evêque



TSD6
Col de Sommand

TSF : TéléSiège pinces Fixes
TSF4 : TéléSiège pinces Fixes 4 places
TSD6 : TéléSiège Débrayable 6 places

Actions des communes de Taninges et de Mieussy

- Les orientations des communes Mieussy / Taninges
- Fiches descriptives des actions

Envoyé en préfecture le 29/04/2024

Reçu en préfecture le 29/04/2024

Publié le

ID : 074-217402767-20240425-2024079-DE

Berger
Levrault



Les orientations des communes Mieussy / Taninges

- 2024__ Recrutement d'un chargé de mission développement mutualisé Taninges Mieussy
meilleure connaissance du parc de logements, réduction du taux de lits froids, avct du PPI
- 2024__ Faisabilité centre de vacances / Pôle excellence nordique Praz de lys
- 2024-2025__ 1. Raconter l'alpage, la montagne : espace jeux découverte pédagogique et ludique été-hiver Praz de lys
- 2025-2026__ 2. Pistes de ski roues multi-activités 4 saisons (2400 m) / 2 pas de tir biathlon (3x50m + 10x10m)
- 2027__ Pistes de ski roues multi-activités 4 saisons extension (600m) Praz de lys
- 2025__ 3. Augmentation offre de transport en commun sur Praz de lys et Sommand
- 2024-2025__ 4. Relance du projet d'UTN sur Sommand
- 2025-2026__ Sécurisation été-hiver A.E.P. et réassort retenue collinaire(captage, réseaux, bêche alimentaire)
- 2025-2028__ 5. Centre de vacances "La Savolière" / Accueil scolaire-jeunesse (130 lits - 2300 m²) Praz de lys
avec Pôle excellence nordique 4 saisons / Foyer nordique / Accueil sportifs (800 m²) Praz de lys
- 2025-2026__ 6. Création de cheminements thématiques été et hiver entre les hameaux et le centre Praz de lys
- 2025-2026__ 7. Cheminements piétons et boucles vtt ae Praz de lys / Sommand (mobiliers, signalétique)
- 2025-2026__ 8. Cheminements piétons, vélos (VCB RD328 col de la Ramaz, amégt, mobilier, signalétique)
- 2025-2026__ 9. Aménagement des circulations douces et des stationnements au sein du Praz de Lys
- 2025-2027__ 10. Micro-destinations pédagogiques et ludiques : alpage, tourbières, belvédères
- 2026-2027__ 11. Halte-garderie Praz de lys (25 places / 250 m²)
- 2025-2026__ Amélioration halte garderie Sommand
- 2027-2029__ 12. Salle hors-sacs Praz de lys, accueil scolaire, activités 4 saisons (120 m²)
- 2025-2028__ Programme d'accompagnement réchauffement lits froids Praz de lys Sommand

Envoyé en préfecture le 29/04/2024

Reçu en préfecture le 29/04/2024

Publié le

ID : 074-217402767-20240425-2024079-DE

Berger
Levrault



ESPACE DES LYS
Praz de Lys - Sommand pour tous



1. - Raconter l'alpage et la montagne (1.6)

Espace jeux découvertes pédagogiques et ludiques

été-hiver - centre Praz de lys

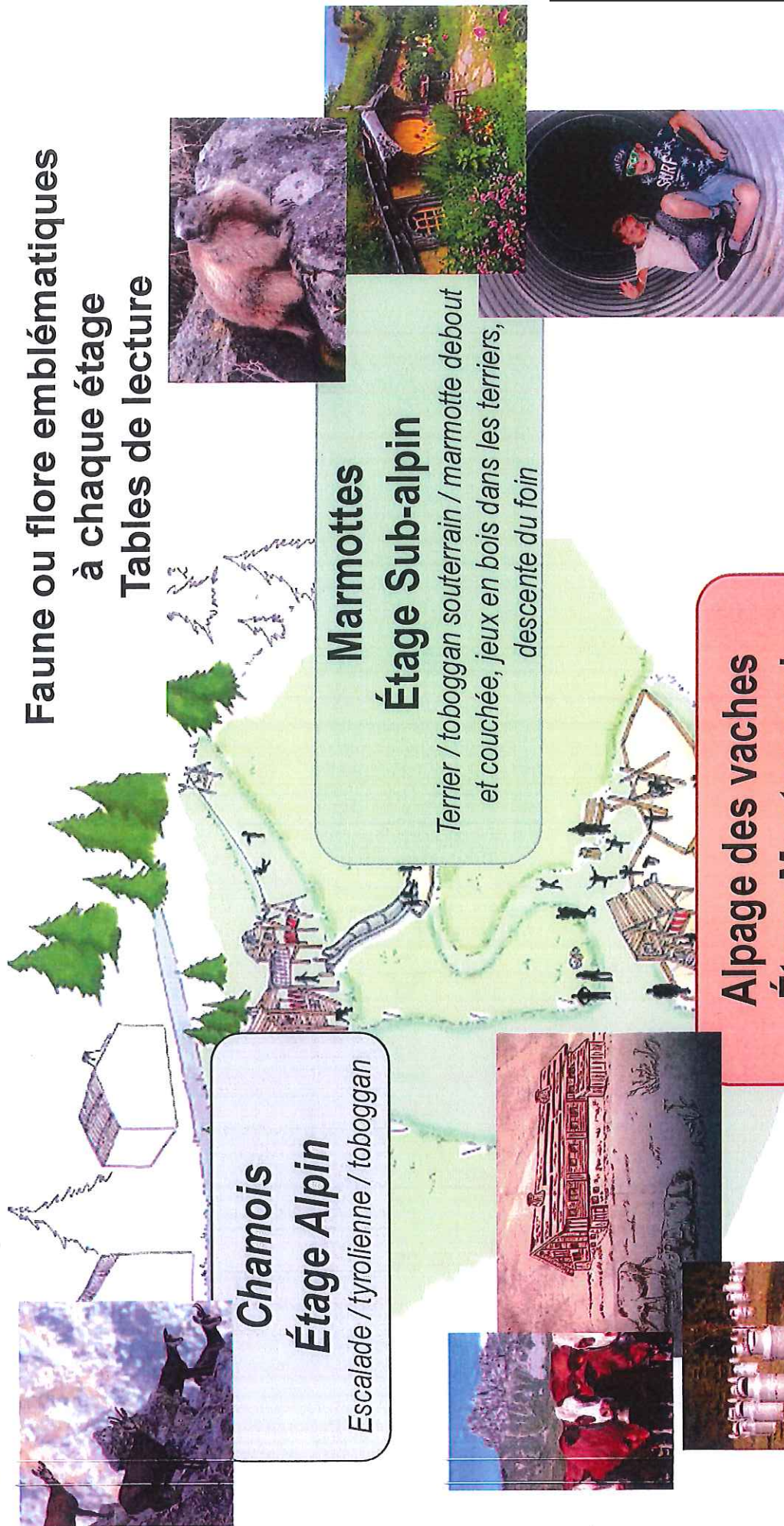

Faune ou flore emblématiques
à chaque étage
Tables de lecture

Chamois Étage Alpin

Escalade / tyrolienne / toboggan

Marmottes Étage Sub-alpin

Terrier / toboggan souterrain / marmotte debout
et couchée, jeux en bois dans les terriers,
descente du foin

Alpage des vaches Étage Montagnard

Cabane alpage / passerelle / balançoire
Traite et fromage, chaudron, boille ...

2. Pistes ski roues multi-activités 4 saisons – Praz de lys ^(1.3)

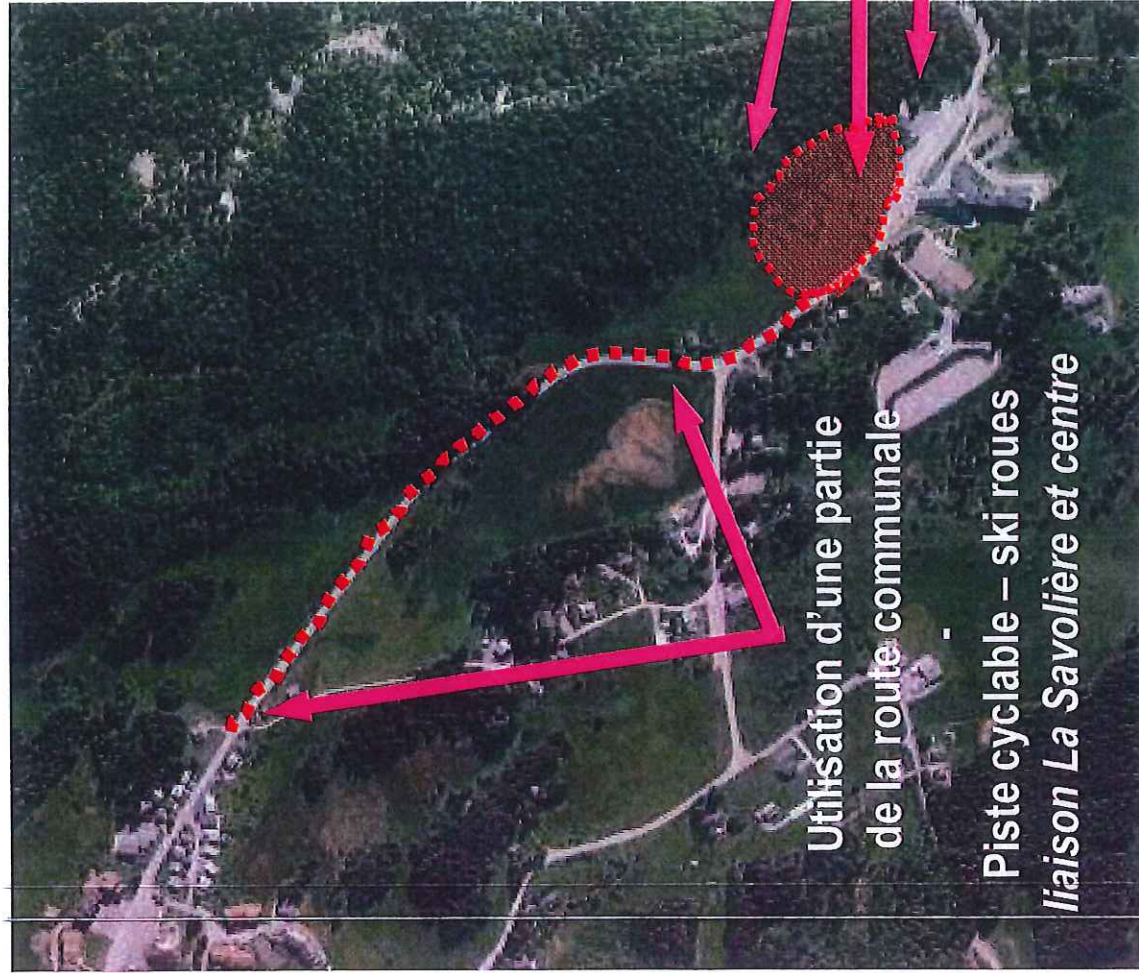

Piste ski roues multi-activités

Toutes pratiques : skis roues, vélos, trials, trottinettes, skateboard, ...

Longueur : 2400m

Pas de tirs biathlon (été / hiver)

10 couloirs de 10 m

3 couloirs de 50 m

Pas de tir 3x 50 m (sur parcelle communale)

Pas de tir 10x 10 m (sur parcelle communale)

La Savollière / Pôle excellence nordique

3. Augmentation de l'offre de transport en commun (4.4)

Intérêts stratégiques :

- Valoriser la découverte physique de l'alpage apaisé en supprimant le besoin d'usage des véhicules individuels
- Augmenter la qualité de service

Investissement :

- vans 9 places actuels
- ou mini bus 22 places thermiques
- ou mini bus 35 places électriques ou trains électriques

Contenu :

1- Passage à deux mini-bus 22 places thermiques

Une fréquence de passage identique aux navettes actuelles avec un débit presque triplé.

2- Passage à deux mini-bus 25-35 places électriques ou thermiques

Des caractéristiques compatibles mais réglementation montagne à valider.

- Mini bus 25-35 places électrique de l'ordre de 10 places assises, pas de ceintures de sécurité

Une fréquence de passage identique aux navettes actuelles avec un débit quadruplé

3-un train électrique ou thermiques :

- Traction électrique, 60 à 70 places, autonomie à plat 150 km, max 25 km/h,
- Intérêt du train touristique électrique qui permet une expérience touristique enrichie,
- Une fréquence faible mais une capacité d'utilisateurs élevée.



4. Relance du projet d'UTN sur Sommand



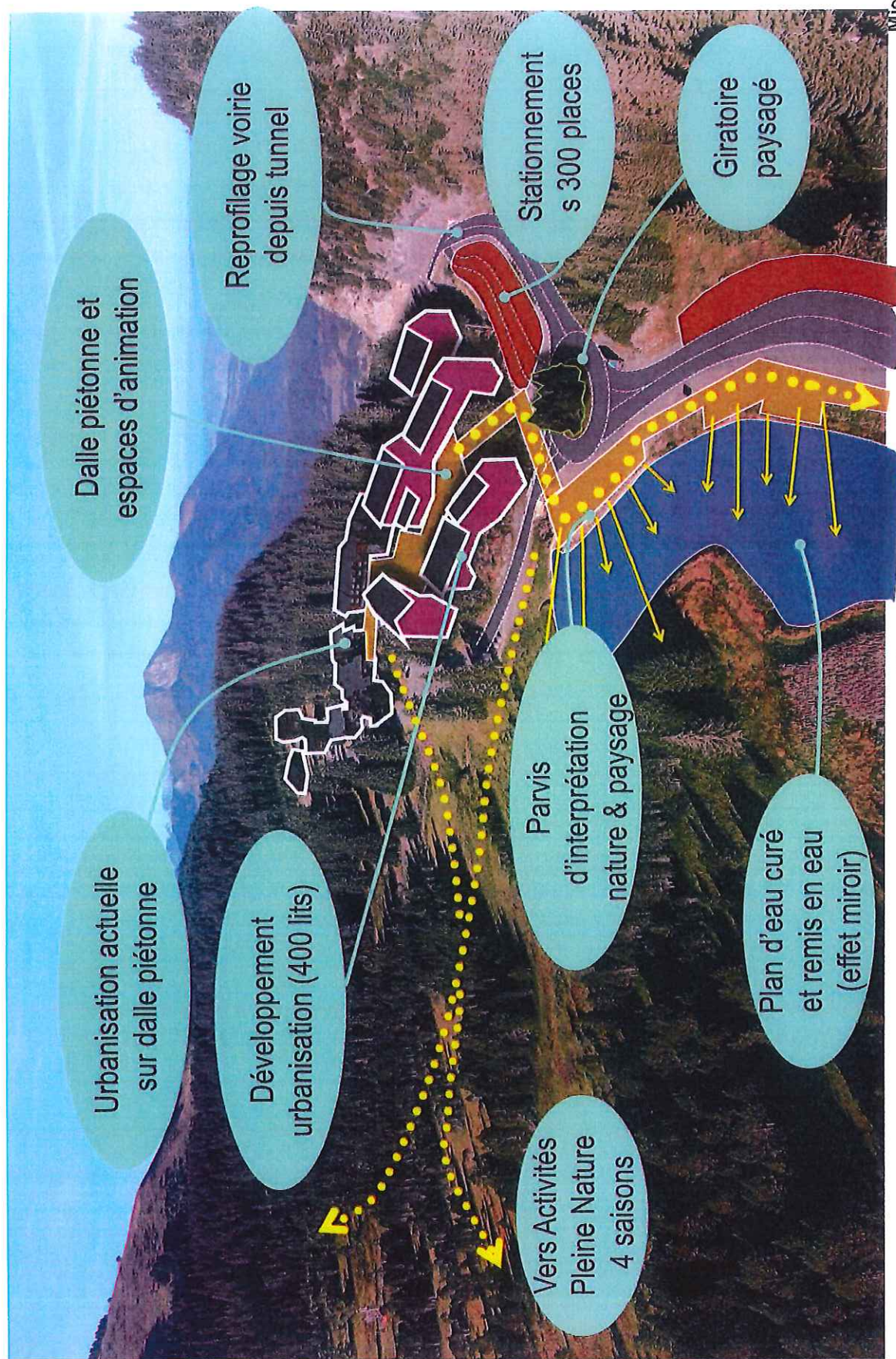



Aménagement de la porte d'entrée (3.1 – 5.4)

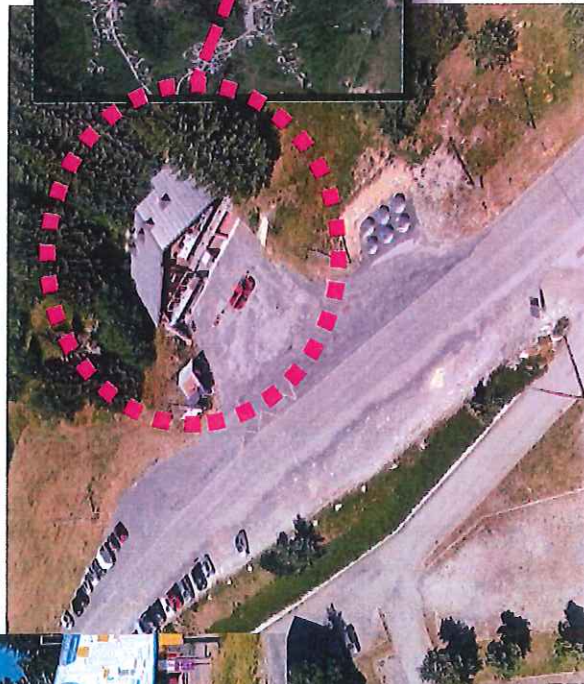

5. Centre de vacances scolaires, multi-accueils La Savolière

Pôle excellence nordique – Entrée Praz de lys



-  Accueil / circulation
-  Espace conviviale, salle hors sac
-  Cuisine / restauration
-  hébergement
-  Locaux techniques / stockage
-  Salle de préparation, récupération physique
-  Vestiaire / sanitaire
-  Espace du club

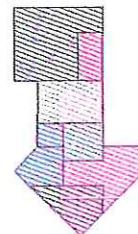
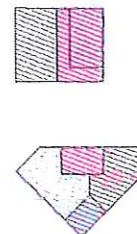
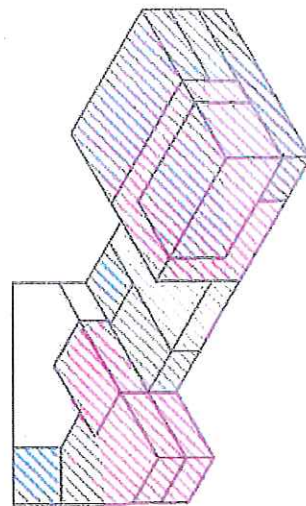

Schémas de principe
Réflexions
(faisabilité en cours)

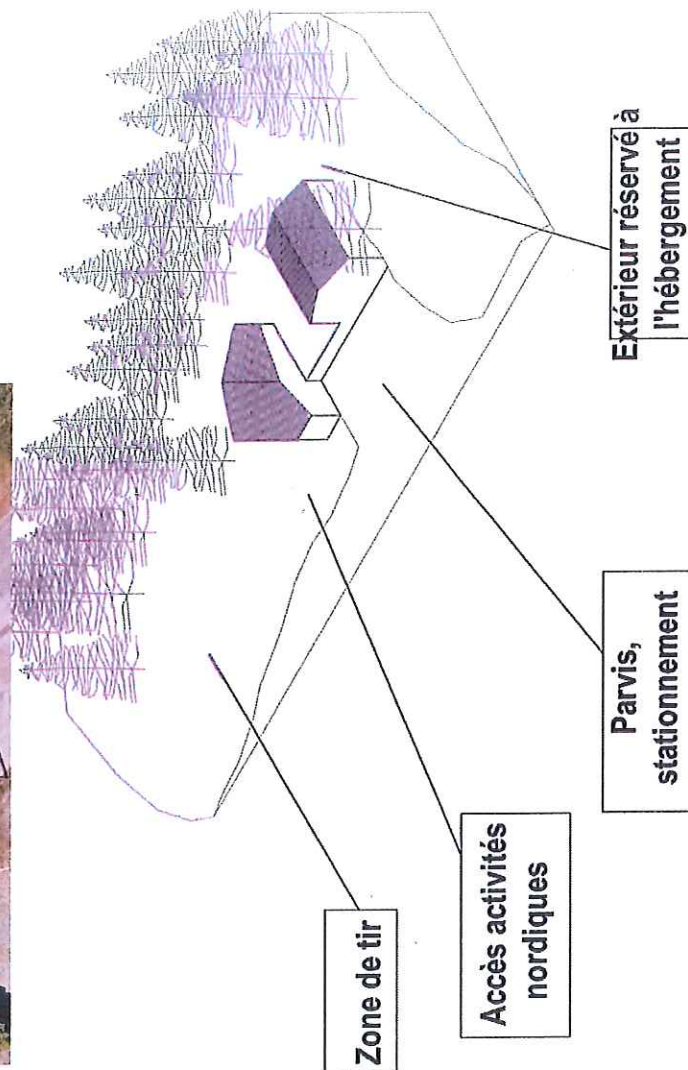

Envoyé en préfecture le 29/04/2024

Reçu en préfecture le 29/04/2024

Publié le

ID : 074-217402767-20240425-2024079-DE

Berger
Levrault

6. Création de cheminements thématiques été et hiver entre les hameaux et les centres Praz de lys - Sommand (1.1)

Intérêts stratégiques :

- Permettre la réappropriation du site aux piétons et cycliste.
- Limiter et réduire la place de la voiture.
- Structurer et sécuriser la découverte du plateau.
- Renforcer l'expérience client face à l'environnement

Investissement :

- Boucle mobilité douce sur 5 km avec surface en stabilisé ou autre et signalétique spécifique.
- Création de 2 boucles de sentiers thématique / pédagogique avec signalétique et panneaux informationnels

Contenu :

Valorisation des itinéraires existants :

- Signalétique lisible et cohérente sur l'ensemble du site,
- Gestion des conflits d'usage (signalétique, aménagements de zones de croisements, balisage spécifique etc.)
- Support des micros-destinations (sentiers thématiques, sensoriels, valorisation des activités économiques traditionnelles).
- Créer 3 à 6 itinéraires de rando thématiques / trail pédagogique.
- Aménagements d'agréments.

Développer une boucle mobilité douce connectant la

Savolière au centre du Praz de Lys :

- Boucle mobilité douce autour autours des différents hameaux : 5 km en stabilisé pour poussette / PMR / Roller ...

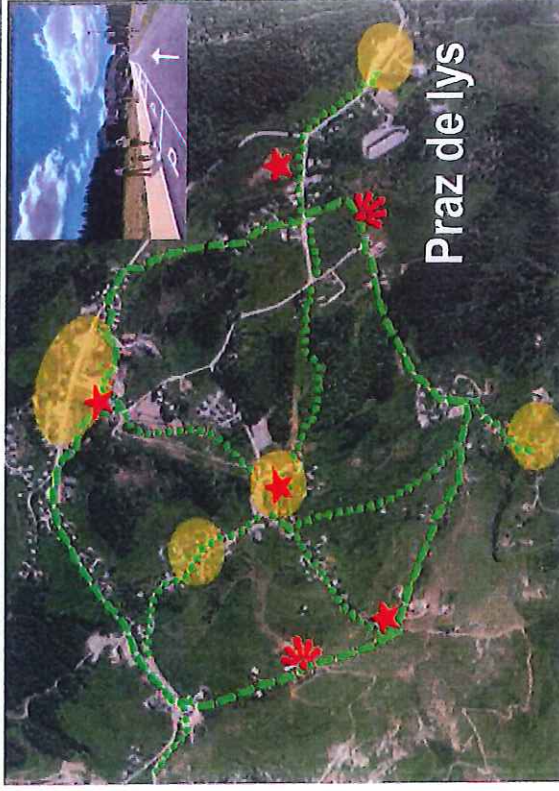

Praz de lys

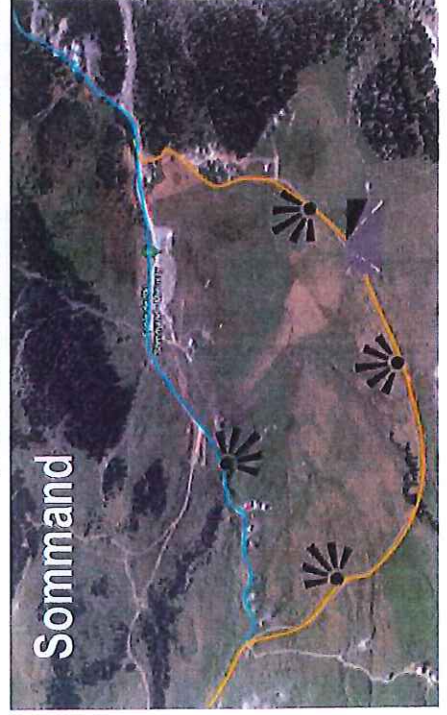

Sommand

7. Développement randonnée VTT électrique, piétons

Praz de lys - Sommand (1.2)

Intérêts stratégiques :

- Augmentation de la fréquentation, de la diversification 4 saisons et des nuitées de séjours été et hiver.
- Renforcer l'offre sportive et de loisirs, développer l'attractivité toutes saisons.

Investissement :

- Signalétiques, bornes de recharge vtt ae, bureau d'études pour faisabilité



Contenu :

Développer la filière cyclotourisme / VTT et VAE

- Disposer d'un lieu d'information et d'accueil (existant, OT) ;
- Proposer des services et des commerces (existants)
- Aménager des sentiers balisés de cyclotourisme / VTT et VAE. (à créer).
- Aménager des bornes de recharges des vélos électriques
- Mise en place d'animation VTT/ randonnées thématiques
- Développer une signalétique homogène et cohérente.
- Identifier et scénariser des sites phares (col de la Ramaz etc.)

Développer des sentiers et itinéraires aménagés, signalés et structurés.

Sentier sur terre végétale, revêtement stable.

L'objectif est de proposer des itinéraires de randonnées / balades tous niveaux et non le développement d'un bike Park.

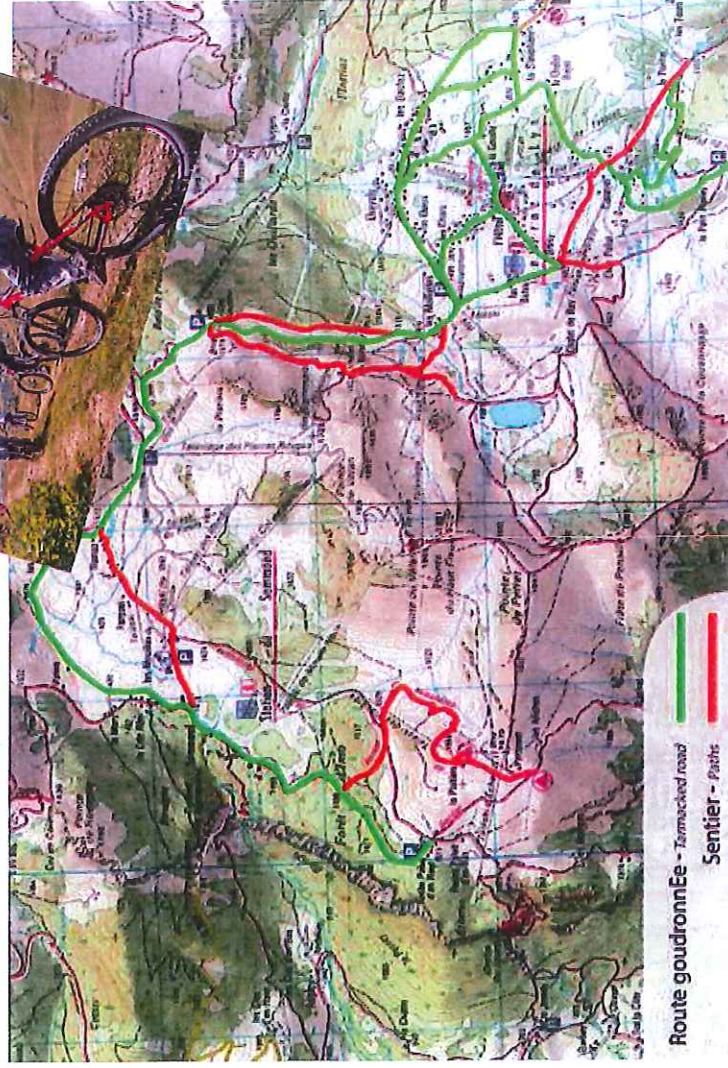

8. Mobilité, cheminements été et hiver, piétons, vtt, vélos Praz de lys – RD328 - Sommand (4.1)

Intérêts stratégiques :

- Réduire la vitesse des véhicules à moteur
- Offrir des mobilités douces entre les hameaux et les 2 pôles

Investissement :

- Chaucidou (VCB) RD328
- Matérialisation voie et panneaux sens unique Praz de lys
- Mobilier de signalisation séparation Praz de lys

Contenu :

- Création d'un chaucidou, voie centrale banalisée sur la route départementale RD328 via le col de la Ramaz :
- Aménagement au Praz de lys entre La Savolière et le centre, et à Sommand entre le centre et la Roche Palud.
- Une route dont la fonction pédestre et cycliste est affirmée, dont la vitesse et limité par l'aménagement avec des espaces pédestres et cyclables peints plutôt que délimité

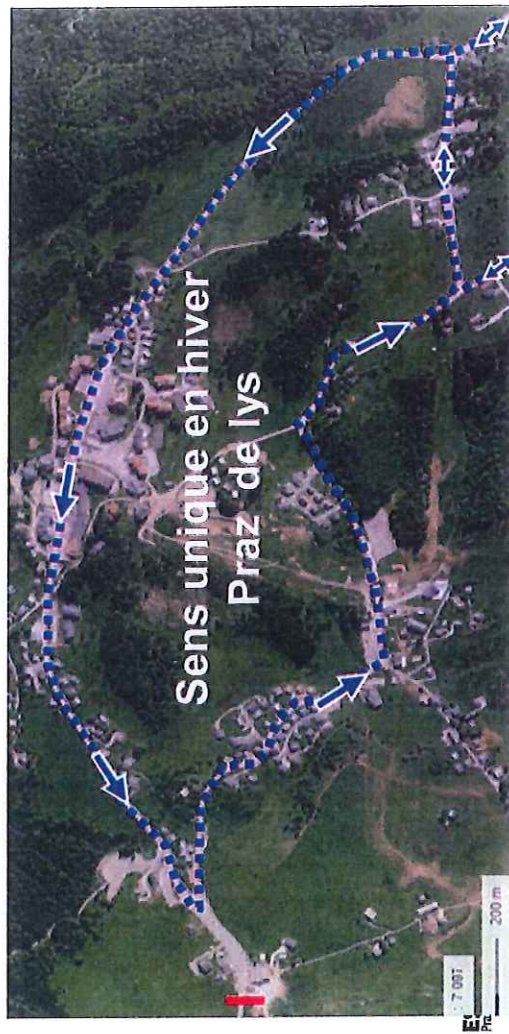
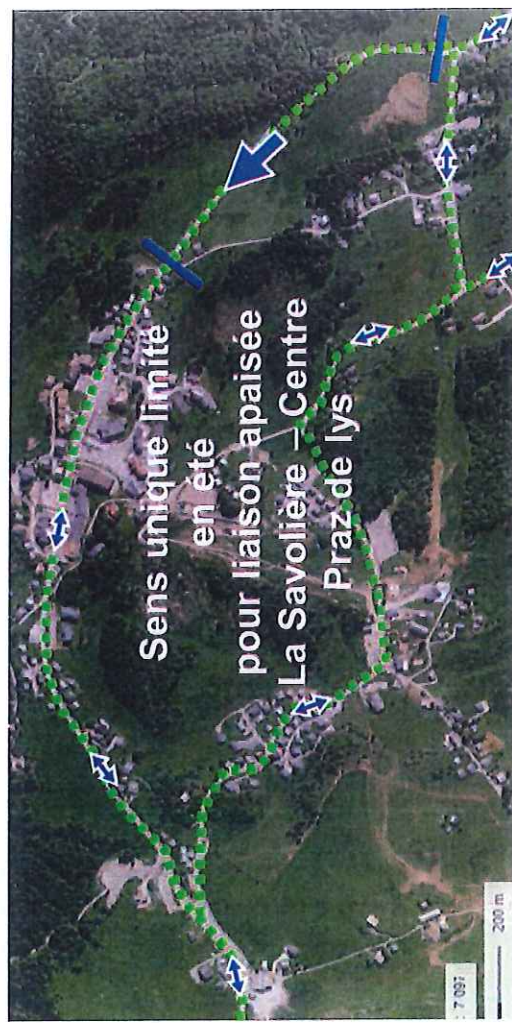
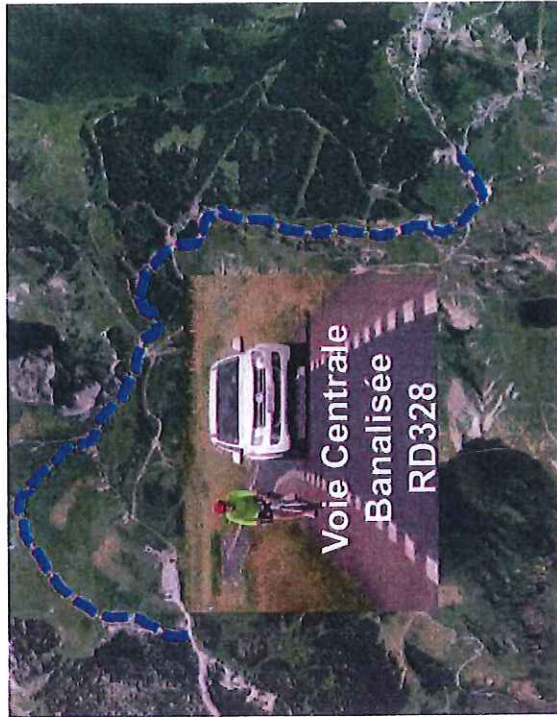

Envoyé en préfecture le 29/04/2024

Reçu en préfecture le 29/04/2024

Publié le

ID : 074-217402767-20240425-2024079-DE

Berser
Levrault

9. Aménagement des circulations douces et des stationnements au sein du Praz de Lys (4.2)

Intérêts stratégiques :

- Valoriser la déambulation piétonne et cycliste.
- Réduire les flux de véhicules individuels
- Sécuriser les liaisons entre hébergements, commerces et activités.

Investissement :

- Aménagement des circulations piétonnes été / hiver
- Aire de dépose devant les résidences.
- Aménagement stationnement longue durée sur la route
- Aménagement parking payant à la Savolière et au centre dans le cadre des opérations résidentielles
- Optimisation des parking P4, P7, P9

Contenu :

- Réorganisation complète des parkings du centre pour laisser la place aux piétons et à la sécurité.
- Parking des voitures longue durée en extérieur du centre
- Dépose pour bagages
- Renforcement des navettes
- Mobilisation des parkings privés de surface et souterrains



10. Scénarisation des alpages et des micro-destinations

Praz de lys – Sommand (1.7)

Intérêts stratégiques :

- valoriser l'identité de Praz de lys Sommand à savoir le paysage et l'environnement préservé de la station

Investissement :

- Investissement belvédère nuit
- Aire de pique-nique avec barbecue / plancha / mobiliers bois, webcam etc...
- Belvédère / installations « light »

Contenu :

Adaptabilité :

- Dimension réduite des éléments pour s'adapter aisément aux sites
- Proposer des aires de piques niques innovantes en bois sur platelage, équipées de mobilier (table, chaises longues ...).
- Proposer quelques aires équipées de barbecues/ planchas et borne WIFI autonome à 100% (énergie solaire).
- Proposer de véritables zones immersives pour contempler, se détendre, être accessible par les remontées mécaniques ou en raquette / randonnée.

Observation du ciel étoilé :

- Permettre la découverte du monde sauvage la nuit, sensibiliser et protéger.
- Aménagement de belvédères nocturnes, animations d'astronomie.
- Proposer un belvédère nuit à proximité de parking et accessible.
- Aménager des supports de consultation



ESPACES DES LYS
Praz de Lys Sommand ouvre ses aires



Envoyé en préfecture le 29/04/2024

Reçu en préfecture le 29/04/2024

Publié le

ID : 074-217402767-20240425-2024079-DE



11. Halte-garderie Praz de lys ^(5.2) – autres aménagements

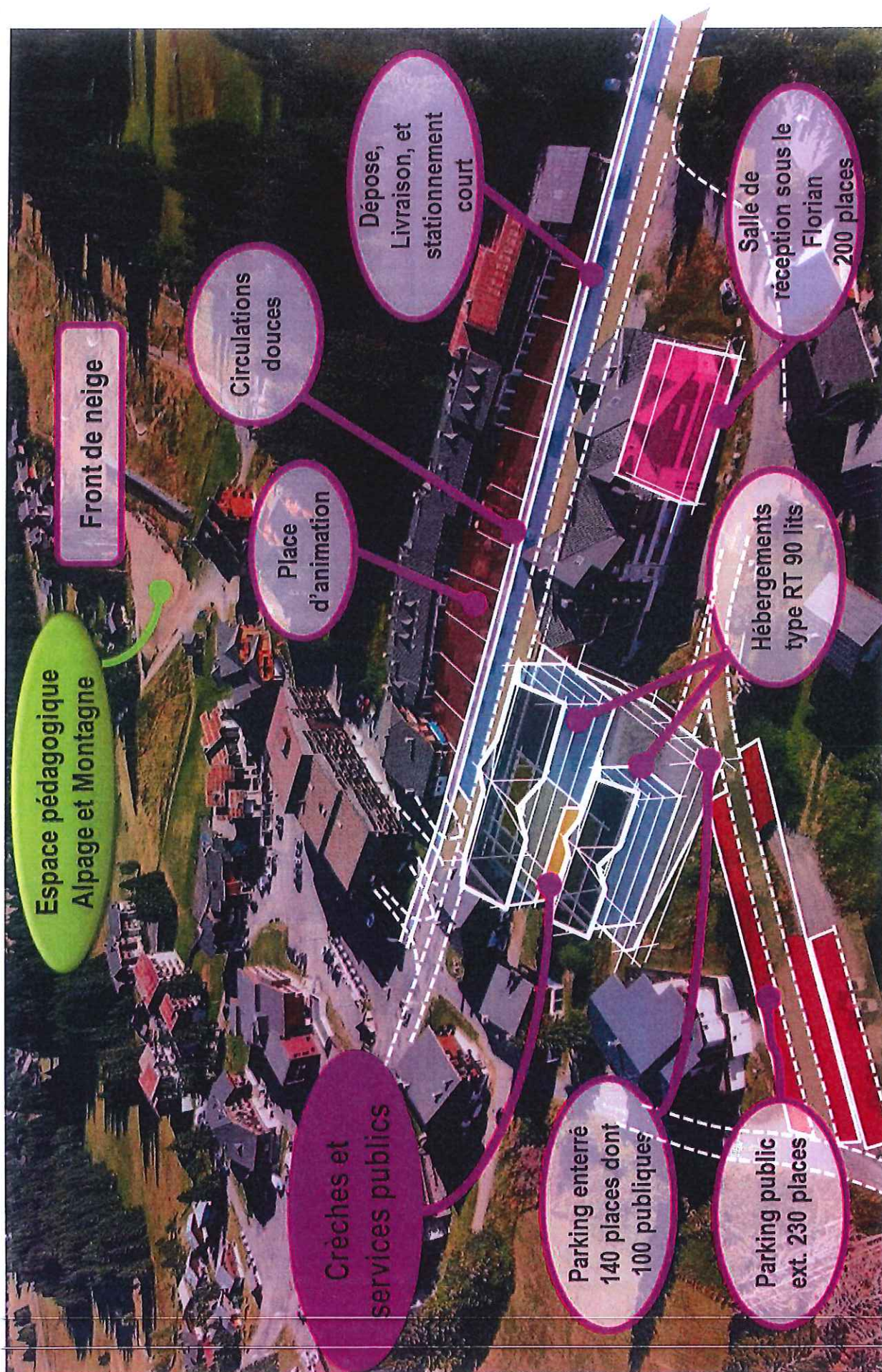

12. Création salle hors sac partagée Praz de lys (5.8)

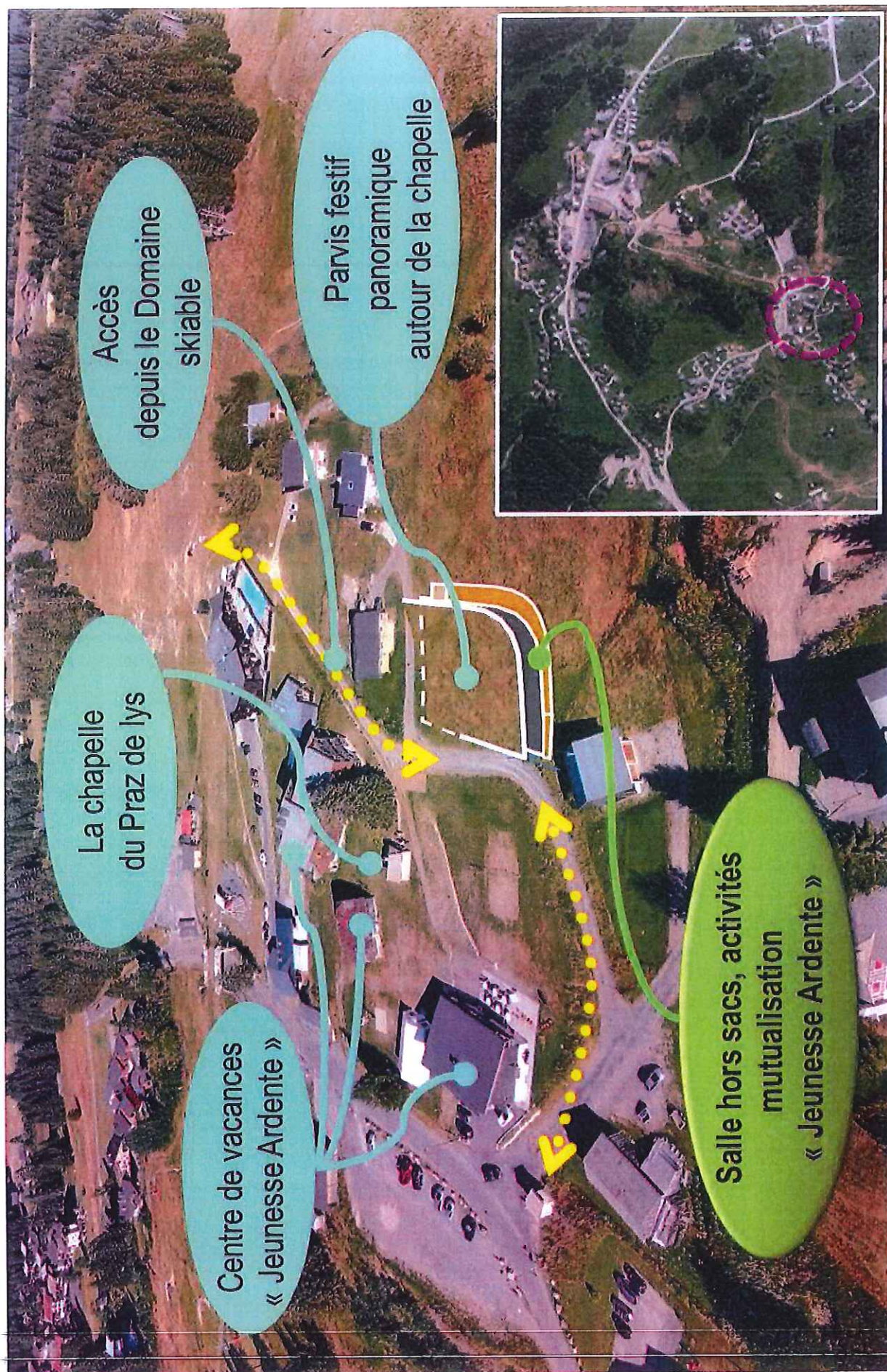

Envoyé en préfecture le 29/04/2024

Reçu en préfecture le 29/04/2024

Publié le

ID : 074-217402767-20240425-2024079-DE

Berger
Levisuit

Mieussy



haute savoie le Département

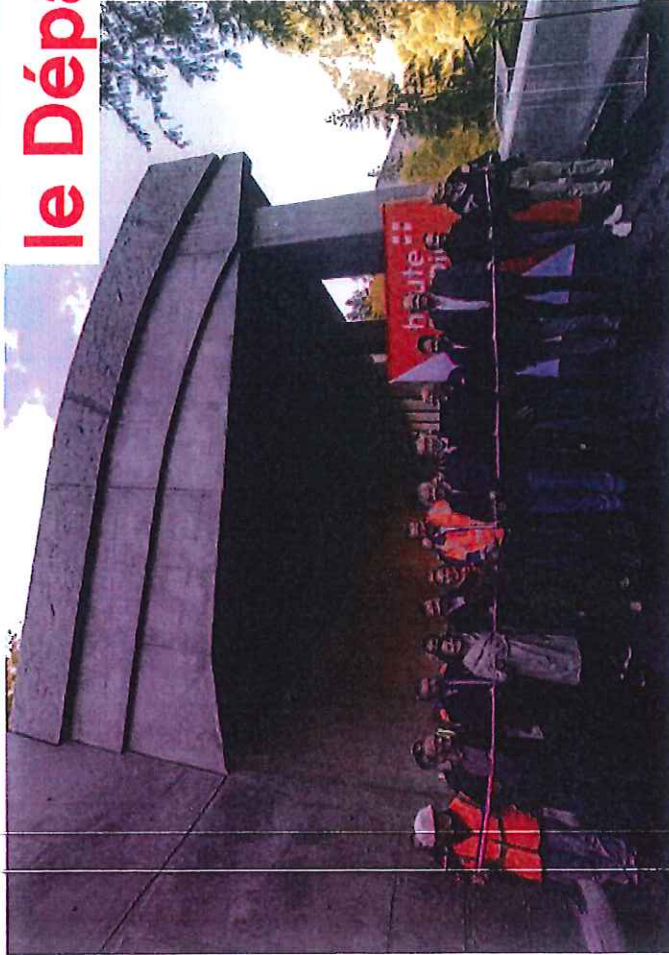

Galerie « La Ravine » RD328
26 millions d'euros



ESPACES de Loisirs
Fraz de Lys Sommand Courmayeur



Tunnel de Sommand – RD308
11 millions d'euros





ESPACE DES LYS
Praz de Lys Sommand DOMAINE SKIABLE

Mieussy



Merci de votre attention

Envoyé en préfecture le 29/04/2024

Reçu en préfecture le 29/04/2024

Publié le

ID : 074-217402767-20240425-2024079-DE

Berger
Levrault

