



Extrait cadastral : 1520000B0996	ESPINASSE (063152)		
  <b>PUY-DE-DÔME</b> LE DÉPARTEMENT	Echelle	Classe de précision	Date
	1 / 25000	B	22/12/2020



Année de mise à jour : 2020

### Décomposition DGI

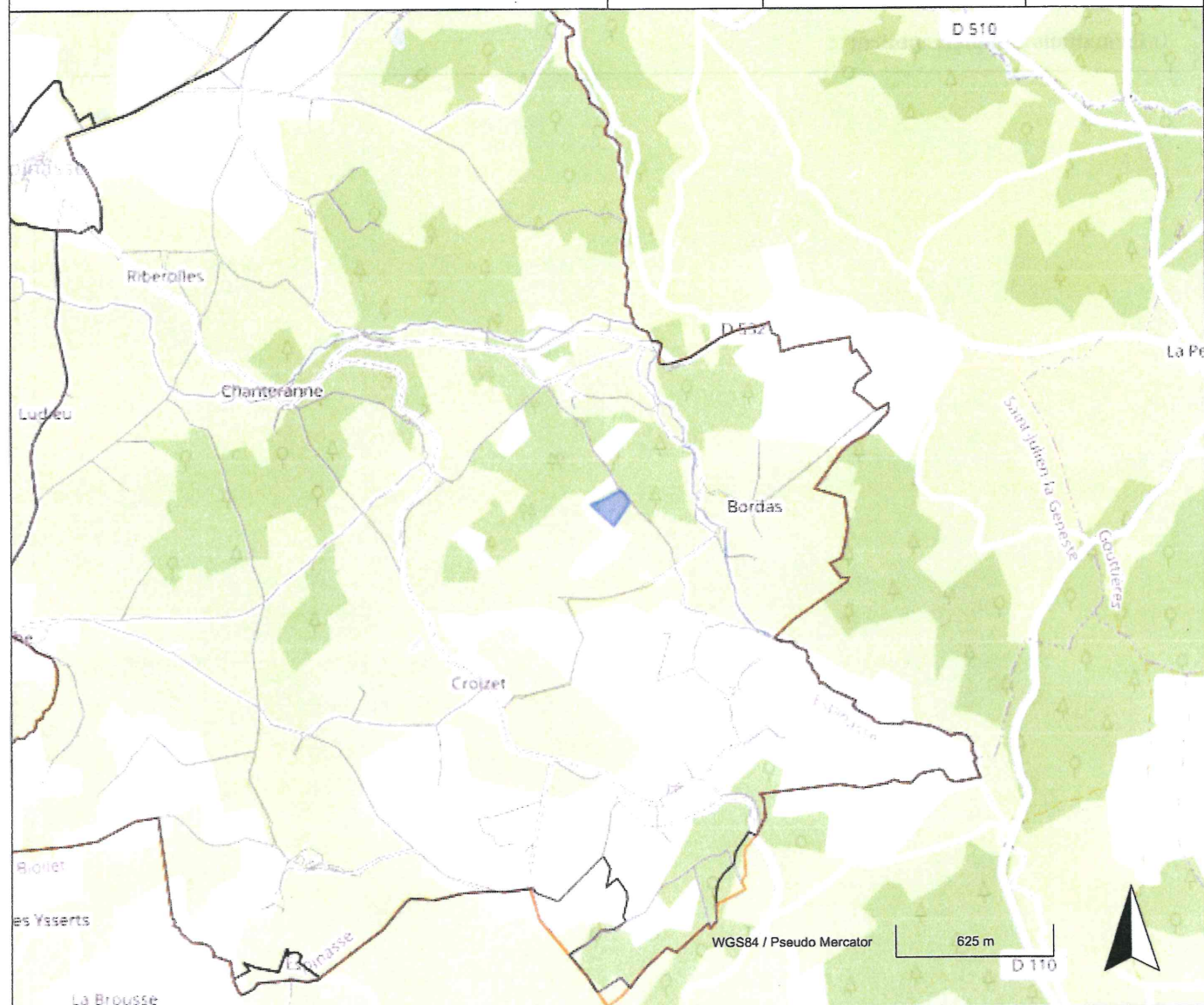
Commune	Quartier	Section	Parcelle
063152	0	B	996

### Informations de la parcelle

Département	Puy-De-Dôme (63)
Commune	ESPINASSE (063152)
Surface cadastrale	11330 m²
Adresse	LE POIRIER
Date d'acte	15/07/2015

**Propriétaires**

Monsieur GOURSONNET Eddy

propriétaire

MBZWXZ

**Informations complémentaires**

RELEVÉ DE PROPRIÉTÉ

Année de m.a.j 2020

Département : Puy-De-Dome (63) Commune : ESPINASSE (063152)

Numéro communal G 80

Propriétaire(s)

propriétaire MBZWXZ

Monsieur GOURSONNET, Eddy  
LACOT 63390 ESPINASSE

Né(e) le 19/08/1968  
A 63 CLERMONT FERRAND

Propriété(s) non bâtie(s)

DESIGNATION DES PROPRIETES						EVALUATION							Exonération			
Qrt.	N° de plan	N° voirie nature et nom de la voie ou lieu-dit				surf	contenance Ha a Ca	ref pdl-lot	série tarif	gr/ss/grp	nature clut spé	classe	revenu cadas	coll	année retour	
B	996	LE POIRIER					1 13 30		A	B		99	1.49	TS		
														GC		
														C		
r exo	0.3 €	r exo	0 €	r exo	0 €	Surface totale	1 13 30	Revenu cadastral					1.49 €			
Com		Dep		Reg												
r imp	1.19 €	r imp	0 €	r imp	0 €											

Edition du 22 12/2020

Fermer cette fenêtre

Imprimer