

Plan de situation au 1/25 000





Localisation des prises de vue





## Photographies du site

1



2





3



4



Photos prises en Juin 2018 / inchangées en Avril 2020



5



6





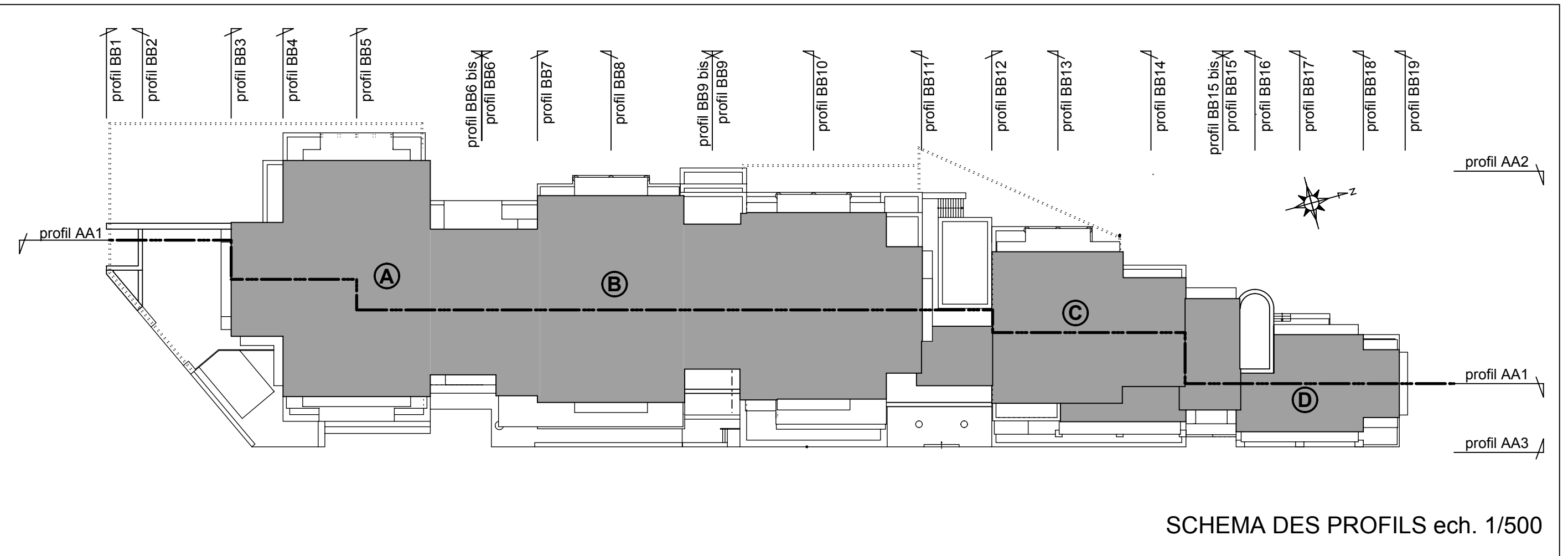

DOSSIER N°		<b>REALISATION D'UNE RESIDENCE ET D'UN COMPLEXE HOTELIER</b> 73120 COURCHEVEL 1850	
MAITRE D'OUVRAGE		<b>S.C.I DE COURCHEROLE</b> 73120 COURCHEVEL	
MAITRE D'OEUVRE		<b>S.A.R.L COLLANGE ARCHITECTURE</b> STEPHAN COLLANGE - ARCHITECTE D.P.L.G 725 bld Brand - Cité de l'Entreprise - 73100 AIX-LES-BAINS Téléphone : 04.79.54.30.79 - collange.architecture@yahoo.fr	
DATE 10/01/2020	<b>DOSSIER DE PERMIS DE CONSTRUIRE</b>		
ECHELLE 1/200"			
PLAN N° <b>02</b>	<b>PLAN MASSE PROJET</b>	<b>PC2.</b>	
INDICE	DATE	MODIFICATIONS	



Plan des abords du projet

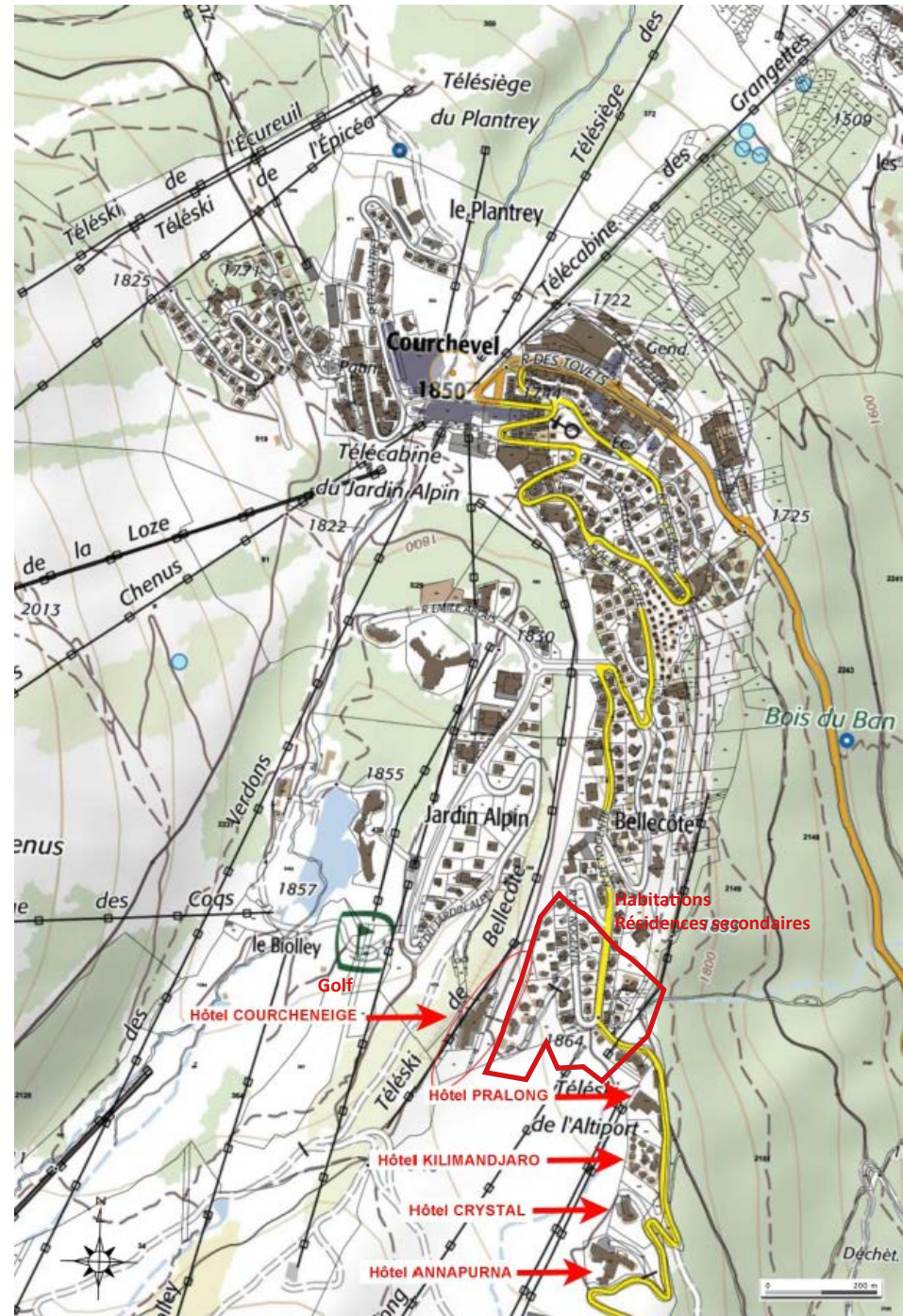

Plan des destinations à proximité

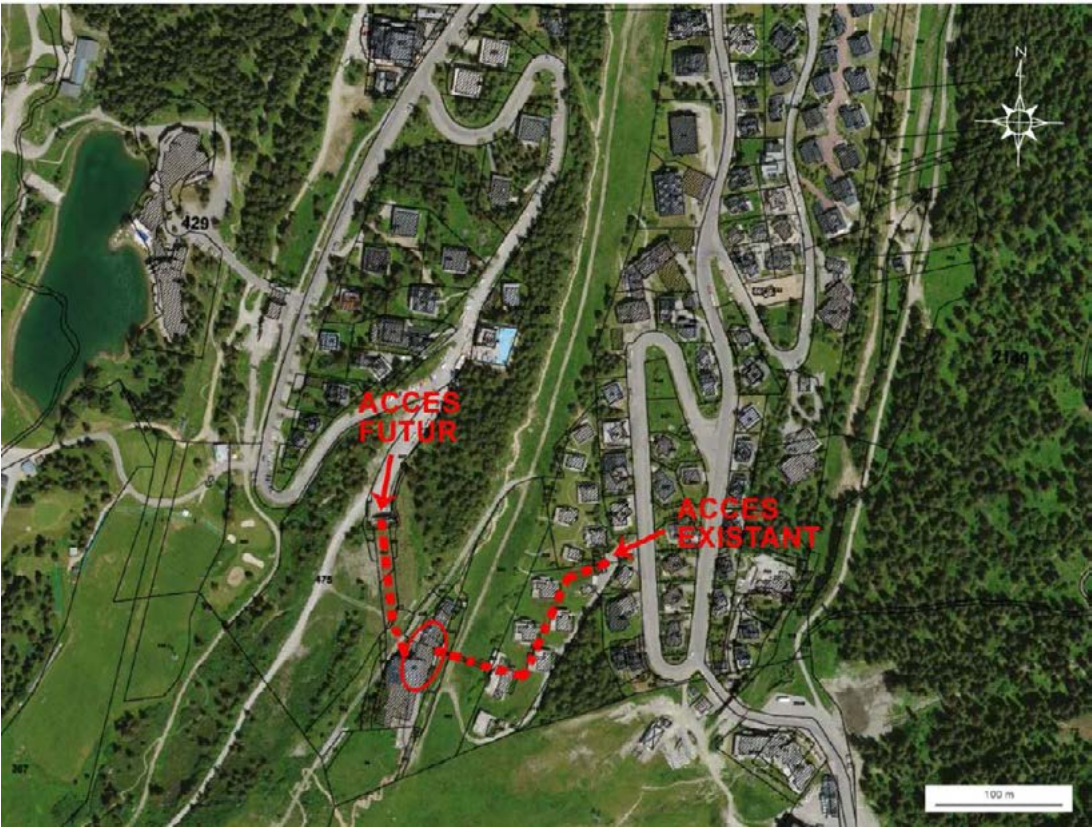

Plan des accès



## Plan des abords du projet

### Plan du réseau hydrographique à proximité



Le 21.04.2020



Localisation du projet vis à vis de la zone Natura 2000 situé à 3.8Km

