Carte des habitats d'intérêt communautaire sur le secteur au Sud-Est du bourg de Fournols

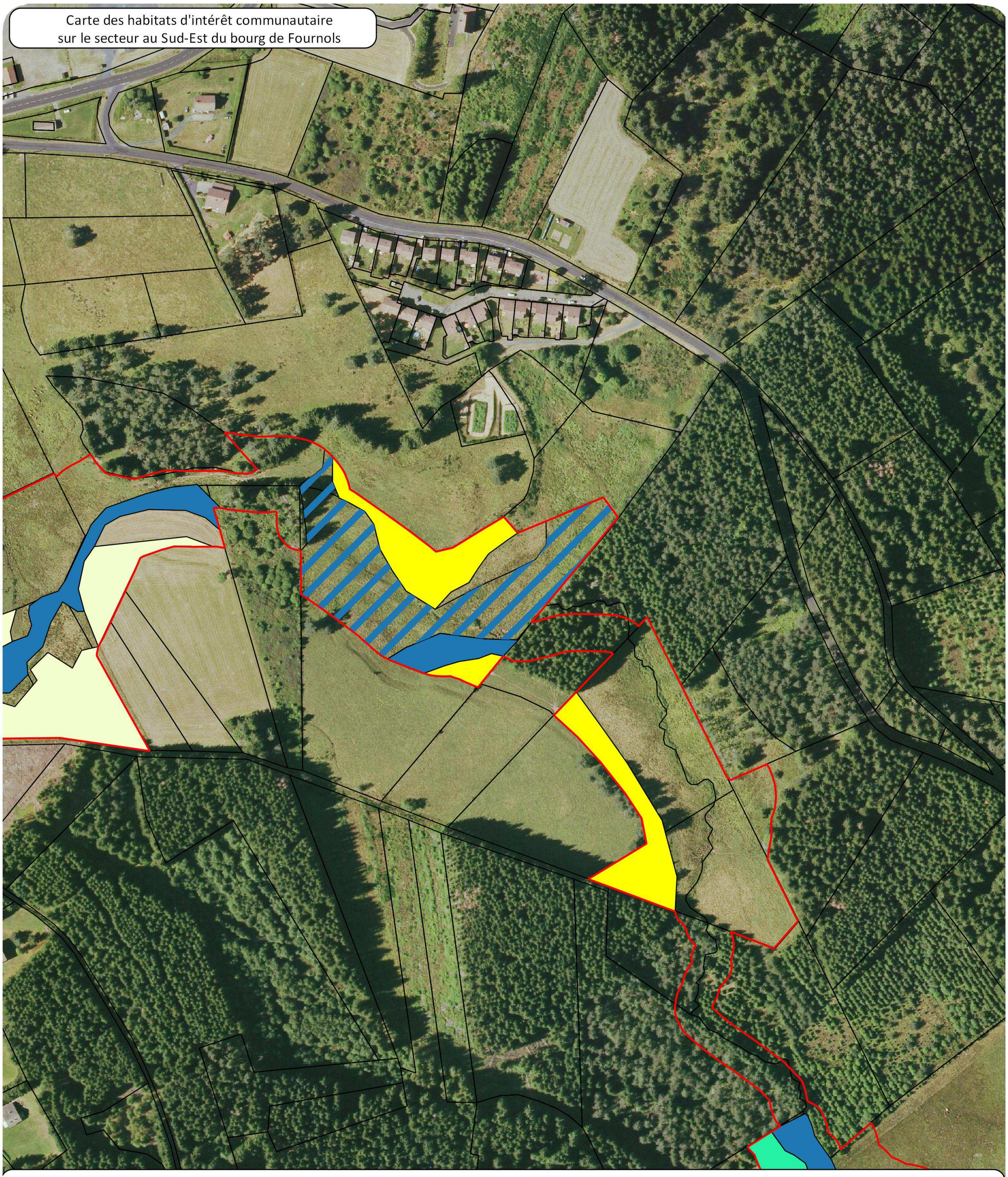

Légende :

- Donnees_compil_Moule_perliere_CENAuvergne_2016
- Périmètre du site Natura 2000

Habitats d'intérêt communautaire dominants

- 6230 - Formations herbeuses à Nardus, riches en espèces, sur substrats siliceux des zones montagnardes (et des zones submontagnardes de l'Europe continentale)
- 6410 - Prairies à Molinia sur sols calcaires, tourbeux ou argilo-limoneux (Molinion-caeruleae)
- 6430 - Mégaphorbiaies hydrophiles d'ourlets planitiaires et des étages montagnard à alpin
- 6510 - Pelouses maigres de fauche de basse altitude (Alopecurus pratensis, Sanguisorba officinalis)
- 6520 - Prairies de fauche de montagne
- 91E0 - Forêts alluviales à Alnus glutinosa et Fraxinus excelsior (Alno-Padion, Alnion incanae, Salicion albae)

Habitats d'intérêt communautaire dominés

- 3260 - Rivières des étages planitiaire à montagnard avec végétation du Ranunculion fluitantis et du Callitricho-Batrachion
- 6230 - Formations herbeuses à Nardus, riches en espèces, sur substrats siliceux des zones montagnardes (et des zones submontagnardes de l'Europe continentale)
- 6410 - Prairies à Molinia sur sols calcaires, tourbeux ou argilo-limoneux (Molinion-caeruleae)
- 6430 - Mégaphorbiaies hydrophiles d'ourlets planitiaires et des étages montagnard à alpin
- 6520 - Prairies de fauche de montagne
- Parcellaire, Fournols

Fond : Ortho IGN, 2016 - Réalisation : CEN Auvergne, mer. mars 11 2020

N

0 50 100 m

NATURA 2000

Liberté • Égalité • Fraternité
RÉPUBLIQUE FRANÇAISE
Direction régionale de l'Environnement, de l'Aménagement et du Logement
AUVERGNE-RHÔNE-ALPES

Mise en oeuvre du document d'objectif du site Natura 2000
FR8302039 " Rivières à moules du bassin de la Dolore"

Conservatoire d'espaces naturels Auvergne