Schéma régional des carrières

Zoom gisements de report de granulats PUY-DE-DOME

PRÉFET
DE LA RÉGION
AUVERGNE-
RHÔNE-ALPES
Liberté
Égalité
Fraternité

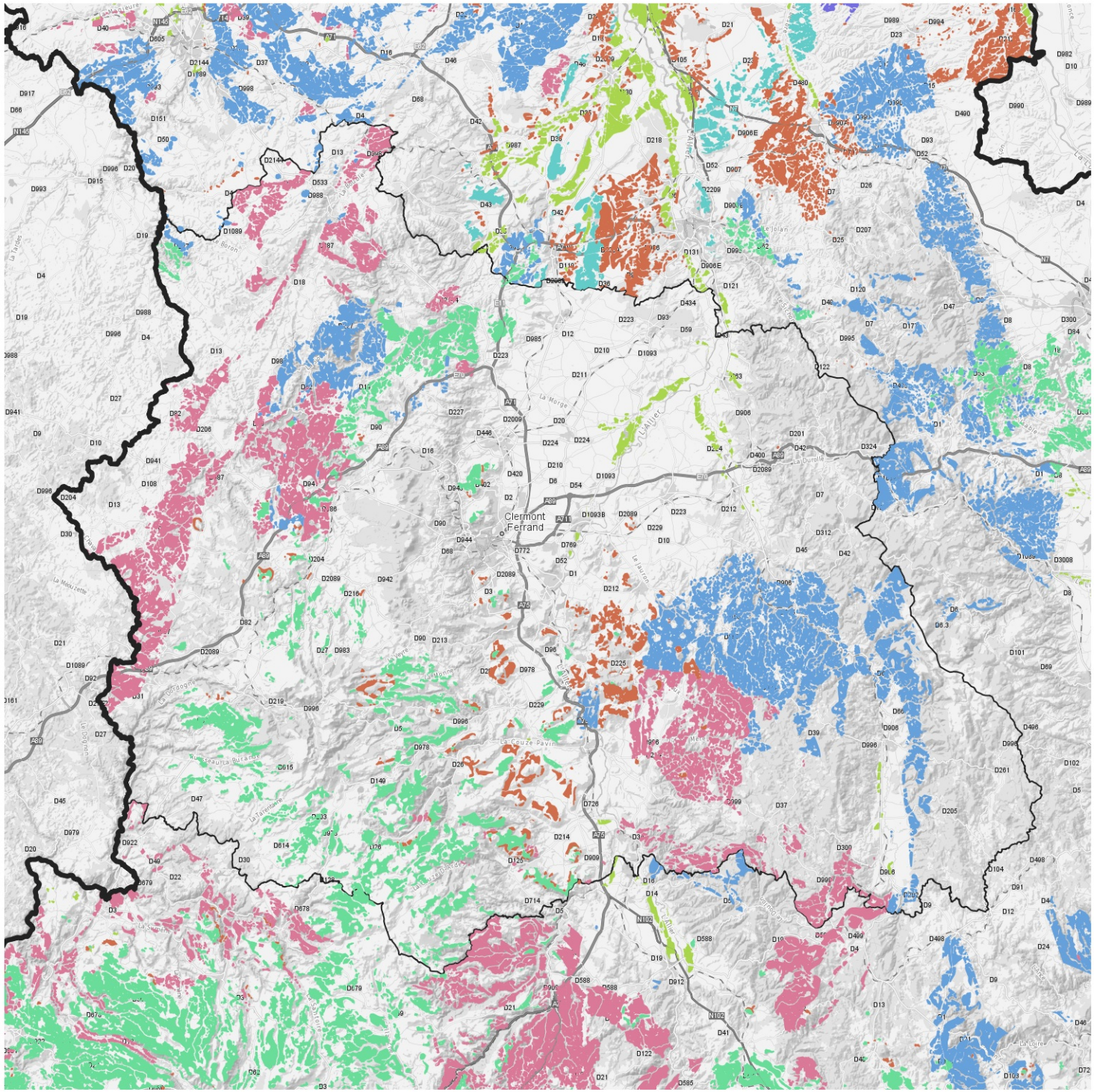

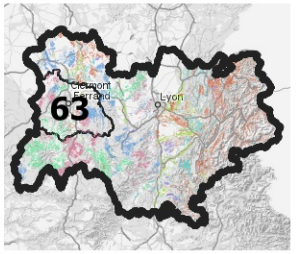

Gisements de report de granulats

- Alluvions Anciennes : terrasse en hauteur sans cours d'eau
- Calcaires/marbres
- Non alluvionnaires (moraine, arène, cailloutis, éboulis, colluvion, grèze, etc)
- Plutonites
- Roches métamorphiques (sauf serpentinite)
- Volcanites (sauf pouzzolane), Volcanoclastites (brèches, ignimbri ponces cendres, etc...)

Compte-tenu des hypothèses cartographiques à date, notamment pour l'identification des gisements et la cartographie des enjeux à l'échelle régionale, ces cartes revêtent un caractère indicatif. L'identification des gisements techniquement valorisables, aussi complète qu'elle puisse être, n'est pas exhaustive.

Les données à l'échelle 1/100 000 sont visibles sur
https://carto.datara.gouv.fr/1/carte_schema_carriere_r84.map