

Annexe n°1 à la demande d'examen au cas par cas préalable
à la réalisation d'une étude d'impact

Informations nominatives relatives au maître d'ouvrage ou pétitionnaire
À JOINDRE AU FORMULAIRE CERFA N° 14734

NOTA : CETTE ANNEXE DOIT FAIRE L'OBJET D'UN DOCUMENT NUMÉRISÉ DISTINCT
LORSQUE LA DEMANDE D'EXAMEN AU CAS PAR CAS EST ADRESSÉE À L'AUTORITÉ ENVIRONNEMENTALE
PAR VOIE ÉLECTRONIQUE

Personne physique

Nom		Prénom		
Adresse				
Numéro		Extension		Nom de la voie
Code Postal		Localité		Pays
Tél.			Fax	
Courriel				

Personne morale

Nom	Régie des Eaux Gessiennes		Prénom		
Adresse du siège social					
Numéro	200	Extension	BP 63	Nom de la voie	Rue Edouard Branly
Code postal	01630	Localité	Saint-Genis-Pouilly		Pays
France					
Tél.	04.85.29.20.00		Fax		
Courriel					

Personne habilitée à fournir des renseignements sur la présente demande

Nom	Debard		Prénom		Jérémie
Qualité	Responsable travaux assainissement Régie des Eaux Gessiennes				
Tél.	04 85 29 20 44		Fax		
Courriel	jdebard@reoges.fr				

En cas de co-maîtrise d'ouvrage, listez au verso l'ensemble des maîtres d'ouvrage.

Co-maîtrise d'ouvrage

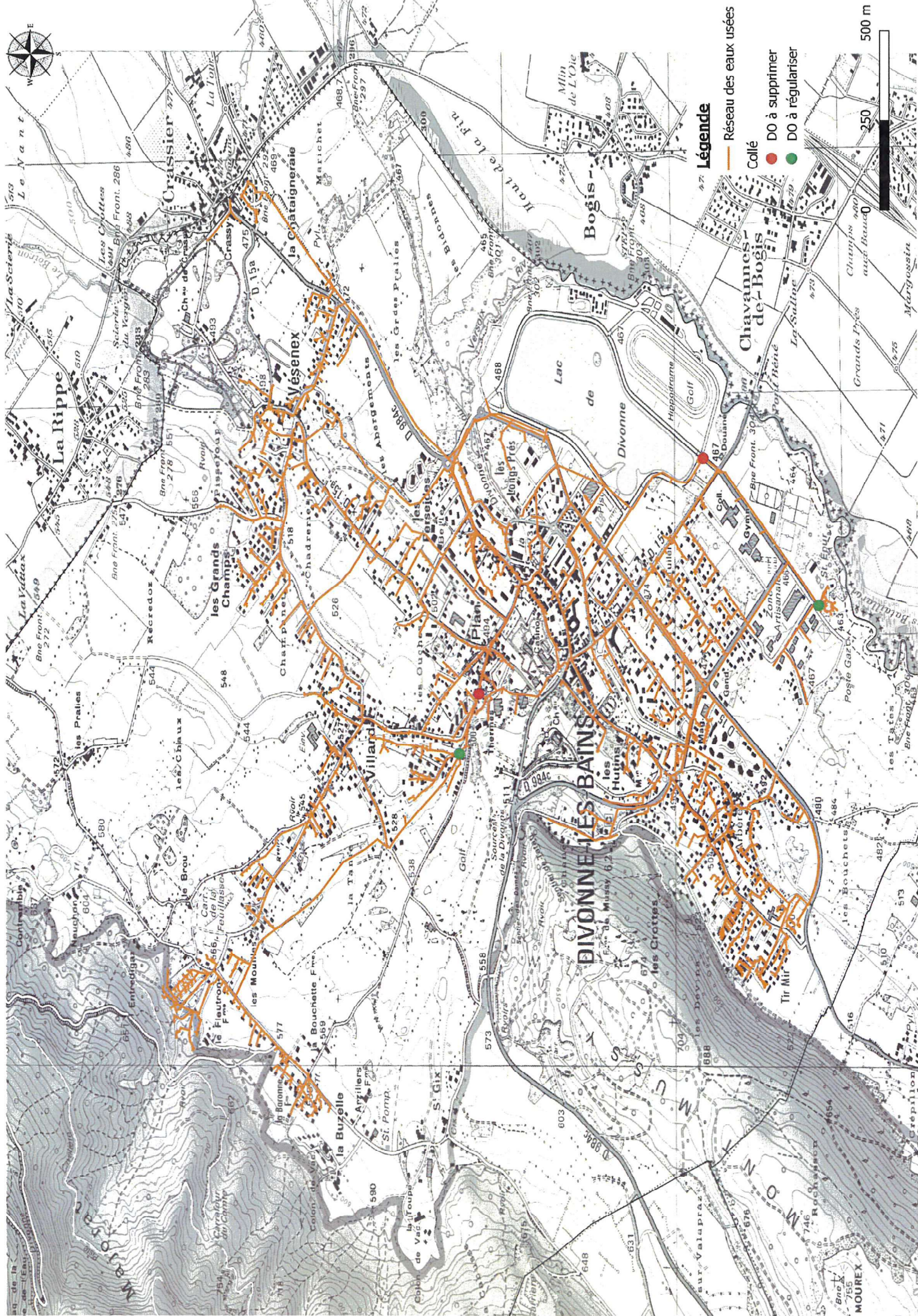

Photographies du déversoir d'orage à régulariser

DO123

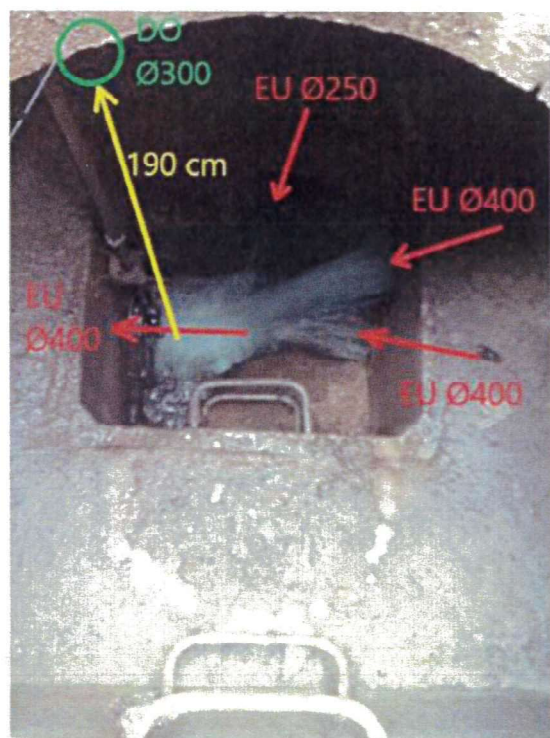
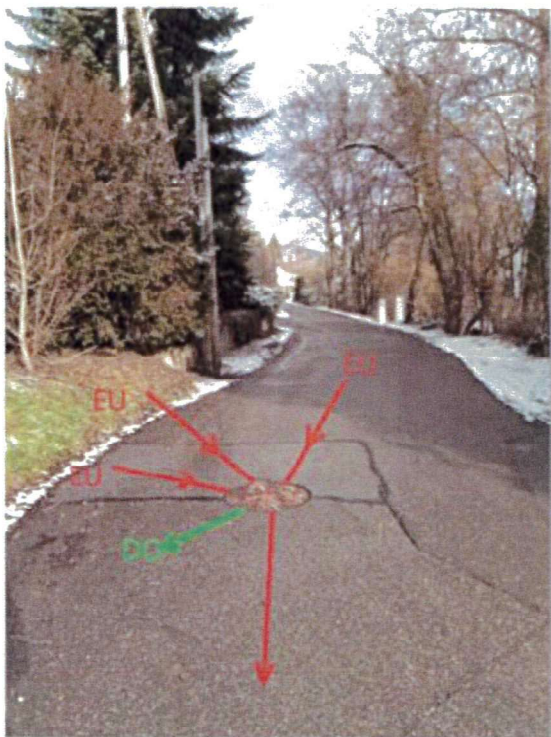

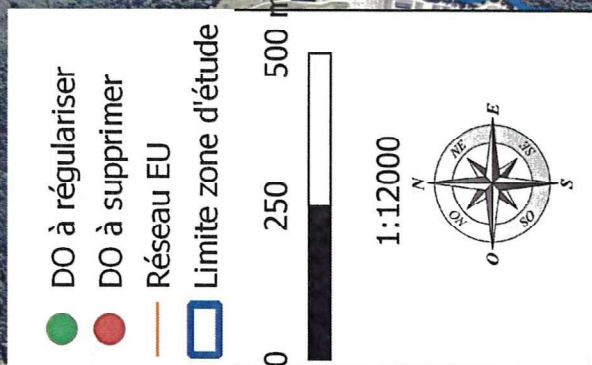

Cartographie des zones Natura
2000 sur la commune de
Divonne-les-Bains (01)



Juin 2020

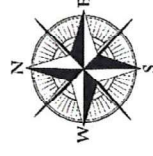

Légende

- Cours d'eau
- Natura2000

