

## Annexe 2a : plan de situation



## Annexe 2b : plan de situation



SAINT-GENIS-POUILLY, VILLE PARC, PIÉTONNE ET CYCLABLE





### Annexe 3 : photos du site (reportage photo réalisé le 31 juillet 2015)



Esquisse d'Aménagement du Complexe sportif à Saint Genis Pouilly (01)

0 50m 100m

BI

Parking polyvalent  
100 places VL  
et 3 places de Bus

Vestiaire Rugby  
Club House

Terrain de Rugby  
100 x 68m + 2 ét-bdts

Cheminement doux / Parcours de santé

Aire de jeux pour  
enfants + terrain est  
2 600m

Terrain de Football  
105 x 68m

Vestiaire Foot

Parking VL et Bus

Cheminement doux / Parcours de santé

LE MAINEGLY

SAINT MARTIN

Annexe 5 : plan du projet

Bureau d'études ISAP - 24 A Rue de la Cécile - 26 000 VALENCE  
Tél : 04 75 83 43 07 / 06 58 52 33 47 / E-mail : be.isap@sfr.fr

**Esquisse d'Aménagement du Complexe sportif à Saint Genis Pouilly (01)**

The plan shows the following features:

- Terrain de Football**: 105 x 68m, located at the bottom right.
- Terrain de Rugby**: 100 x 68m + 2 est-séds, located at the top left.
- Parking**: 100 places VL et 3 places de Bus, located near the rugby field.
- Vestiaires Rugby Club House**: Located between the rugby and football fields.
- Aire de jeux pour enfants + terraines est**: 2 000m², located between the two main fields.
- Cheminement doux / Parcours de santé**: A path running along the bottom edge of the site.
- Voies d'accès**: Access roads shown as dashed lines.
- Surrounding Area**: Labeled "LE MAINEGLY" and "SAINT-MARTIN".
- Scale Bar**: 0, 50m, 100m.
- North Arrow**: Located in the bottom right corner.

**Annexe 5 : plan du projet**

Bureau d'études ISAP - 24 A Rue de la Cécile - 26 000 VALENCE  
Tél : 04 75 83 43 07 / 06 58 52 33 47 / E-mail : be.isap@sfr.fr

[illegible]

## Annexe 5 : plan du projet

Bureau d'études ISAP - 24 A Rue de la Cécile - 26 000 VALENCE  
Tél : 04 75 83 43 07 / 06 58 52 33 47 / E-mail : [bo.isap@sfr.fr](mailto:bo.isap@sfr.fr)

50m 100m





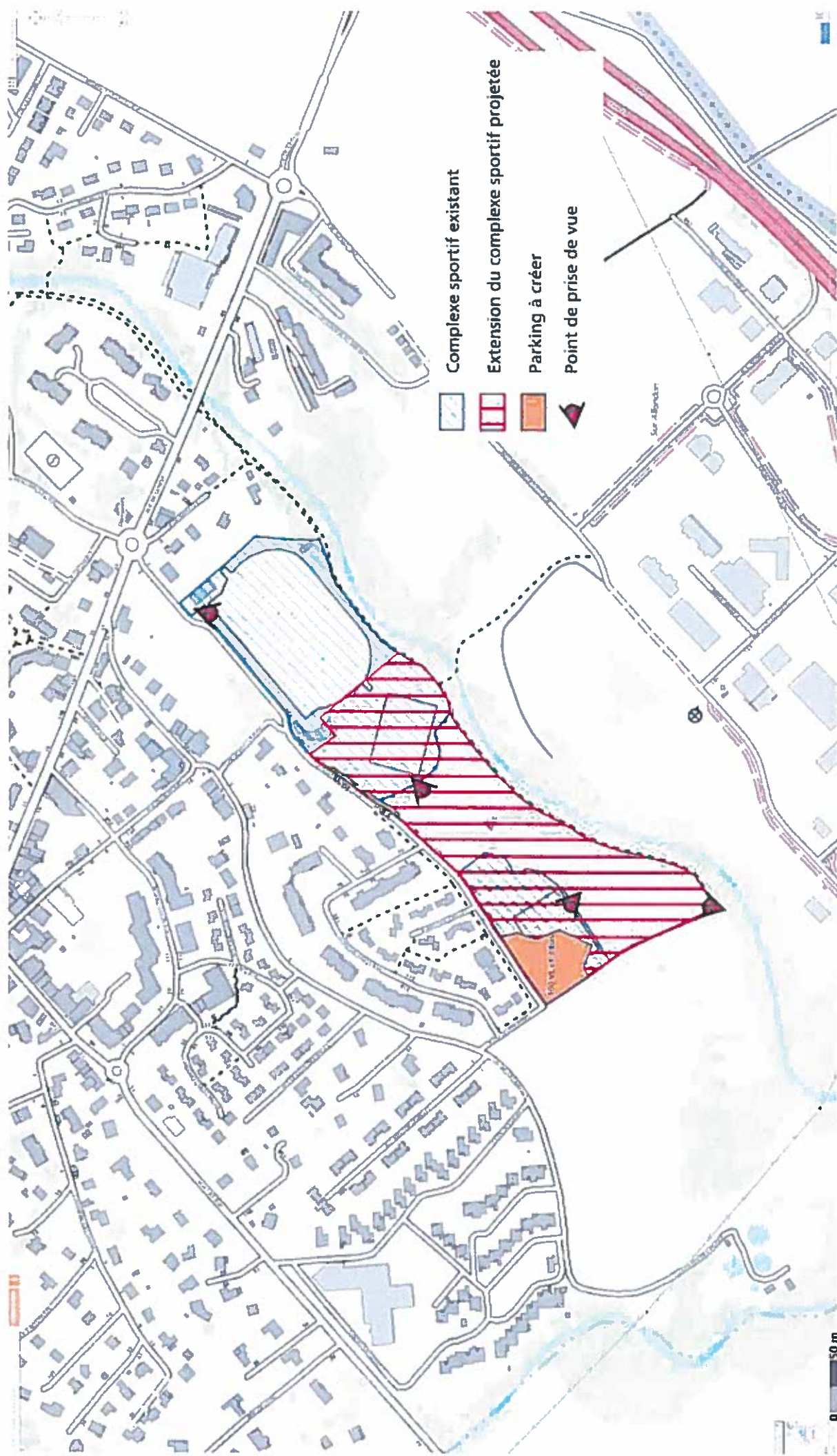

**Annexe 5 : plan des abords du projet**

