

PLAN DE DIVISION

de la parcelle section AD n°14

- Lot A : AD 323 pour une surface mesurée de 6970 m²
- Lot B : AD 324 pour une contenance cadastrale de 1840 m²

Légende

Application du plan cadastral (limites non définies)
 — Propriétaire identique
 — Limites nouvelles
 o Borne nouvelle
 w Borne existante
 w Piquet

Attention : ce document ne devra être reproduit qu'en couleur pour conserver sa
 lisibilité conformément à sa légende, et au format A3 pour être à l'échelle indiquée.

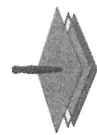

GEOVAL
 AU SERVICE DU TERRITOIRE ET DES CITOYENS

GEOMETRES-EXPERTS
 9615 avenue Emmanuel Chabrier
 63600 AMBERT
 Tél: 04-73-72-46-81
 Email: ambert@gsoval.info

Echelle	: 1/1000
Date	: 6 Avril 2023
Mis à jour le	: 3 Mai 2023
Référence	: 63162 - A23042
Système de coordonnées planimétrique	: RGF93-CC46 - Classe B
Rattachements effectués par technique GNSS - RTK	

1 - Borne	1748592.17	5148133.39
2 - Borne	1748592.17	5148133.39
3 - Borne	1748592.17	5148133.39
4 - Borne	1748592.17	5148133.39
5 - Borne	1748592.17	5148133.39
6 - Borne	1748592.17	5148133.39
7 - Borne	1748592.17	5148133.39
8 - Borne	1748592.17	5148133.39
9 - Borne	1748592.17	5148133.39
10 - Borne	1748592.17	5148133.39
11 - Borne	1748592.17	5148133.39
12 - Borne	1748592.17	5148133.39
13 - Borne	1748592.17	5148133.39

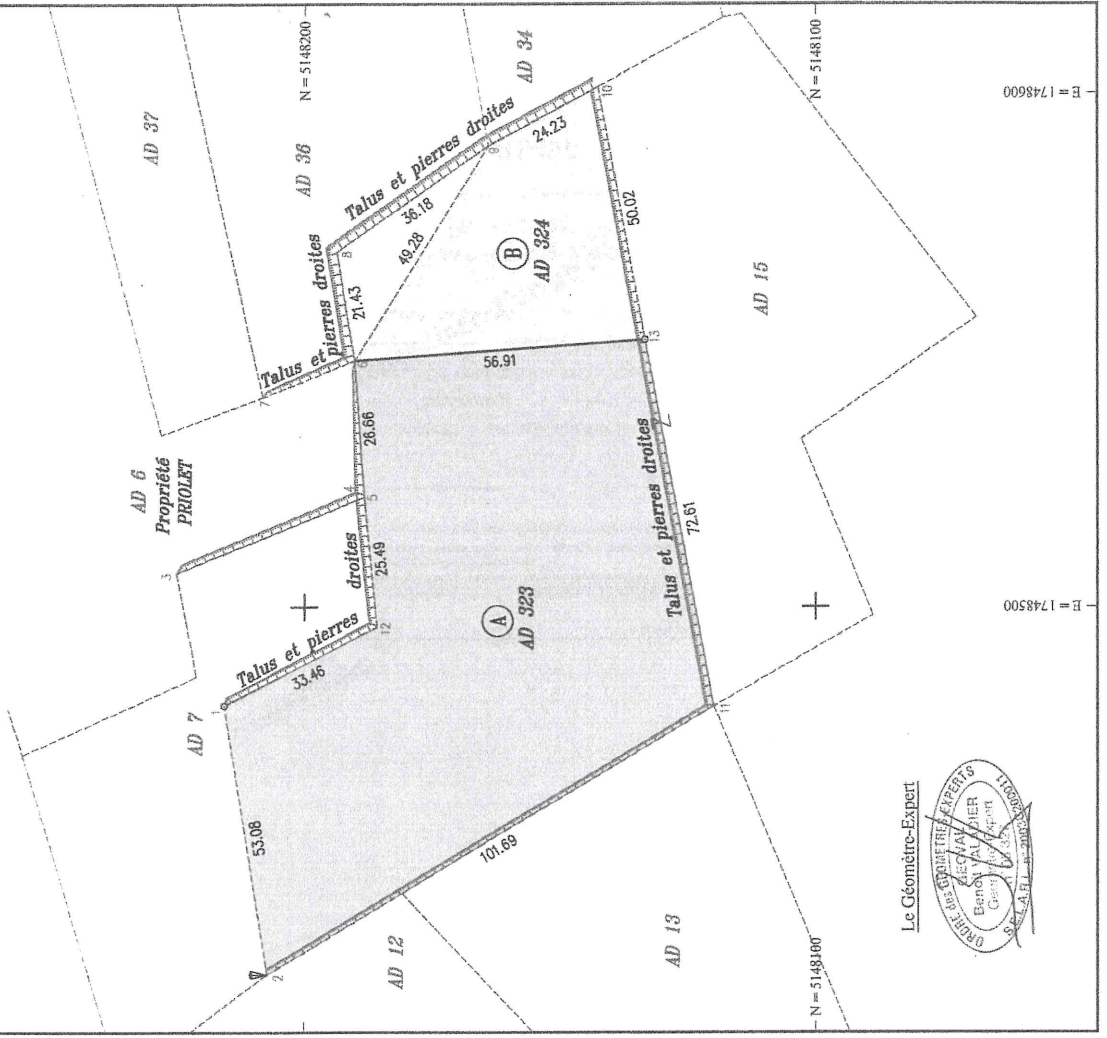

Le Géomètre-Expert

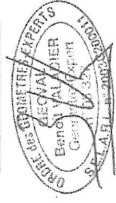

Direction générale des finances publiques

Cellule d'assistance du SPDC

Tél : 0 809 400 190 (appel non surtaxé)

du lundi au vendredi

de 8h00 à 18h00

Courriel : esi.orleans.ADspdc@dgfip.finances.gouv.fr

N° de dossier :

Extrait cadastral modèle 1

conforme à la documentation cadastrale à la date du : 03/05/2023

validité six mois à partir de cette date.

Extrait confectionné par : SELARL GEOVAL

SF2307942823

DESIGNATION DES PROPRIETES

Département : 063 Commune : 162 FOURNOLS											
Section	N° plan	PDL	N° du lot	Quote-part Adresse	Contenance cadastrale	Renvoi	Désignation nouvelle				
							N° de DA	Section	N° plan	Contenance	
AD	0014			LES QUARTEUX	0ha88a86ca		162 0000382	AD	0323	0ha69a70ca	
							162 0000382	AD	0324	0ha18a40ca	

OBSERVATIONS DU SERVICE DE LA PUBLICITE FONCIERE

Décrets modifiés du 4 janvier 1955 art. 7 et 40 et du 14 octobre 1955 art. 21 et 30



Echelle 1/20000

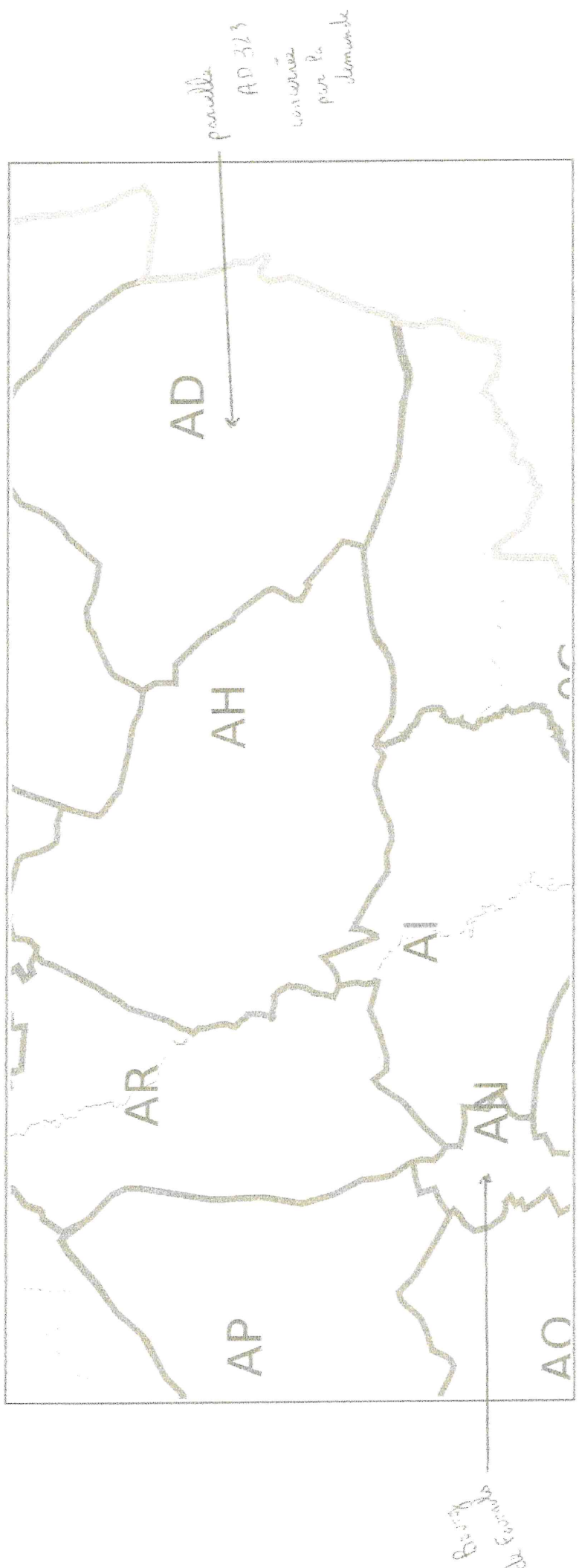

Service de la Documentation Nationale du Cadastre
82, rue du Maréchal Lyautey - 78103 Saint-Germain-en-Laye Cedex
SIRET 16000001400011



Tiles © Esri — Esri, DeLorme, NAVTEQ, TomTom, Intermap, iPC, USGS, FAO, NPS, NRCAN, GeoBase, Kadaster NL, Ordnance Survey, Esri Japan, METI, Esri China (Hong Kong), i-cubed, USDA, AEX, GeoEye, Getmapping, Aerogrid, IGN, IGP, UPR-EGPn and the GIS User Community, data.gouv.fr

Echelle 1/4000
îlots déjà exploités par le
GAEC de la Sagnole

Prise de vue
Photo 1

village de
Lançon



Prise de
vue
Photo 2

parcelle AD 323
à déboiser

Service de la Documentation Nationale du Cadastre
82, rue du Maréchal Lyautey - 78103 Saint-Germain-en-Laye Cedex
SIRET 16000001400011

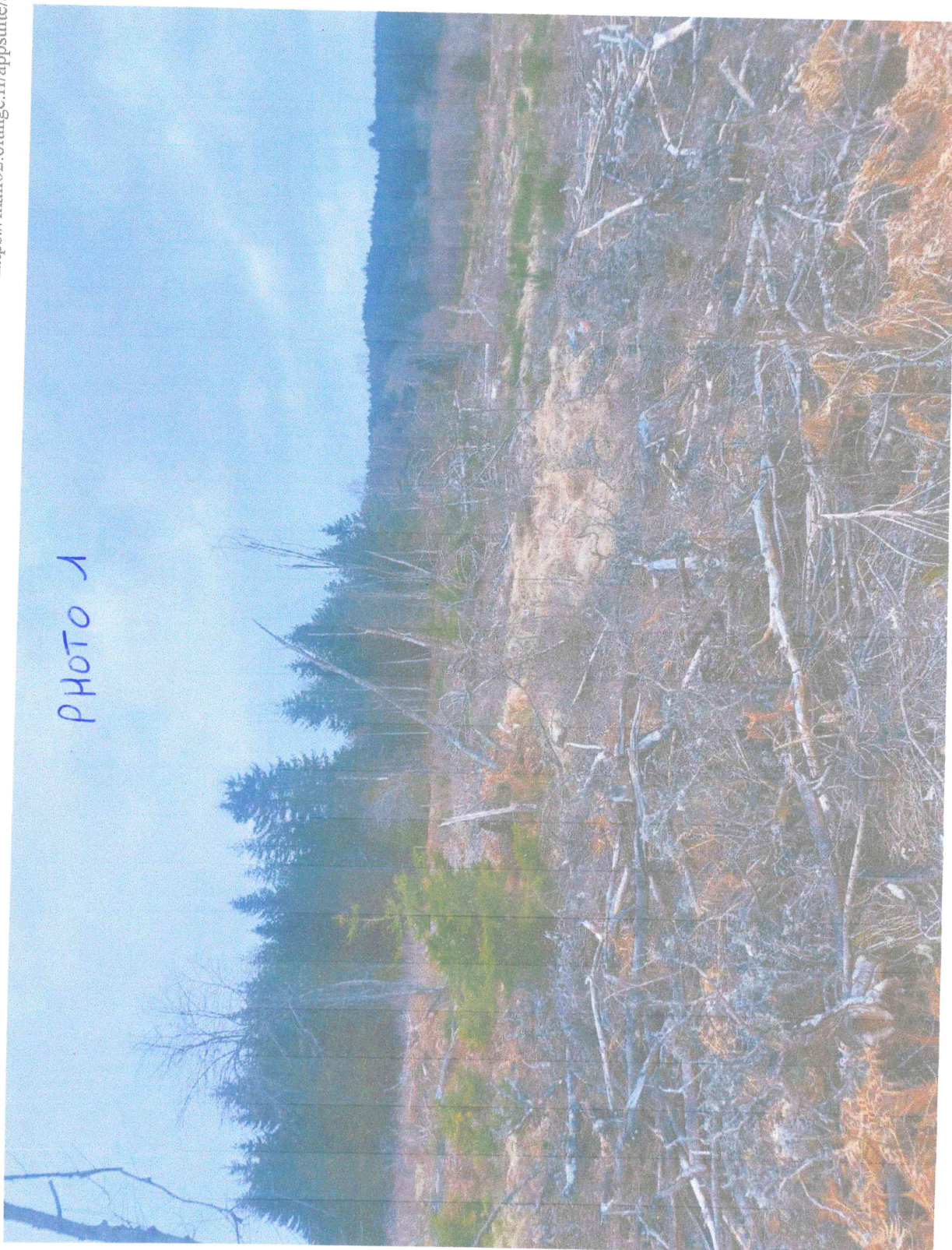

PHOTO 1

Photo prise le 25-02-2024

PHOTO 2

du 25/02/2024

