

Annexe 4 : Plan du projet



Zone A 4 300 m²

PROJET :

Enrobé : 2 962 m²

Pleine terre : 1 091 m²

Espace drainant : 133 m²

Soit au total 1 224 m² d'espace perméable

Zone UX1 7 428 m²

30 % espace perméable : 2 228.40 m²

dont 10 % pleine terre : 743 m²

PROJET :

Enrobé : 4 649 m²

Pleine terre : 1 718 m²

Espace drainant : 642 m²

Soit au total 2 360 m² d'espace perméable

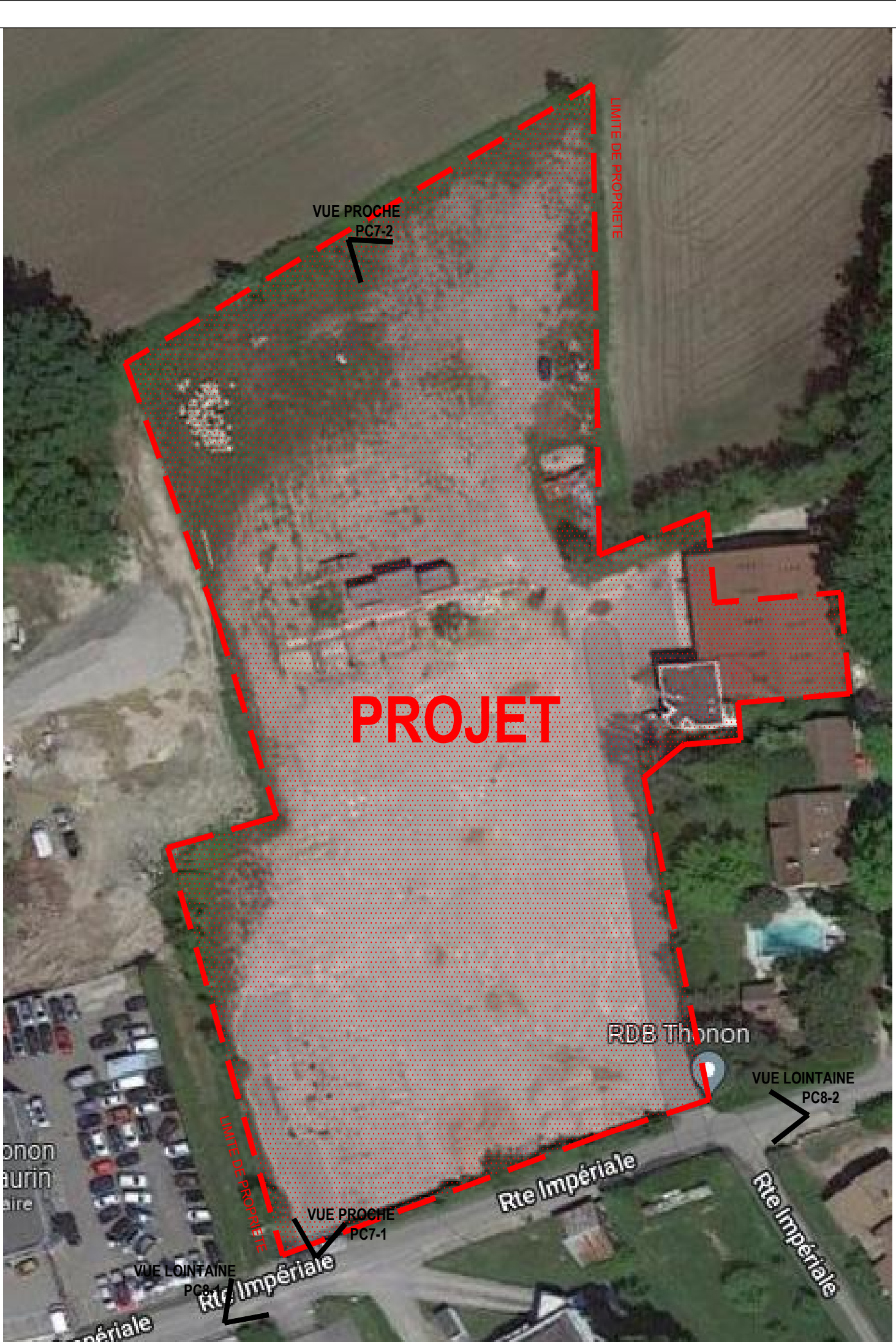

LEGENDE:

	Stabilisé		Haies variées
	Espaces verts		Muret + Clôture Existante
	Enrobé		Clôture Existante
	Bâts Existants		Clôture pleine projetée Ht 1.50 maxi
	Dalle Béton-Pierre ou evergreens		Clôture projetée Ht 1.50 maxi
	Arbre projeté : essences locales et variées (3 différentes dont au moins 1 essence caduque)		

NOTA:
Les VL des salariés stationnent sur les emplacements de bus lorsque ceux-ci sont en service et que l'ensemble des places VL indiquées au plan est occupé.

P.C.	CONCEPTION D'UN DEPOT RDB		
DOSSIER N°	22-122		
MAITRE D'OUVRAGE	RDB THONON	13-15, Route Impériale 74200 Anthy-sur-Léman	
N° DU PLAN	PC02.2	PLAN DE MASSE PROJET	
ECHELLE	1/200		
ARCHITECTE DE CONCEPTION	unanime architectes	UNANIME architectes alpes 6, allée des Junces 73420 Drumettaz-Clarafond T. 04 79 34 35 25 F. 04 79 88 16 87 M. alpes@unanime.fr SAS au capital de 10 000 € N° Greffe : Rho 501158 / S 10035	
CONTRACTANT GENERAL	GLOBALP DES ENTREPRISES A DES HOMMES	27 rue Adrienne 74650 CHAVANOD	
BET VRD	C3 CANEL INGENIERIE INFRASTRUCTURE Arnaud BOLLERY	36 Av. de Seneville 74200 THONON LES BAINS	T: 04 50 84 57 58 M. abollery@canel-ingenierie.com
DATE	22/08/2022	INDICE	A
		MODIFICATIONS	
		Dossier de Demande de Permis de Construire	