

# Fiche d'examen au cas par cas pour les zones visées par l'article L2224-10 du Code Général des Collectivités Territoriales

Selon le R122-17-II alinéa 4 du Code de l'environnement

Nom de la collectivité ou de l'EPCI compétent		Nom de la personne publique responsable	
Commune de Mogneneins Le Bourg 01 140 MOGNEINEINS Tél : 04 74 04 05 94 Fax : 04 74 04 09 58 Mail : <a href="mailto:mairie.mogneneins@wanadoo.fr">mairie.mogneneins@wanadoo.fr</a>	Communauté de Communes Val de Saône Chalaronne 1, place Georges Agniel 01 140 SAINT-DIDIER-SUR- CHALARONNE Tél : 04 74 04 94 37	M. le Maire de Mogneneins M. Jean-Pierre CHAMPION	Présidente de la Communauté de Communes Val de Saône Chalaronne Mme le Maire de Saint- Didier-sur-Chalaronne Mme Muriel LUGA-GIRAUD

Zonages concernés par la présente demande		
Les zones d'assainissement collectif où la collectivité compétente est tenue d'assurer la collecte des eaux usées domestiques et le stockage, l'épuration et le rejet ou la réutilisation de l'ensemble des eaux collectées :	<input checked="" type="radio"/> Oui	Non
Les zones relevant de l'assainissement non collectif où la collectivité compétente est tenue d'assurer le contrôle de ces installations et, si elles le décident, le traitement des matières de vidange et, à la demande des propriétaires, l'entretien et les travaux de réalisation et de réhabilitation des installations d'assainissement non collectif :	<input checked="" type="radio"/> Oui	Non
Les zones où des mesures doivent être prises pour limiter l'imperméabilisation des sols et pour assurer la maîtrise du débit et de l'écoulement des eaux pluviales et de ruissellement :	<input checked="" type="radio"/> Oui	Non
Les zones où il est nécessaire de prévoir des installations pour assurer la collecte, le stockage éventuel et, en tant que de besoin, le traitement des eaux pluviales et de ruissellement lorsque la pollution qu'elles apportent au milieu aquatique risque de nuire gravement à l'efficacité des dispositifs d'assainissement :	<input checked="" type="radio"/> Oui	Non

Présentation de votre démarche et des motifs de la mise en place/révision de ce (ces) zonage(s)
<p>La commune, soumise à des problèmes d'inondations et de ruissellement, souhaite engager une réflexion globale sur la gestion des eaux pluviales sur son territoire.</p> <p>La commune souhaite également intégrer la gestion des eaux pluviales dans les futurs projets d'urbanisation.</p> <p>Le zonage pluvial accompagne la révision du document d'urbanisme.</p> <p>A ce zonage pluvial s'ajoute l'actualisation du zonage d'assainissement des eaux usées (le zonage d'assainissement des eaux usées est porté par la Communauté de Communes Val de Saône Chalaronne).</p>

Caractéristiques des zonages et contexte		
<p>Est-ce une révision/modification de zonages d'assainissement ?</p> <ul style="list-style-type: none"> <li>- Etablissement du zonage des eaux pluviales ;</li> <li>- Actualisation du zonage des eaux usées.</li> </ul>	<input checked="" type="radio"/> Oui	<input type="radio"/> Non
<p>Quelle est la date d'approbation du précédent zonage ?</p> <ul style="list-style-type: none"> <li>- Le zonage des eaux usées fut approuvé en 2010. Il fut établi par le bureau d'études SAFEGE.</li> </ul>		
<p>Dans le cas d'une extension éventuellement envisagée d'un ou plusieurs zonages, dans quelles proportions ces zones vont-elles s'étendre ?</p> <ul style="list-style-type: none"> <li>- La surface du précédent zonage d'assainissement des eaux usées sera réduite dans le cadre du présent zonage.</li> </ul>	Environ _____ m <sup>2</sup>	Environ _____ ha
<p>Quel est le territoire concerné ? (joindre une carte du périmètre)</p>	Le territoire concerné est le territoire communal de Mogneneins (cf. carte du zonage des eaux pluviales)	
<p>Le territoire est-il couvert par un ou plusieurs document(s) d'urbanisme ?</p> <ul style="list-style-type: none"> <li>- POS en vigueur</li> <li>- PLU en cours de réalisation en parallèle du zonage</li> </ul>	<input checked="" type="radio"/> Oui	<input type="radio"/> Non
<p>Quelle est la date d'approbation du/des document(s) existant(s) ?</p> <ul style="list-style-type: none"> <li>- Années 1990</li> </ul>		
<p>Si le(s) document(s) est / sont en cours d'élaboration / révision / modification, quel est l'état d'avancement de la démarche ?</p>	Le PLU est en cours de finalisation et d'approbation.	
<p>La réalisation / révision / modification de vos zonages est-elle menée en parallèle d'une élaboration / révision / modification du document d'urbanisme ?</p>	<input checked="" type="radio"/> Oui	<input type="radio"/> Non
<p>Expliquer l'articulation envisagée entre le document d'urbanisme et le(s) zonage(s) prévu(s) (traitement des questions d'assainissement par le document d'urbanisme, conséquences des ouvertures à l'urbanisation, ...) :</p>	<ul style="list-style-type: none"> <li>- Desserte des zones urbanisées (U) et à urbaniser (AU) par l'assainissement collectif ;</li> <li>- Prise en compte du risque d'inondation par ruissellement pour définir les zones constructibles ;</li> <li>- Intégration des règles de gestion des eaux pluviales dans le règlement du document d'urbanisme</li> </ul>	
<p>Le(s) PLUI / PLU / carte communale, en vigueur, font / fait-il (elle) ou ont/a-t-il (elle) fait l'objet d'une évaluation environnementale ?</p>	<input type="radio"/> Oui	<input checked="" type="radio"/> Non
<p>Des études techniques (type : schéma directeur d'assainissement, étude sur les eaux pluviales,...) ont-t-elles été, ou seront-t-elles, menées préalablement à vos futures propositions de zonages ?</p>	<input checked="" type="radio"/> Oui	<input type="radio"/> Non
<p>Préciser les études :</p> <ul style="list-style-type: none"> <li>- Zonage d'assainissement réalisé en 2010 par le bureau d'études SAFEGE</li> <li>- Etude de ruissellement intégrée à l'élaboration du zonage des eaux pluviales et mise à jour du zonage assainissement des eaux usées en cours de réalisation par le bureau d'études Réalités Environnement.</li> </ul>		

Caractéristiques générales du territoire et des zones susceptibles d'être touchées			
Êtes-vous / intégrez-vous une commune en zone littorale (au sens de la loi littorale, y compris certains lacs) ?	Oui	<input checked="" type="radio"/> Non	
Est-ce que le territoire de votre collectivité dispose ou est limitrophe d'une commune disposant d'une zone de baignade ? dans ce cas un profil de baignade a-t-il été réalisé ?	Oui	<input checked="" type="radio"/> Non	Limitrophe
Est-ce que le territoire de votre collectivité dispose ou est limitrophe d'une commune disposant d'une zone conchylicole ?	Oui	<input checked="" type="radio"/> Non	Limitrophe
Est-ce que le territoire de votre collectivité dispose ou est limitrophe d'une commune disposant d'une zone de montagne ?	Oui	<input checked="" type="radio"/> Non	Limitrophe
Est-ce que le territoire de votre collectivité dispose ou est limitrophe d'une commune disposant d'un périmètre réglementaire de captage (immédiat, rapproché/éloigné) d'alimentation en eau potable ?	Oui	<input checked="" type="radio"/> Non	Limitrophe
Est-ce que le territoire de votre collectivité dispose ou est limitrophe d'une commune disposant d'un périmètre de protection des risques d'inondations ?	<input checked="" type="radio"/> Oui	Non	Limitrophe
→ Préciser lesquels : (joindre éventuellement une cartographie)			
<b>Plans d'Exposition au Risque Inondation (PERI) Val de Saône.</b>			
Le territoire dispose-t-il de cours d'eau de première catégorie piscicole ?	Oui	<input checked="" type="radio"/> Non	
Le territoire dispose-t-il de réservoirs biologiques selon le SDAGE ?	Oui	<input checked="" type="radio"/> Non	
Préciser lesquels : (joindre éventuellement une cartographie)			
Y a-t-il une zone environnementale sensible à proximité telle que : Natura 2000 ?	Oui	<input checked="" type="radio"/> Non	
ZNIEFF1 ?	<input checked="" type="radio"/> Oui	Non	
Zone humide ?	<input checked="" type="radio"/> Oui	Non	
Éléments de la Trame Verte et Bleue (réservoir, corridors) ?	Oui	<input checked="" type="radio"/> Non	
Présence connue d'espèces protégées ?	Oui	<input checked="" type="radio"/> Non	
Présence de nappe phréatique sensible ?	Oui	<input checked="" type="radio"/> Non	
→ Préciser lesquelles : (joindre éventuellement une cartographie)			
<b>Relativiser sur la notion de proximité. Les zones d'urbanisation se situent en dehors des zones naturelles sensibles (Cf. cartographie patrimoine naturel)</b>			
Quel est le niveau de qualité de l'état écologique et de l'état chimique (très bon état, bon état, moyen, médiocre, mauvais) des masses d'eau réceptrices des eaux concernées par la présente demande, selon la classification du SDAGE au sens de la Directive Cadre sur l'Eau (DCE) ?	Bon état		
Nom de la (des) Masse(s) d'eau superficielle :			
<ul style="list-style-type: none"> <li>- La Saône (FRDR1807a) : Bon ;</li> <li>- La Chalaronne (FRDR577b) : Bon.</li> </ul>			

Nom de la (des) Masse(s) d'eau souterraine - <b>Formations plioquaternaires Dombes (FR_DO_143) – Nord : Bon.</b>		
Schéma d'Aménagement et de Gestion des Eaux (SAGE) ?	Oui :	<input checked="" type="radio"/> Non
Directive Territoriale d'Aménagement (DTA ou DTADD) ?	Oui :	<input checked="" type="radio"/> Non
Schéma de Cohérence Territorial (SCoT) ?	<input checked="" type="radio"/> Oui : Val de Saône- Dombes	Non

<b>Caractéristiques générales du territoire et des zones susceptibles d'être touchées</b>		
Pensez-vous que votre territoire sera soumis à une forte urbanisation ? - <b>A court, moyen ou long terme, la commune prévoit d'urbaniser au total 1,9 ha supplémentaire au droit du hameau « Flurieux » et du bourg communal.</b>	Oui : .....	<input checked="" type="radio"/> Non
Quel est le type principal des réseaux de collecte des eaux usées sur votre territoire ?	<input checked="" type="radio"/> Séparatif :	Unitaire :
Disposez-vous d'une carte d'aptitude des sols à l'infiltration ?	Oui	<input checked="" type="radio"/> Non
Existe-t-il des ouvrages de rétention des Eaux Pluviales sur le territoire concerné par le zonage ? - <b>Un ouvrage de rétention au droit du lotissement « Le Clos des Vergers » ;</b> - <b>Un ouvrage de rétention au droit de la rue de la Croix Goyet.</b>	<input checked="" type="radio"/> Oui	Non

**Si vous disposez de la compétence relative à la planification et/ou gestion de l'assainissement collectif et non collectif, remplissez le tableau suivant**

**Questions relatives aux zones d'assainissement collectif/non collectif des eaux usées**

<b>Contexte, caractéristiques du zonage et possibilité d'incidences sur l'environnement et la santé humaine</b>			
Y a-t-il des adaptations de grands secteurs (ouverture à l'urbanisation, passage de l'ANC à l'AC ou inversement pour diverses raisons possibles), qui sont à l'origine de la volonté de révision du zonage d'assainissement ? - <b>Mise en cohérence du zonage eaux usées avec les zones à urbaniser.</b>	Oui	<input type="radio"/> Non	
Conformément à l'article L2224-8 du CGCT, avez-vous établi votre schéma descriptif d'assainissement collectif des eaux usées ? - <b>Cf. Plan des réseaux</b>	<input checked="" type="radio"/> Oui	Non	
Les contrôles des assainissements non collectifs sont-ils en cours et dans quels délais seront-ils réalisés ?	Oui	<input type="radio"/> Non	
Les non-conformités ont-elles été levées ? - <b>Pas toutes levées</b>	Oui	<input type="radio"/> Non	
Sont-elles en cours d'être levées ?	<input checked="" type="radio"/> Oui	Non	
Au sein de votre PLU, imposez-vous, dans le règlement un minimum de surface sans objet parcellaire sur les zones d'assainissement non collectif ?	Oui :	<input type="radio"/> Non	Sans objet
La collectivité compétente (ou les collectivités adhérentes) dispose-t-elle de déclarations de prélèvement (puits ou forage privés) selon l'article L2224-9 du CGCT ?	Oui	<input type="radio"/> Non	
Si oui, sont-ils sur (à proximité d') une zone pressentie comme devant accueillir un zonage ANC ?	Oui	<input type="radio"/> Non	
Est-il prévu d'autres modes de gestion des eaux usées traitées en Assainissement Non Collectif (ANC) que l'infiltration (rejet en milieu hydraulique superficiel ...) ? - <b>A définir par la réalisation d'études à la parcelle</b>	Oui : .....	Non	
La station de traitement des eaux usées (STEU) actuelle est-elle en surcharge par temps sec ?	Oui	<input type="radio"/> Non	
La station de traitement des eaux usées (STEU) actuelle est-elle en surcharge par temps de pluie ?	Oui	<input type="radio"/> Non	
La station de traitement des eaux usées (STEU) actuelle est-elle en surcharge de façon saisonnière ?	Oui	<input type="radio"/> Non	

<b>Contexte, caractéristiques du zonage et possibilité d'incidences sur l'environnement et la santé humaine</b>		
Avez-vous des procédures d'urgence en cas de rupture accidentelle d'un des éléments de votre système d'assainissement (coupure électrique, pompe, STEU) ? - <b>Les stations d'épuration de Mogneneins sont exploitées par Lyonnaise des Eaux → procédure d'astreinte</b>	<input type="radio"/> Oui : .....	Non
Avez-vous l'intention de rechercher une réduction de vos futures consommations énergétiques sur les équipements de votre système d'assainissement (postes,...) ?	Oui	<input type="radio"/> Non
Par une cohérence topographique entre les zones collectées ?	Oui	<input type="radio"/> Non

**Si vous disposez de la compétence relative la planification et/ou gestion des eaux pluviales, remplissez le tableau suivant**

**Questions relatives aux zones où des mesures doivent être prises pour limiter l'imperméabilisation des sols et pour assurer la maîtrise du débit et de l'écoulement des eaux pluviales et de ruissellement**

<b>Contexte, caractéristiques du zonage et possibilité d'incidences sur l'environnement et la santé humaine</b>		
Existe-t-il des risques ou enjeux liés à des problèmes d'écoulement des eaux pluviales ?	<input checked="" type="radio"/> Oui	<input type="radio"/> Non
de ruissellement ?	<input checked="" type="radio"/> Oui	<input type="radio"/> Non
de maîtrise de débit ?	<input type="radio"/> Oui	<input checked="" type="radio"/> Non
d'imperméabilisation des sols ?	<input type="radio"/> Oui	<input checked="" type="radio"/> Non
Lesquels :  - Ruissellements en zones agricoles et en zones naturelles provoquant des inondations au droit des zones urbanisées.		
Des mesures de gestion des eaux pluviales existent-elles déjà sur le territoire du zonage prévu ?	<input type="radio"/> Oui	<input checked="" type="radio"/> Non
Lesquelles :		
Quelles ont été les raisons de leur mise en place ?		
Avez-vous identifié des secteurs de votre territoire et des territoires limitrophes concernés par des risques liés aux eaux pluviales ?  - Identification des corridors d'écoulement → Les nouvelles zones d'urbanisation se situent en dehors.	<input checked="" type="radio"/> Oui  Fournir si possible une carte	<input type="radio"/> Non
Avez-vous identifié des secteurs de votre territoire où sont présents des enjeux de gestion pour les eaux pluviales (maîtrise de l'imperméabilisation, topographie, capacité des réseaux existants, limitation du ruissellement,...) ?	<input checked="" type="radio"/> Oui	<input type="radio"/> Non
Des mesures permettant de gérer ces risques existent-elles ?  - Des propositions ont été formulées dans le cadre de l'étude de ruissellement menée en parallèle du zonage.	<input checked="" type="radio"/> Oui ;  ....	<input type="radio"/> Non
Disposez-vous d'un système de gestion des eaux pluviales (bassin, surverse, télégestion) ?  - Cf. Plan des réseaux	<input checked="" type="radio"/> Oui	<input type="radio"/> Non
Votre système d'assainissement eaux pluviales est-il déclaré ou autorisé conformément à la rubrique 2.1.5.0. de la nomenclature loi sur l'eau ?	<input type="radio"/> Oui	<input checked="" type="radio"/> Non

Contexte, caractéristiques du zonage et possibilité d'incidences sur l'environnement et la santé humaine		
Avez-vous rencontré des problématiques de capacité de votre réseau d'eaux pluviales par temps de pluie ?	<input checked="" type="radio"/> Oui	<input type="radio"/> Non
Selon quelle fréquence ? 5 ans (pour une partie du réseau pluvial)		
Dues à une mise en charge par un cours d'eau ?	<input type="radio"/> Oui	<input checked="" type="radio"/> Non
Votre commune a-t-elle fait l'objet d'une décision de catastrophe naturelle liée aux inondations ?	<input checked="" type="radio"/> Oui	<input type="radio"/> Non
Avez-vous subi des coulées de boues ?	<input checked="" type="radio"/> Oui	<input type="radio"/> Non
Avez-vous subi des glissements de terrain dus à un phénomène pluvieux ?	<input type="radio"/> Oui	<input checked="" type="radio"/> Non
Autres		
Votre territoire fait-il parti d'un SAGE en déficit eau ?	<input type="radio"/> Oui	<input checked="" type="radio"/> Non
Votre territoire fait-il parti d'une Zone de Répartition des Eaux ?	<input type="radio"/> Oui	<input checked="" type="radio"/> Non



**Questions relatives aux zones où il est nécessaire de prévoir des installations pour assurer la collecte, le stockage éventuel et, en tant que de besoin, le traitement des eaux pluviales et de ruissellement lorsque la pollution qu'elles apportent au milieu aquatique risque de nuire gravement à l'efficacité des dispositifs d'assainissement**

<b>Contexte, caractéristiques du zonage et possibilité d'incidences sur l'environnement et la santé humaine</b>		
Votre commune dispose-t-elle de réseaux de collecte des eaux pluviales ?	<input checked="" type="radio"/> Oui	Non
L'éventuel Schéma Directeur d'Assainissement (ou une démarche autre) aborde-t-il les questions de pollution des eaux pluviale(s) ?	<input checked="" type="radio"/> Oui	Non
Des prescriptions ont-elles été proposées ?	<input checked="" type="radio"/> Oui	Non
Si oui, lesquelles ? - Mise en œuvre d'ouvrages de rétention, favorables à la décantation, notamment au droit des zones à urbaniser.		
La réalisation d'ouvrages est-elle prévue ?	<input checked="" type="radio"/> Oui	Non
Si oui lesquels et pour quel objectif ? - Un ouvrage de rétention en amont du hameau « Serran » afin de lutter contre les inondations ; - Un ouvrage de rétention au droit de la RD100 au sud du bourg communal afin de lutter contre les ruissellements ; - Incitation à l'infiltration et à la gestion intégrée des eaux pluviales.		
Les équipements prévus consommeront-ils une surface naturelle propre ? - L'ouvrage de rétention en amont du hameau « Serran ». Toutefois, l'emprise du futur ouvrage correspond à une zone naturelle qui n'est pas considérée comme une zone naturelle sensible.	<input checked="" type="radio"/> Oui	Non
Sont-ils intégrés sous voirie, parking, bâti ? - Mise en œuvre de chemins de grille (bourg communal, hameau « Flurieux » ; - Redimensionnement de buses (RD933 au droit du hameau « Flurieux », chemin du Paqui) ; - Réaménagement de fossés (chemin de Port de Mûre).	<input checked="" type="radio"/> Oui	Non

<b>Au regard du questionnaire, estimez-vous qu'il est nécessaire que vos zonages définis au L2224-10 CGCT fassent l'objet d'une évaluation environnementale ou qu'ils devront en être dispensés ?</b>
Au vue des problématiques rencontrées et de l'absence d'aménagement dans des zones naturelles remarquables sur le territoire communal de Mogneneins, une étude environnementale n'est pas nécessaire.

A ..... MOGNEINS ..... Le ..... 18 AOUT 2014 .....



*Jean-Pierre CHAMPION*  
Maire,



## Patrimoine Naturel

Prairies inondables  
de Dracé

Val de Saône  
Méridional

### Inventaires

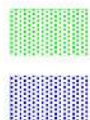

ZNIEFF de type I

ZNIEFF de type II

Mogneneins

Mogneneins

Peyzieux-sur-Saône

2 km





Légende :

— Réseau d'eaux usées

— Plan d'eau

— Lagune

— Cours d'eau

Echelle : 1 / 4 000

Source : Commune

Date : 08/2014

Dossier : 140112

N

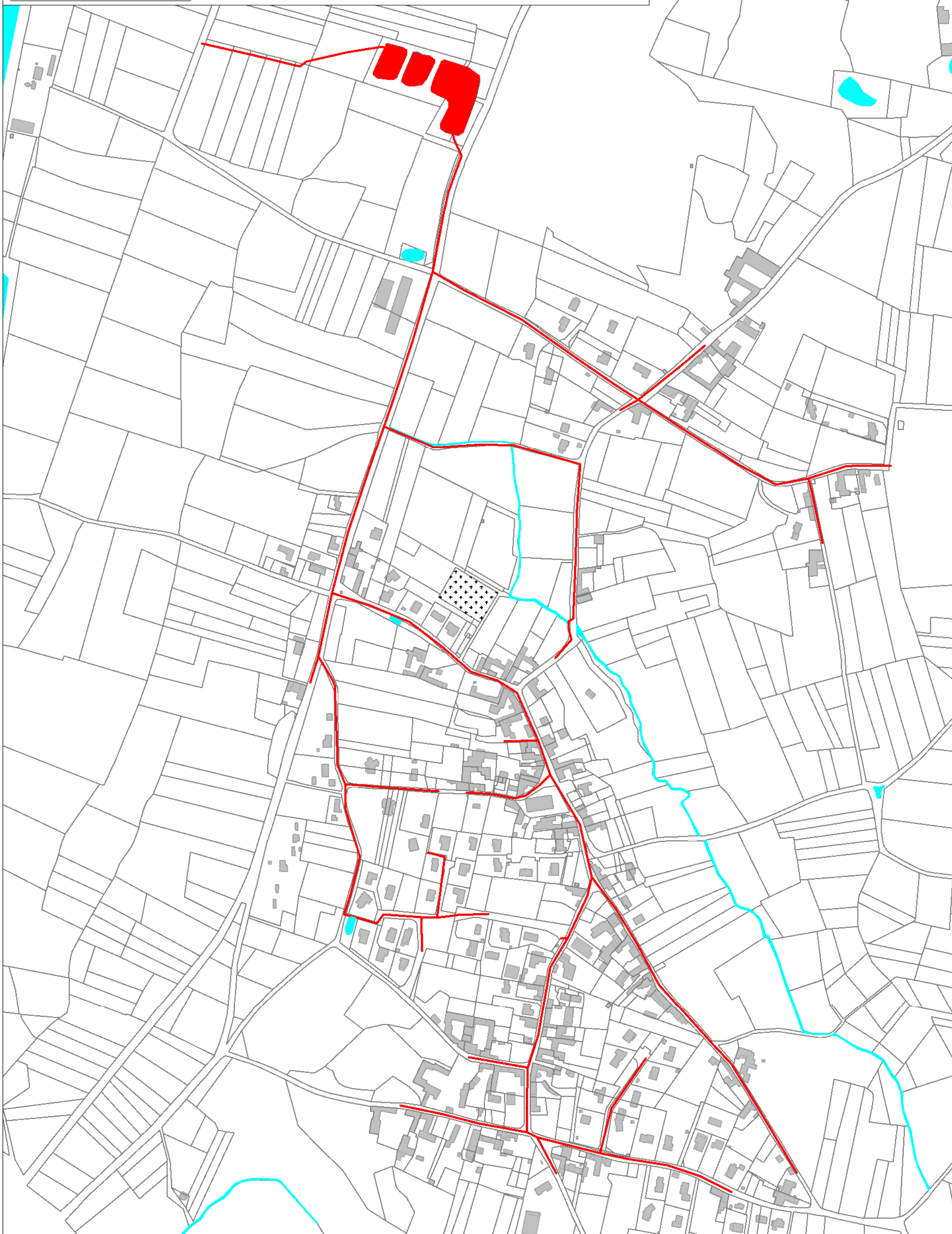



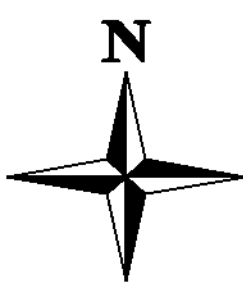
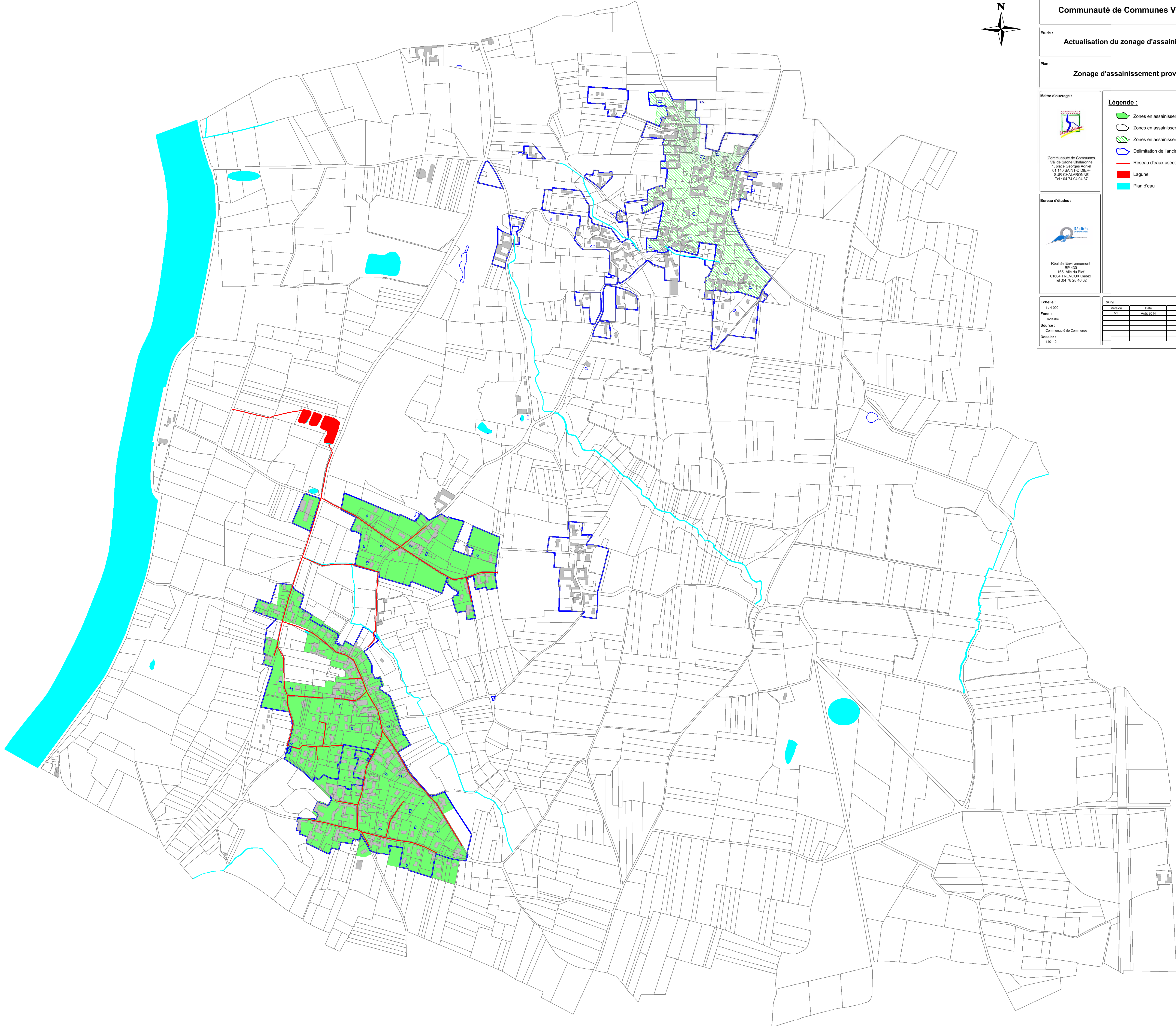



**Communauté de Communes Val de Saône - Chalaronne**

Etude :  
**Actualisation du zonage d'assainissement de Mogneneins**

Plan :  
**Zonage d'assainissement provisoire des eaux usées**

**Maître d'ouvrage :**  
  
Communauté de Communes  
Val de Saône Chalaronne  
1, place Georges Agniel  
01 140 SAINT-DIDIER-  
SUR-CHALARONNE  
Tél : 04 74 04 94 37

**Bureau d'études :**  
  
Réalités Environnement  
BP 430  
165, Allée du Bief  
01504 TREVOUX Cedex  
Tél : 04 78 28 40 02

**Légende :**

- Zones en assainissement collectif en situation actuelle
- Zones en assainissement autonome
- Zones en assainissement collectif en situation future
- Délimitation de l'ancien zonage d'assainissement (SAFEGE - 2010)
- Réseau d'eaux usées
- Lagune
- Plan d'eau

**Echelle :**  
1 : 4 000

**Fond :**  
Cadaastre

**Source :**  
Communauté de Communes

**Dossier :**  
140112

**Suivi :**

Version	Date	Objet	Intervenant
V1	Août 2014	Document initial	MBMW







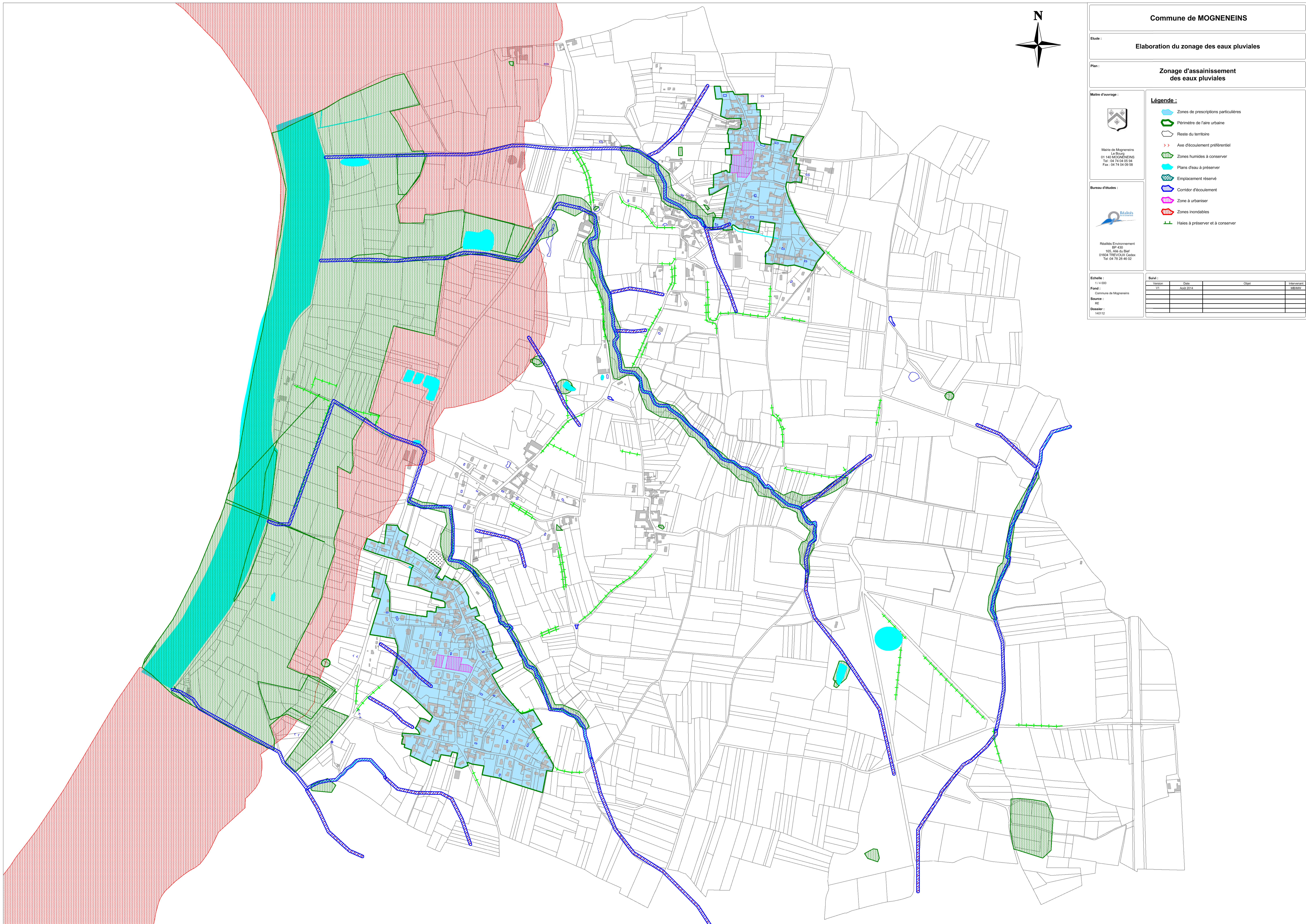

Commune de MOGNEINEINS

Etude :  
Elaboration du zonage des eaux pluviales

Plan :  
Zonage d'assainissement  
des eaux pluviales

Maitre d'ouvrage :



Mairie de Mogneneins  
Le Bourg  
01 140 MOGNEINEINS  
Tel : 04 74 04 05 54  
Fax : 04 74 04 09 56

Bureau d'études :



Réalités Environnement  
BP 430  
165, Allée du Bief  
01504 TREVOUX Cedex  
Tel 04 78 28 40 02

Légende :

- Zones de prescriptions particulières
- Périmètre de l'aire urbaine
- Reste du territoire
- Axe d'écoulement préférentiel
- Zones humides à conserver
- Plans d'eau à préserver
- Emplacement réservé
- Corridor d'écoulement
- Zone à urbaniser
- Zones inondables
- Haies à préserver et à conserver

Echelle :

1 : 4 000

Fond :

Commune de Mogneneins

Source :

RE

Dossier :

140112

Suivi :

Versión	Date	Objet	Intervenant
V1	Août 2014		MBMW