

Création d'une zone d'activité à vocation artisanale,
située au lieu-dit Sarcey
sur la commune de St-André-d'Apchon

PLAN DE LOCALISATION



Echelle : 1:25 000

communauté d'avenir

roannais
AGGLOMERATION



Création d'une zone d'activité à vocation artisanale,
située au lieu-dit Sarcey
sur la commune de St-André-d'Apchon

LOCALISATION DES PRISES DE VUE



Echelle : 1:5 000

communauté d'avenir

roannais
AGGLOMERATION

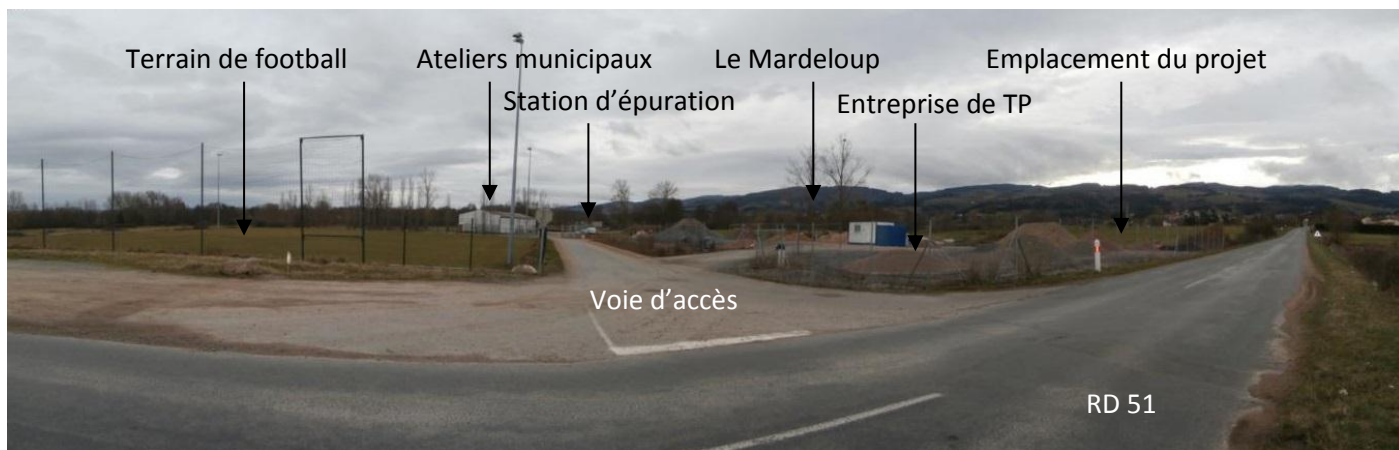

Vue 1



Vue 2

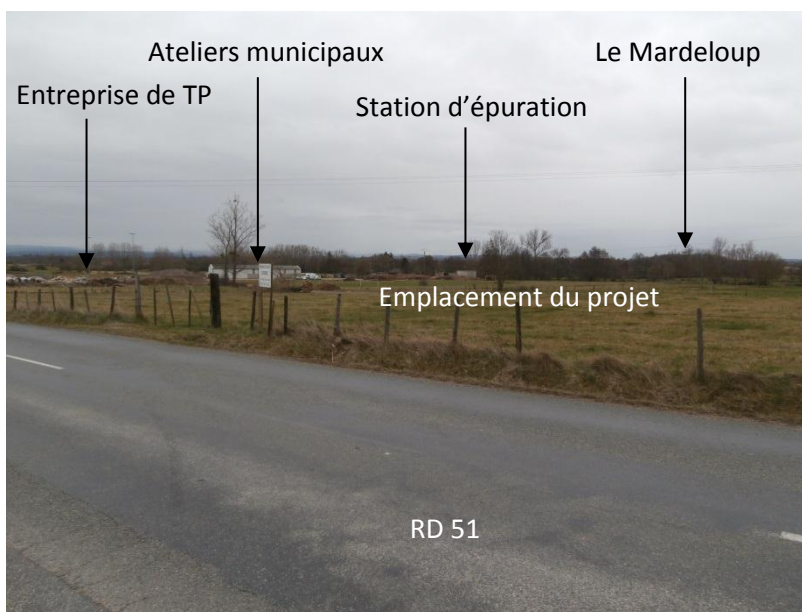

Vue 3

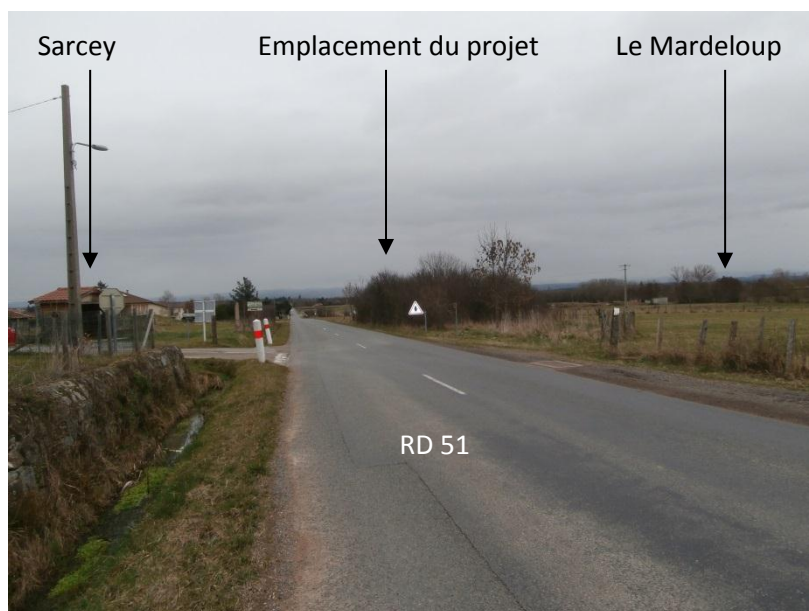

Vue 4

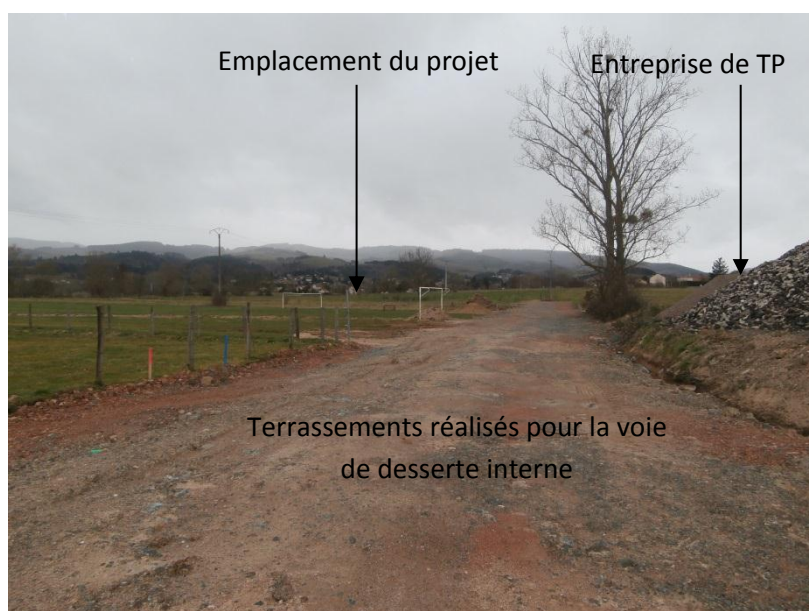

Vue 5



Vue 6

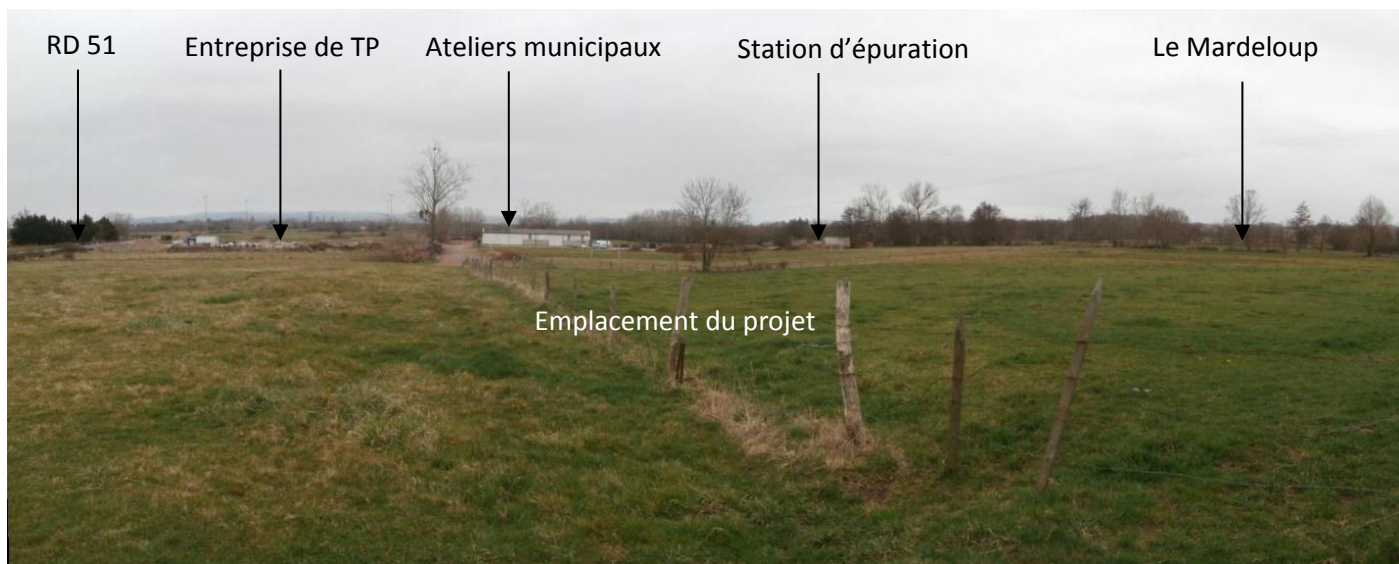

Vue 7

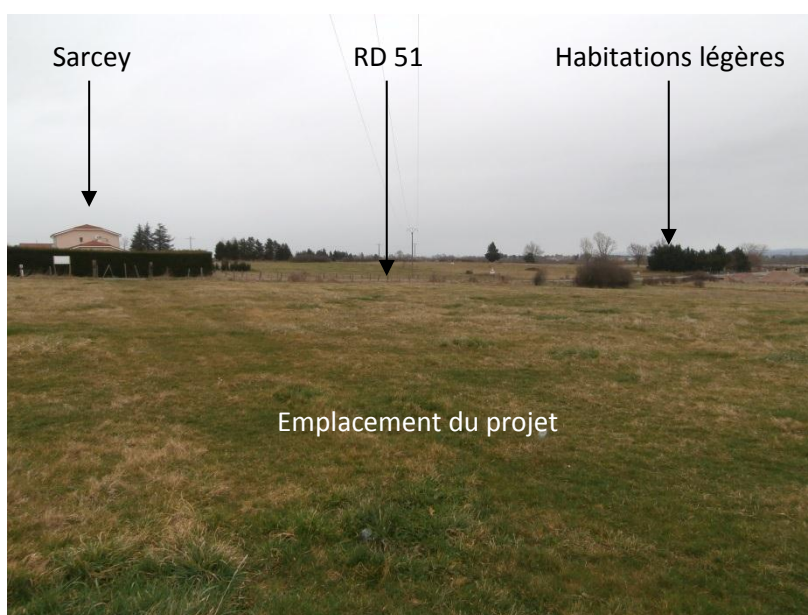

Vue 8

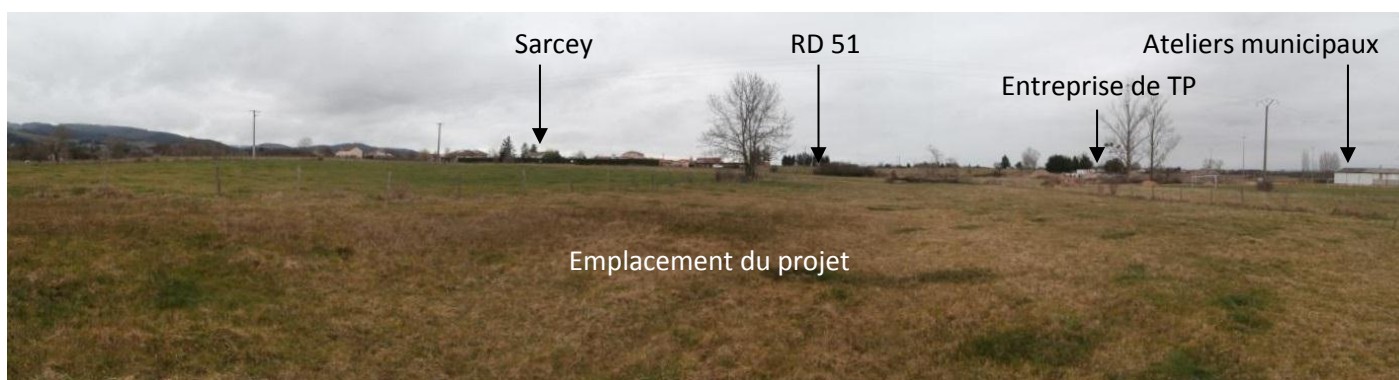

Vue 9

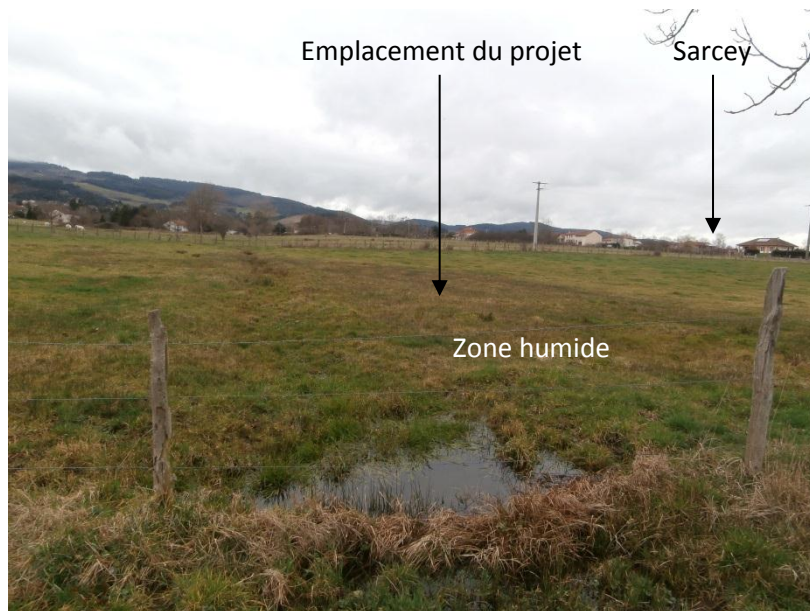

Vue 10

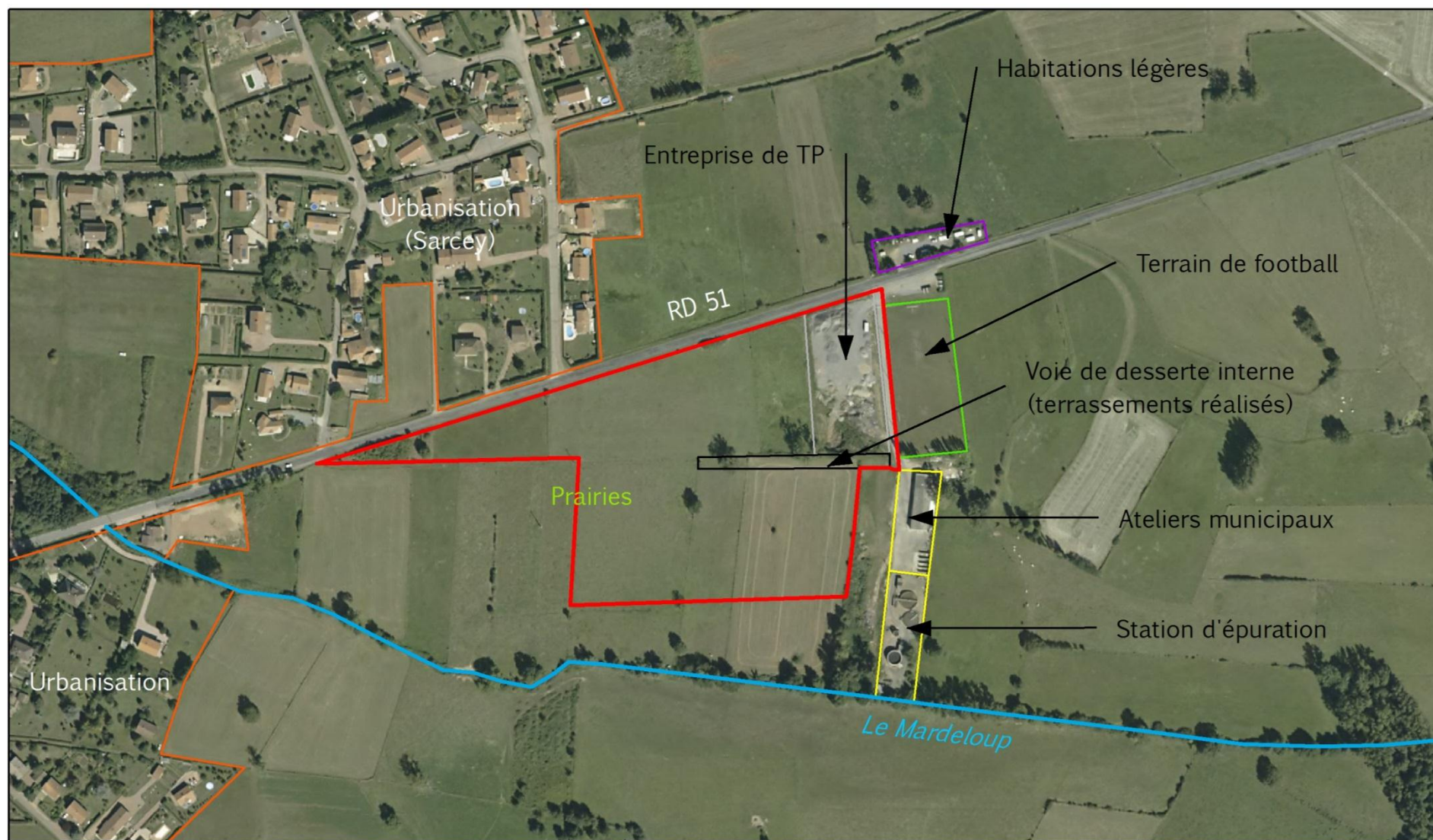

Création d'une zone d'activité à vocation artisanale,
située au lieu-dit Sarcey sur la commune de St-André-d'Apchon
PLAN DES ABORDS (orthophoto 2010)



Echelle : 1:4 000

Saint-André-d'Apchon

Source : Cesame 2007

Fond : Scan25®IGN



0 0.5 1 Km

Echelle 1/25 000°

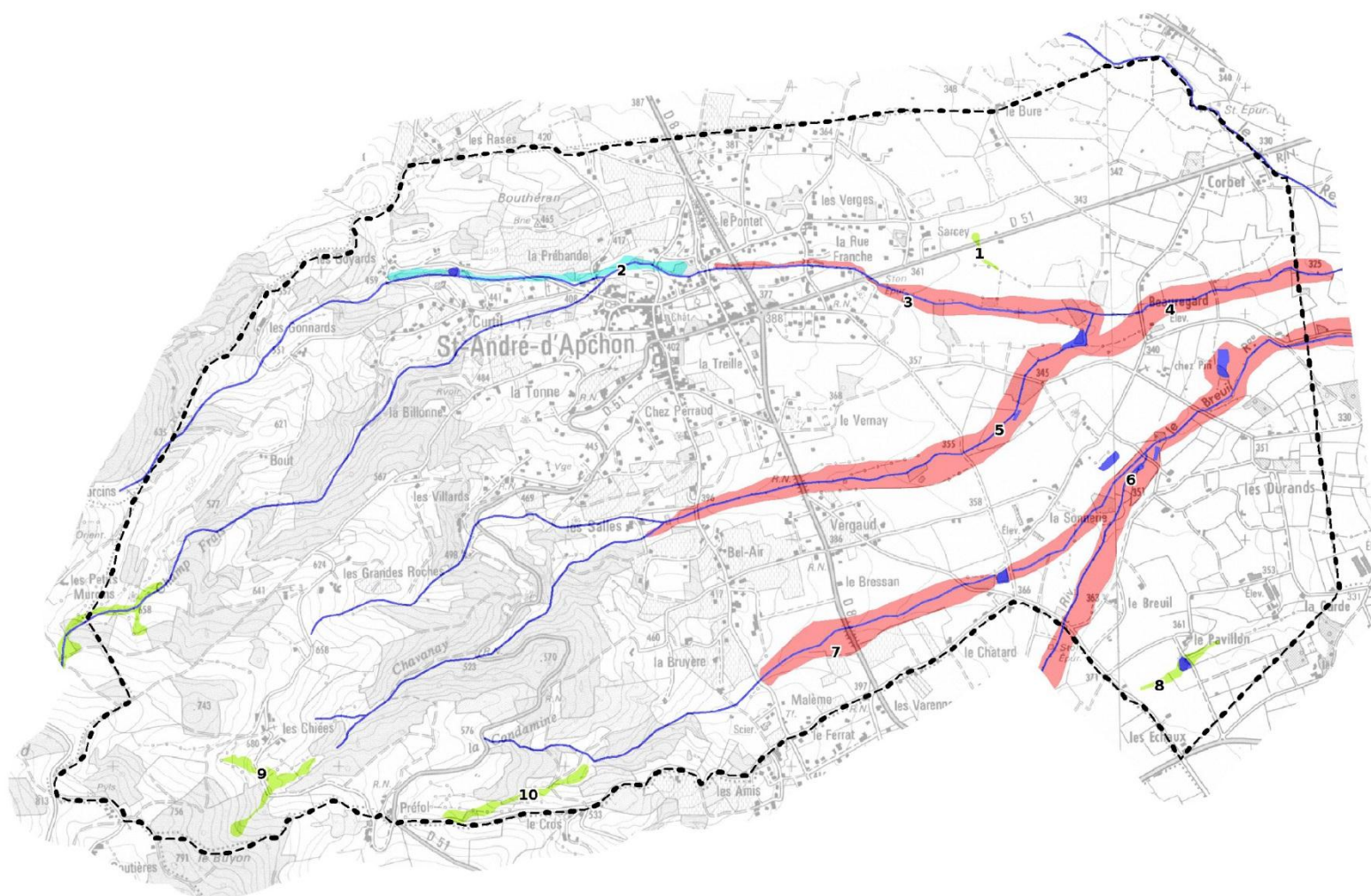

- Zone inondable
- ZH inondable de plaine
- Autres ZII
(prairie pâturée à joncs, fond de vallon secondaire boisé ou non)...
- Limite communale
- Réseau hydrographique
- Plan d'eau

Intérêt pour le soutien d'étiage (niveau plus basses eaux) :

Aucun

Intérêt pour l'écrêtement des crues :

N°	Surface Ha	Intérêt	Bassin versant
3	11,6		Renaion
4	12,2		Renaion
5	23,9		Renaion
6	27,7		Renaion
7	13,1		Renaion

Intérêt patrimonial :

Aucun

Surface communale : 1350 Ha
Surface totale des ZH : 99,2 Ha
Pourcentage ZH : 7,3 %

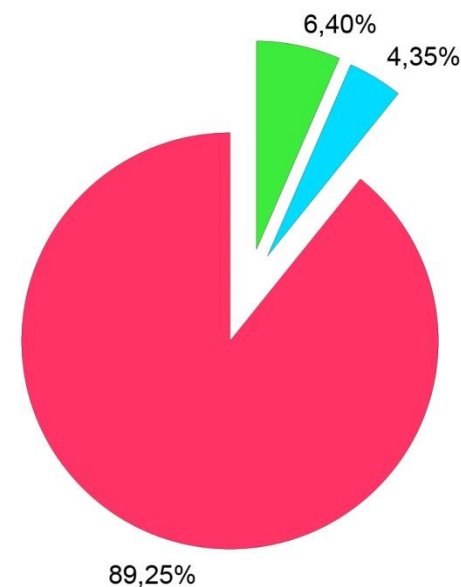

Répartition surfacique (%) des différents types de ZH

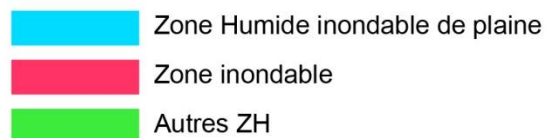

Numero :	Commune :	Lieu-dit :	Altitude (m) :	Surface (Ha) :	Bassin versant :
1	St-André-d'Apchon	Sarcey	350	0,374	Renaion

Typologie SDAGE Moyenne Montagne :

 Type principal : 7.4.2 - Autre zone humide de pente

Ouvrage :
☐ Fossé
 ☐ Buse
 ☐ Ruisseau récalibré
 ☐ Pontet/Digue

Activités humaines :

Dans la zone humide :	Dans l'espace de fonctionnalité:
<input type="checkbox"/> Pas d'activités marquantes <input checked="" type="checkbox"/> Agriculture <input checked="" type="checkbox"/> Pâturage <input type="checkbox"/> Surpâturage <input type="checkbox"/> Rases <input type="checkbox"/> Fossé <input type="checkbox"/> Rau recalibre <input type="checkbox"/> Drains <input type="checkbox"/> Mise en culture <input type="checkbox"/> Fauchage <input type="checkbox"/> Sylviculture	<input checked="" type="checkbox"/> Agriculture <input checked="" type="checkbox"/> Pâturage <input type="checkbox"/> Fossés <input type="checkbox"/> Drains <input type="checkbox"/> Mise en culture <input checked="" type="checkbox"/> Fauchage <input type="checkbox"/> Sylviculture
<input type="checkbox"/> Urbanisation <input type="checkbox"/> Modification du fonctionnement hydraulique <input type="checkbox"/> Evolution écologique, fermeture du milieu <input type="checkbox"/> Captage AEP	<input type="checkbox"/> Urbanisation <input type="checkbox"/> Modification du fonctionnement hydraulique <input type="checkbox"/> Evolution écologique, fermeture du milieu <input type="checkbox"/> Captage AEP Description paysagère : Ouvert

Evaluation fonctionnelle :

 Ne remettant pas en cause les équilibres naturels

Habitats présents :

Habitat principal / Corine Biotope - Intitulé	Natura 2000 - Statut
37.242 Prairies pâturées neutroclines à Jonc glauque	/

Intérêts :
 Pour le soutien d'étiage : ☐
 Pour l'épandage des crues : ☐
 Pour l'intérêt patrimonial : ☐

 - faible, * moyen , ** fort, *** très fort / : sans statut

Numero : 3	Commune : St-André-d'Apchon	Lieu-dit : La Rue Franche	Altitude (m) : 349	Surface (Ha) : 11,628	Bassin versant : Renaion
----------------------	---------------------------------------	-------------------------------------	------------------------------	---------------------------------	------------------------------------

Typologie SDAGE Moyenne Montagne :
Type principal : 5.2.4 - Zone inondable

Ouvrage :
☐ Fossé ☐ Buse ☐ Ruisseau récalibré ☐ Pontet/Digue

Activités humaines :

Dans la zone humide :
☐ Pas d'activités marquantes
☒ Agriculture
☒ Paturage ☐ Surpaturage
☐ Rases ☐ Fossé ☐ Rau recalibre ☐ Drains
☐ Mise en culture ☒ Fauchage
☐ Sylviculture

Dans l'espace de fonctionnalité:
☒ Agriculture
☒ Paturage
☐ Fossés ☐ Drains
☐ Mise en culture ☒ Fauchage
☐ Sylviculture

☐ Urbanisation
☐ Modification du fonctionnement hydraulique
☐ Evolution écologique, fermeture du milieu
☐ Captage AEP

Description paysagère : Ouvert

Evaluation fonctionnelle :
Non dégradée

Habitats présents :

Habitat principal / Corine Biotope - Intitulé
44.3 Aulnaies-Frênaies du bord des ruisseaux et des rivières

Natura 2000 - Statut
91EO Prioritaire

Intérêts :
Pour le soutien d'étiage : - Pour l'épandage des crues : *** Pour l'intérêt patrimonial : -
- faible, * moyen, ** fort, *** très fort / : sans statut