

Annexe3 : Photographies de la zone d'implantation

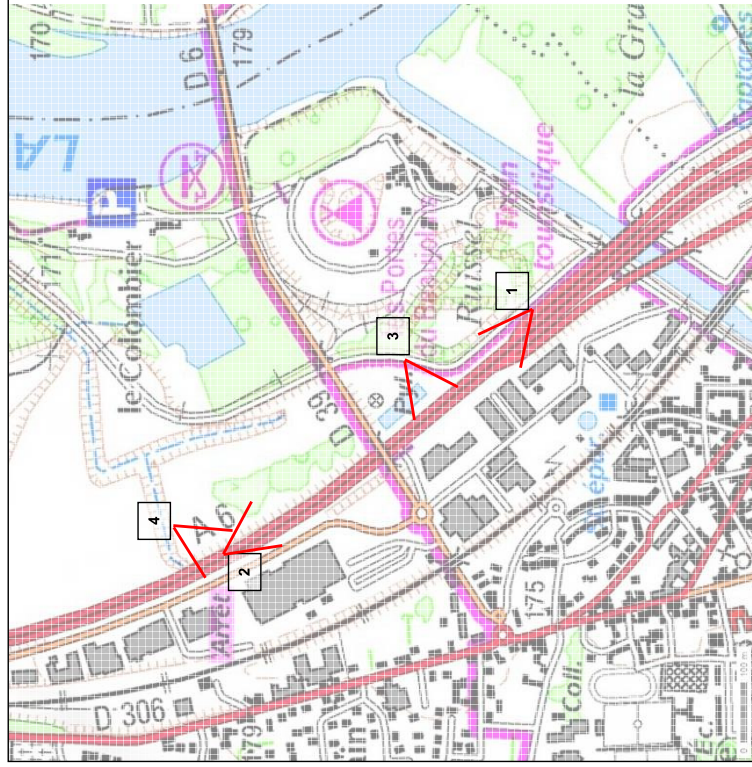

n°4 (27 mars 2013) :



n°3 :

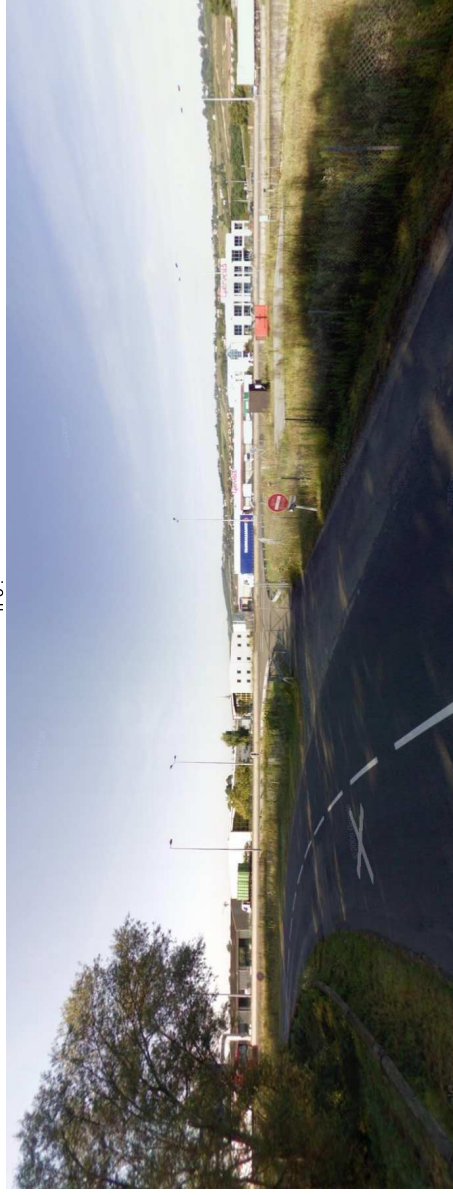

n°2 :



n°1 :

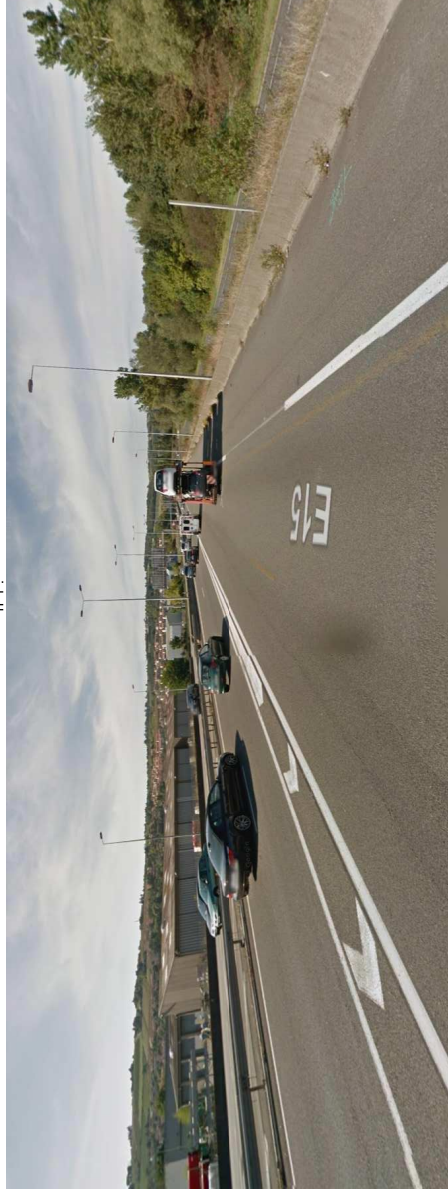

Annexe 4 : Plan du projet

Vue en plan :

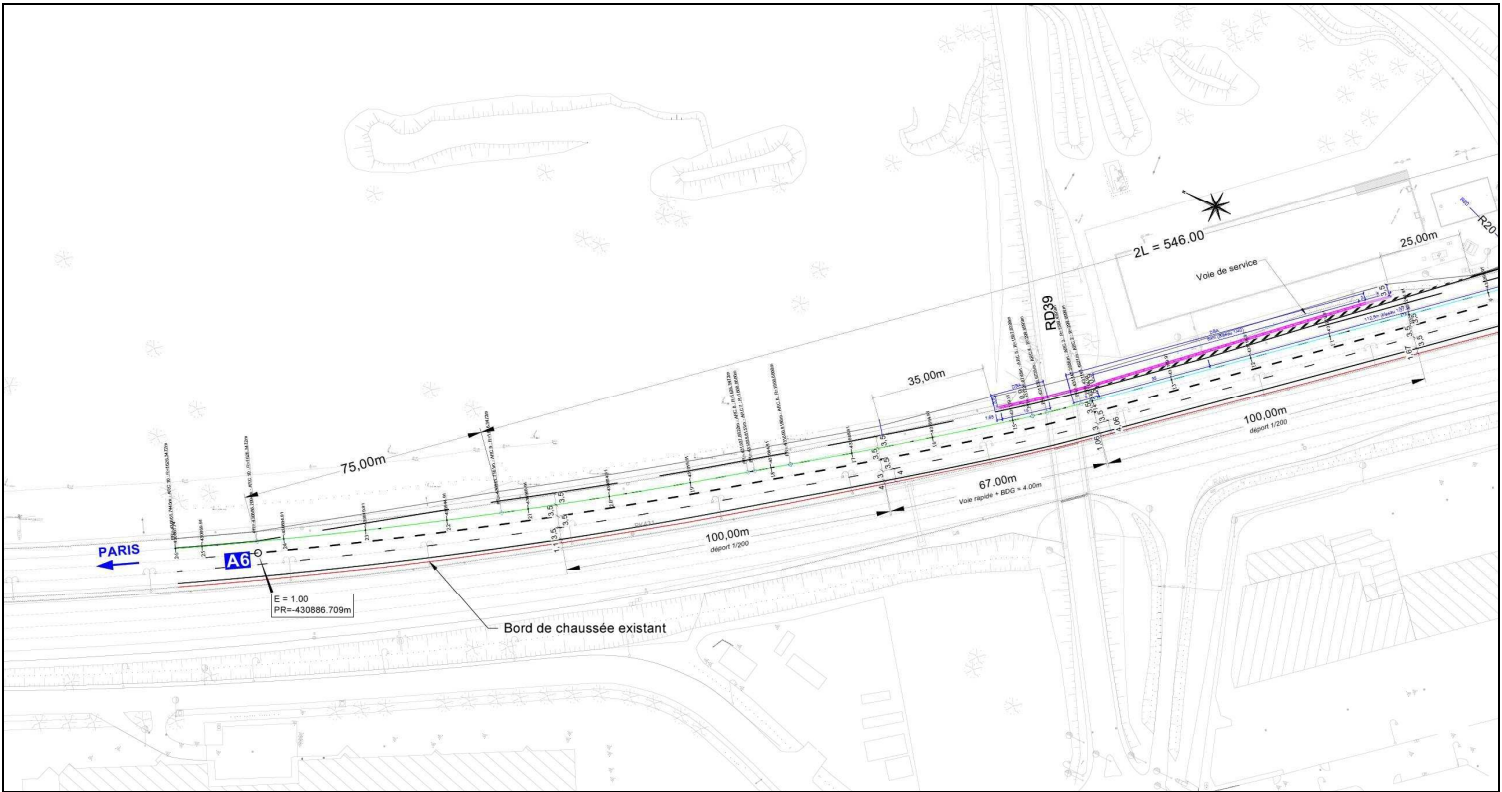
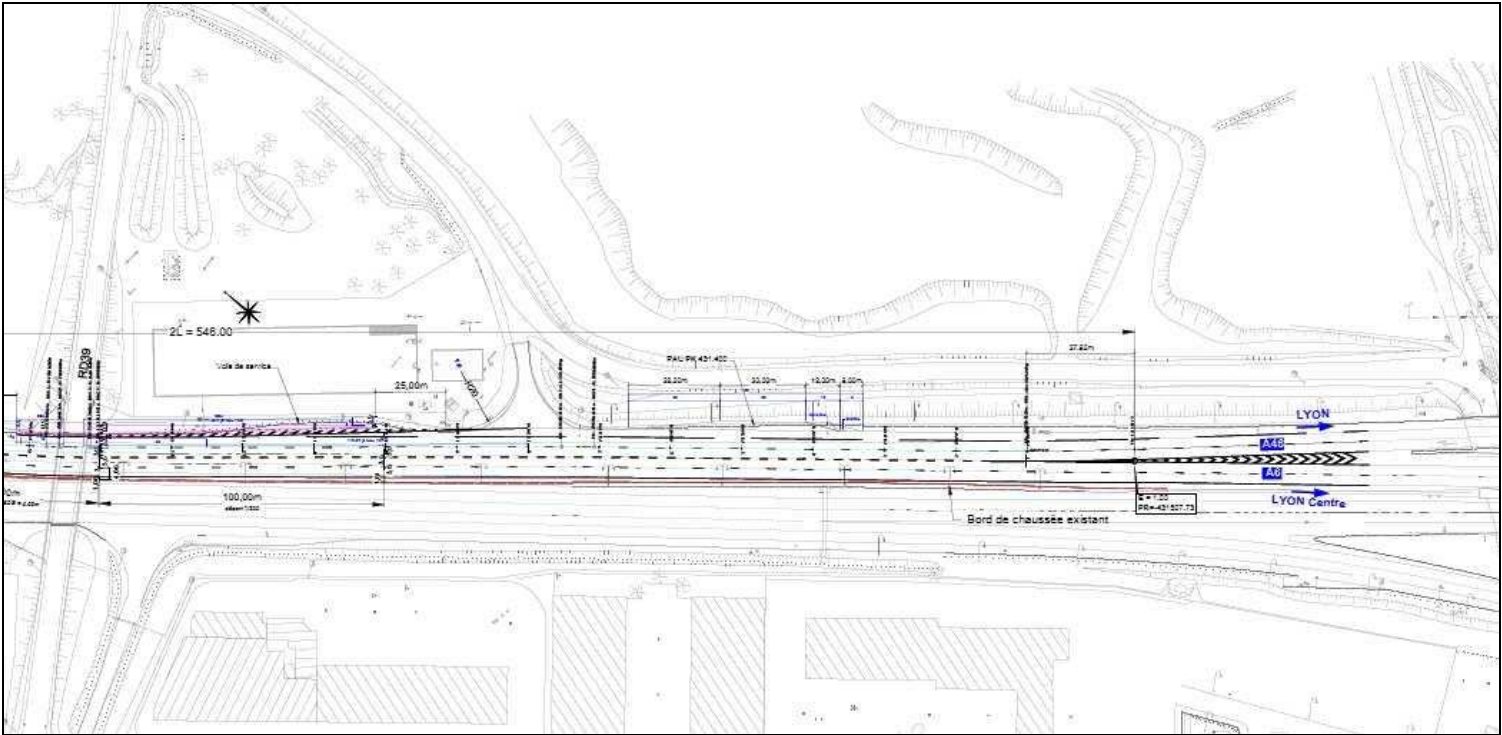

Profils en travers :

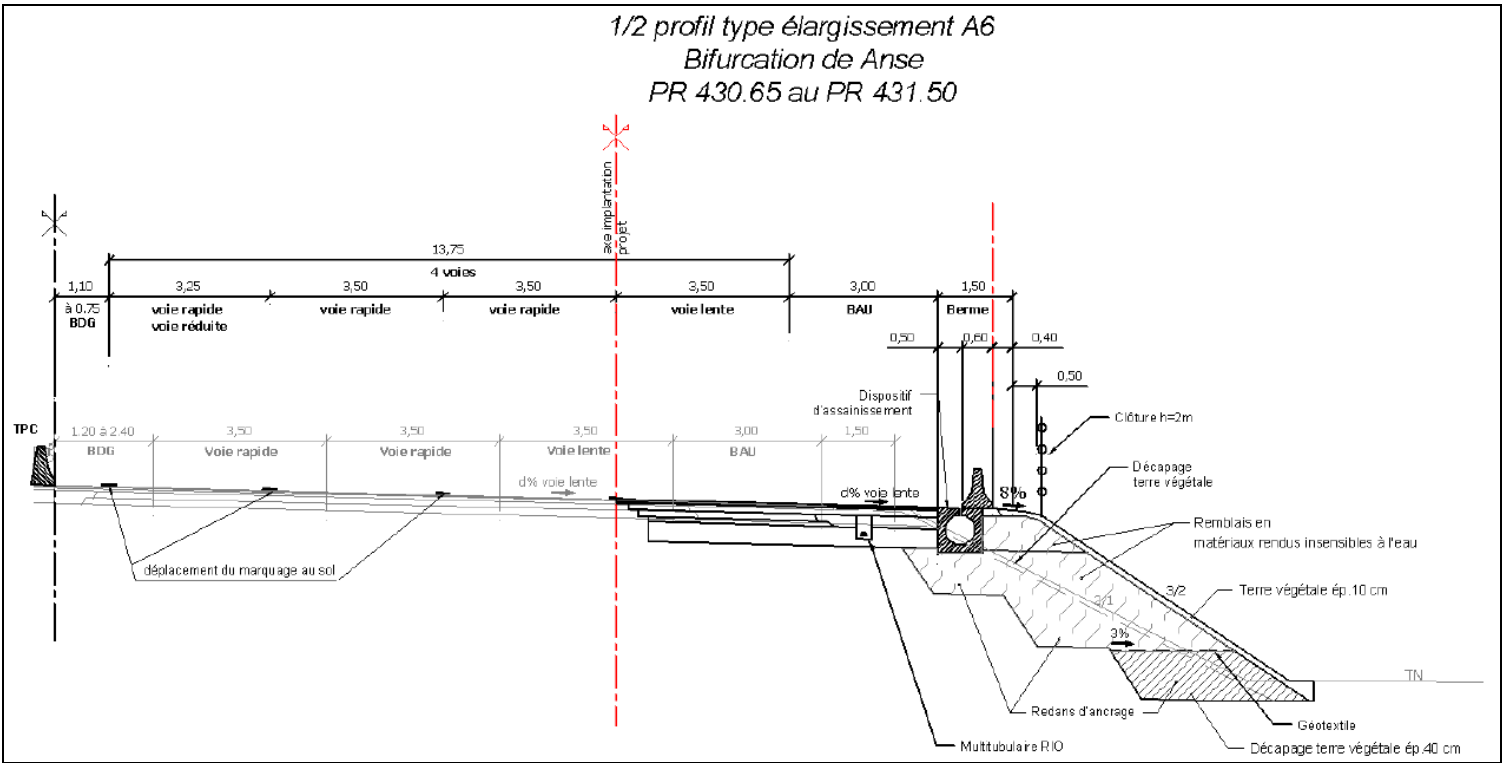
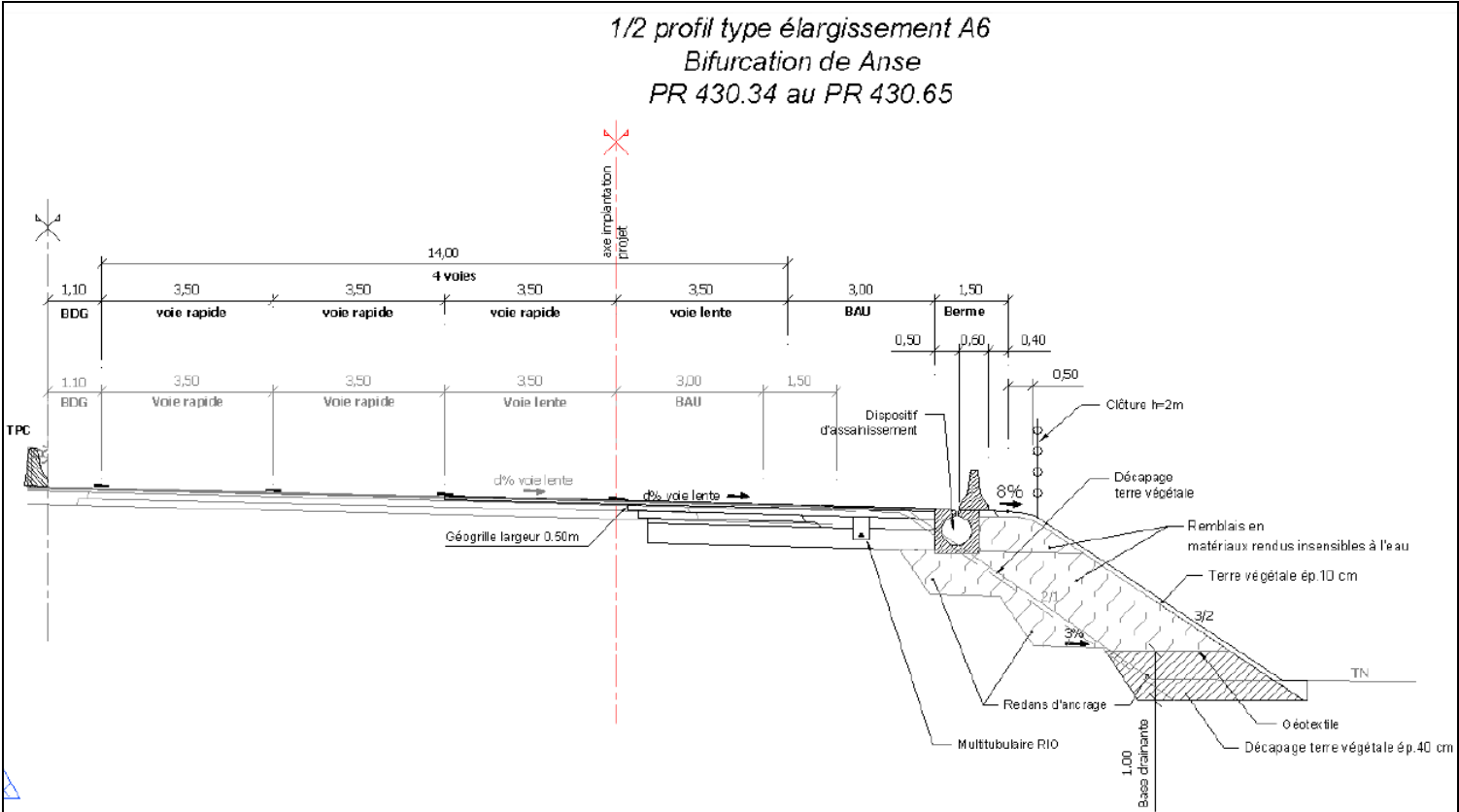

Annexe 5 : Plan des abords du projet et affectation des bâtiments

La zone localisée à l'Ouest de l'autoroute A6 est une zone d'activités.

La zone située à l'Est de l'autoroute est une zone non urbanisée.

La Saône est située à plus de 500 m à l'Est de l'autoroute A6.

