

Département :  
ARDECHE

Commune :  
MERCUER

Section : B  
Feuille : 000 B 03

Échelle d'origine : 1/1250  
Échelle d'édition : 1/2000

Date d'édition : 17/10/2013  
(fuseau horaire de Paris)

Coordonnées en projection : RGF93CC45  
©2012 Ministère de l'Économie et des  
Finances

# DIRECTION GÉNÉRALE DES FINANCES PUBLIQUES

## EXTRAIT DU PLAN CADASTRAL

4,358°  
44,6355°

Le plan visualisé sur cet extrait est géré  
par le centre des impôts foncier suivant :  
PRIVAS  
1, ROUTE DES MINES 07006  
07006 PRIVAS CEDEX  
tél. 0475661200 - fax 0475661249  
cdif.privas@dgfip.finances.gouv.fr

Cet extrait de plan vous est délivré par :

cadastre.gouv.fr

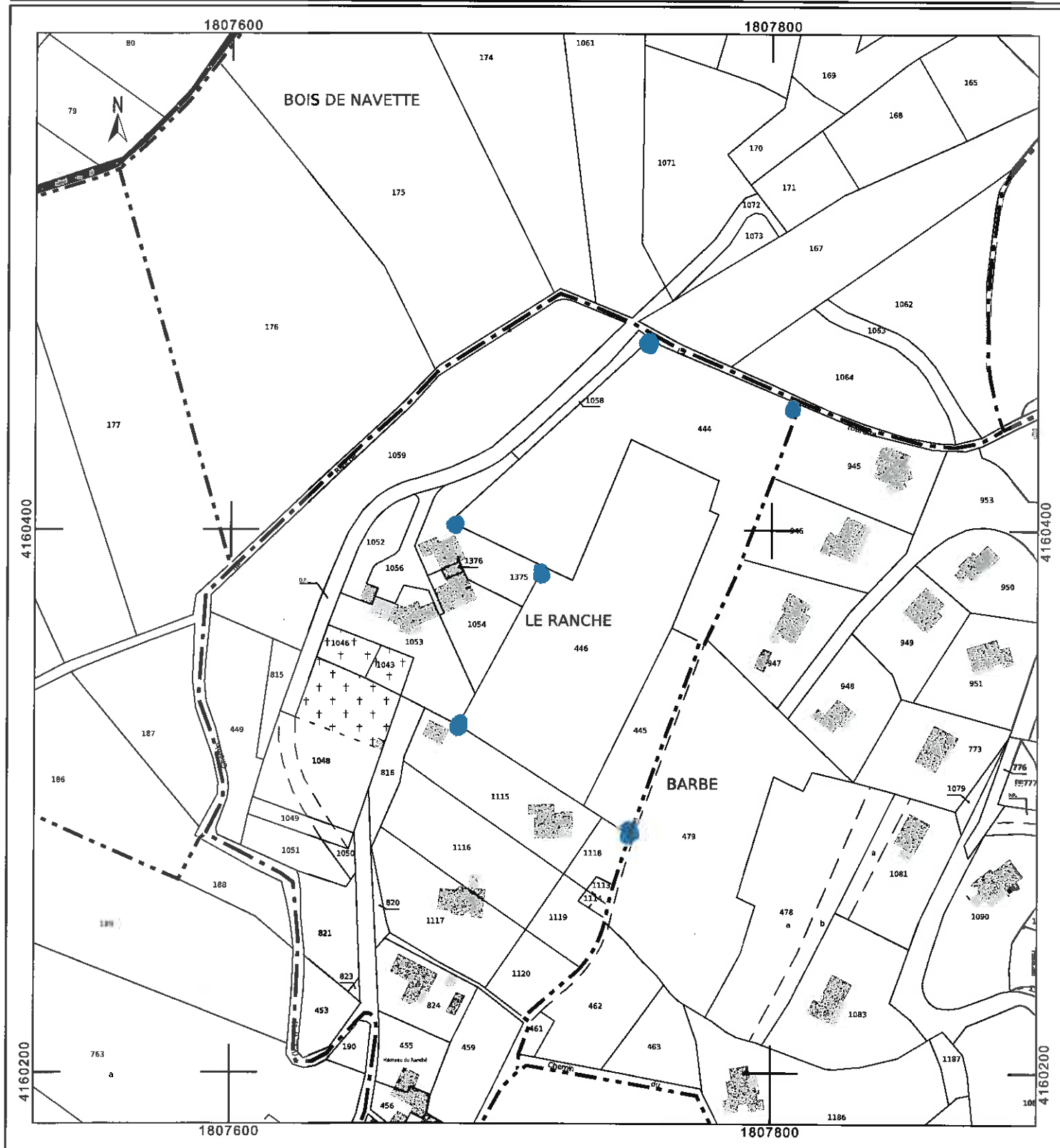

**COMMUNE DE MERCUER**  
**Lieu-dit " LE RANCHE "**  
 Cadastre section B n° 444, 446, 445, 1058 (avant division)

PA1.

# Propriété DURAND

## PLAN DE SITUATION

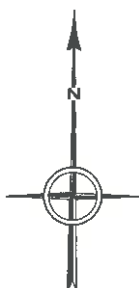

ECHELLE 1/10000°

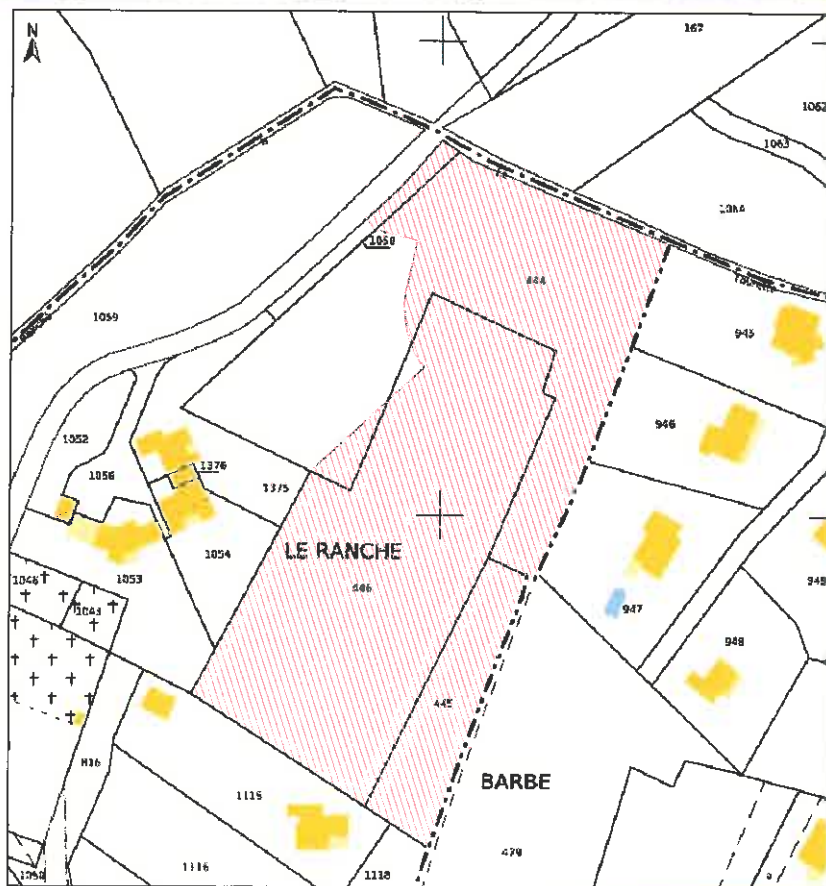

ORDRE DES  
GÉOMÈTRES-EXPERTS

REF 09543 permis d'aménager

DATE 4/10/2012

**Géo Diag 4307**  
**Géomètre Expert - Diagnostic Immobilier**  
 Bureau 43 : *Le Carrefour*  
 43400 Le Chambon sur Lignon  
 Tel 04 71 59 25 15 Fax 04 71 59 26 54  
 Bureau 07 : *permanence : 4 rue Pompe Veuille*  
 07160 Le Cheylard 04 75 29 98 94  
 Email : [GeoDiag4307@orange.fr](mailto:GeoDiag4307@orange.fr)  
 Suite de l'Activité : TONSON-DUJARDIN





PHOTO MAI 2013 8 POSE DU COLLECTEUR AEP (EAU)  
PAR LA COMMUNE







Retraits de portails imposés:  : accès imposés

PA4. PA9.

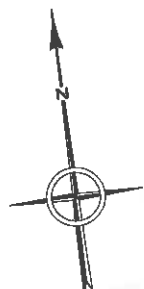

coupe BB'

B 1055

B 1054

B 1053

B 1115

LOT 5  
S. 1163 m<sup>2</sup> env.

**Orientation des façades:** la pente moyenne de référence est imposée  
annexé au PLU (modificatif : orientation d'aménagement du PADD zone I AU)  
**sens de façade imposé :** parallèle ou perpendiculaire

B 479



ORDRE DES  
GEOMETRES-EXPERTS

REF 09543 8

DATE: 05/09/2013

**HYPOTHESE D'IMPLANTATION DES BATIMENTS (à titre indicatif 120m<sup>2</sup> env. 13x9.3) :**  
**Implantation des bâtiments : à 3m minimum des limites séparatives.**

**GéoDiag 4307**  
**Géomètre Expert - Diagnostic Immobilier**  
 Bureau 43 : *Le Carrefour*  
 43400 Le Chambon sur Lignon  
 Tel 04 71 59 25 15 Fax 04 71 59 26 54  
 Bureau 07 : permanence : *4 rue Pompe Vieille*  
 07160 Le Cheylard 04 75 29 98 94  
 Email : [GeoDiag4307@orange.fr](mailto:GeoDiag4307@orange.fr)  
 Suite de l'Activité : **TONSON DUJARDIN**