

Arbres plantés : 54

Clôture treillis soudé gris

Parking 110 places dont 6 PMR

Enrobé grenaillé

Espace libre = Pelouse 1389m²

Evergreen

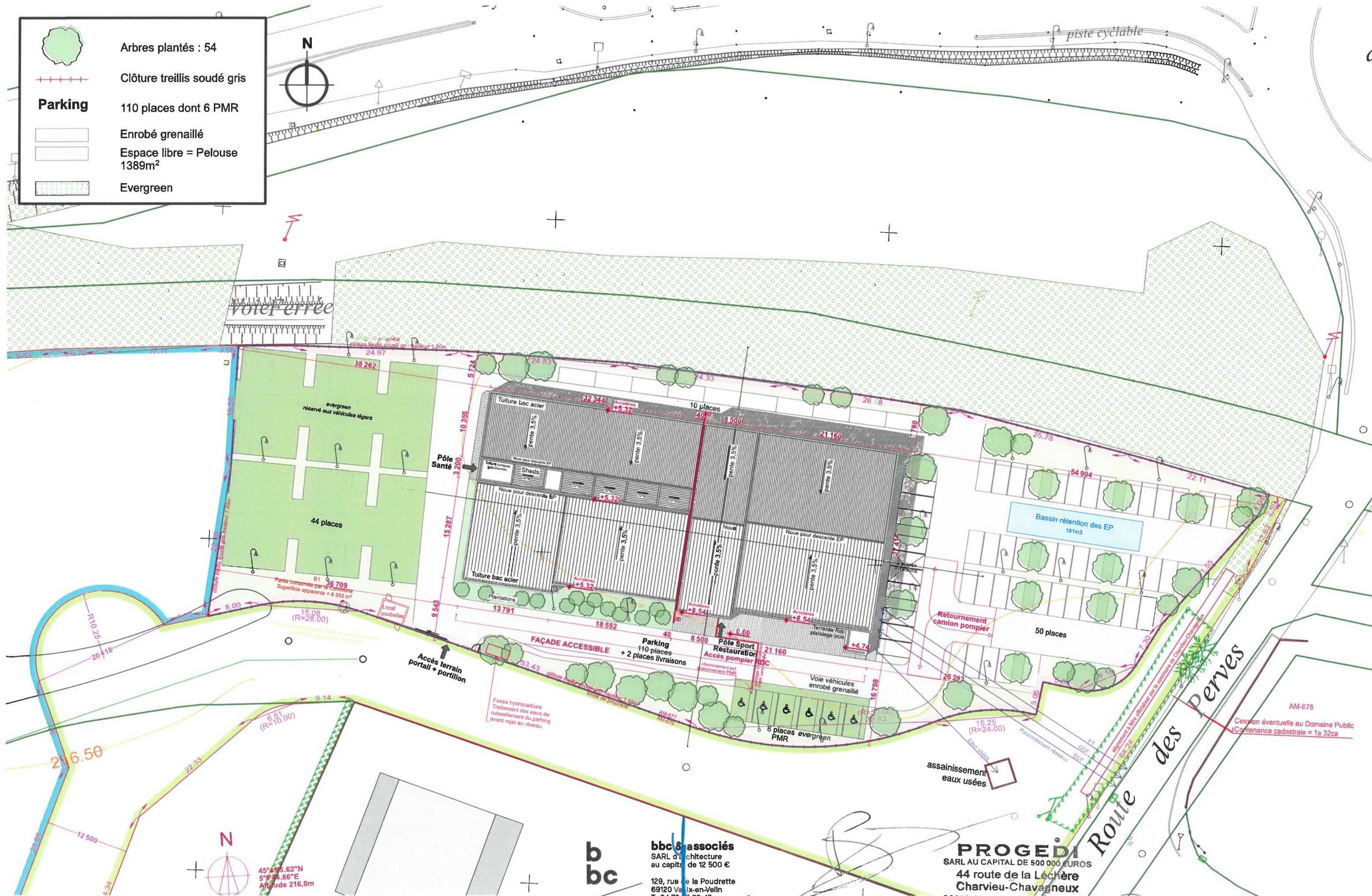

bbc

a.

phase
PC Pièces complémentaires

échelle
1:500
date
02-11-2020

bbc
a.

bbc & associés
SARL d'architecture
au capital de 12 500 €
129, rue de la Poudrette
69120 Vaulx-en-Velin
T: 04 72 37 33 47
N° Ordre : S11353
Siret 492 09 164 00020

Plan de masse

PROGEDI
SARL AU CAPITAL DE 500 000 EUROS
44 route de la Léchère
Charvieu-Chavagneux
38236 PONT DE CHERUY Cedex
Tél. 04 78 32 38 25
SIRET 310 737 408 00024

PC40 n°4

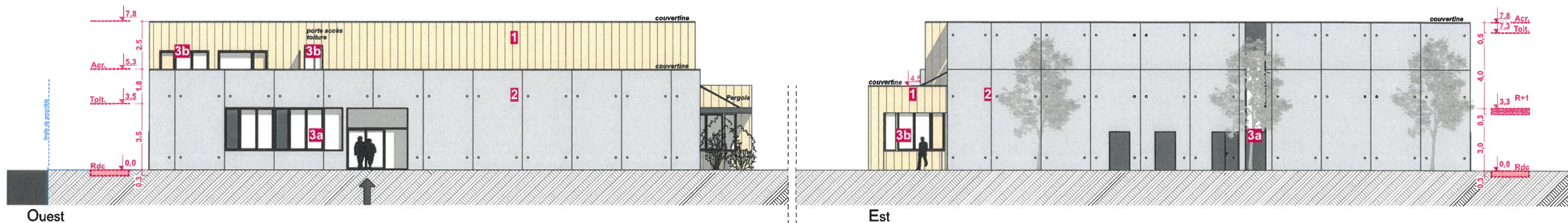
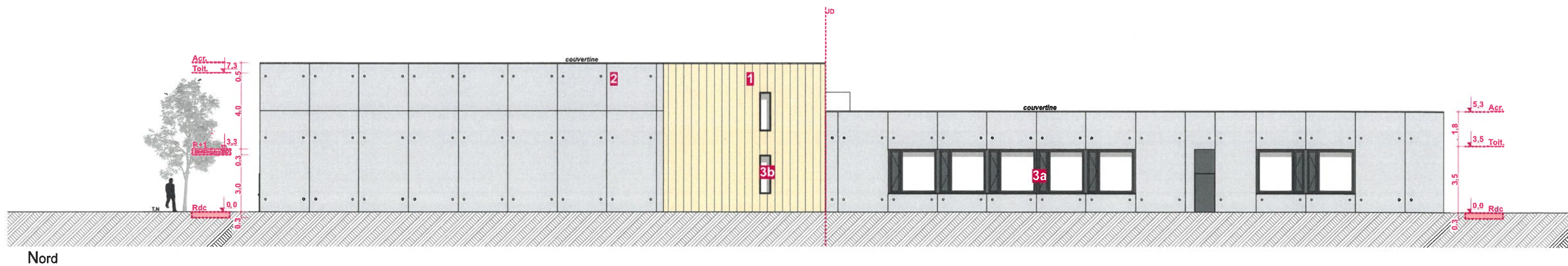
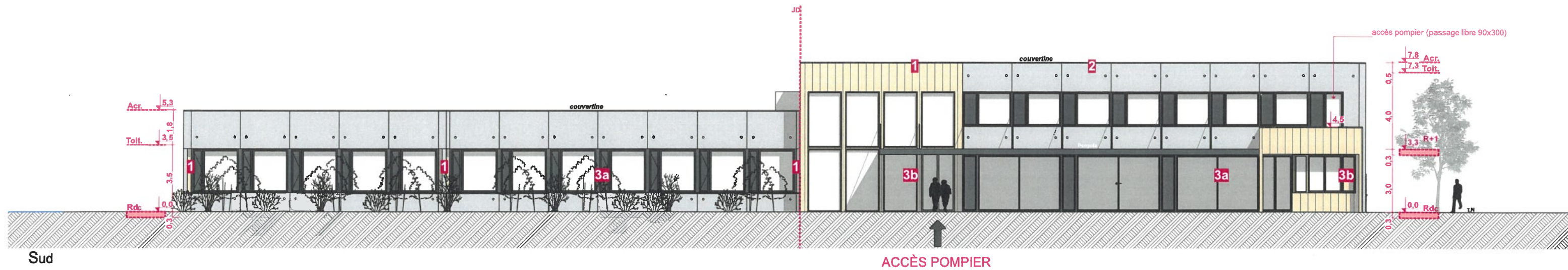

Matériaux
façades

- 1 Bardage claire voie bois essence : hêtre ou red cedar.
- 2 Béton brut lasure incolore
- 3a Menuiseries alu laqué RAL 7024
- 3b Menuiseries bois essence : hêtre ou red cedar

bbc
a.

bbc & associés
SARL d'architecture
au capital de 12 500 €
129, rue de la Poudrette
69120 Vaulx-en-Velin
T: 04 72 77 33 47
N° Ordre 1511353
Siret 493 919 164 00020

Façades

PROGEDI
SARL AU CAPITAL DE 500 000 EUROS
44 route de la Léchère
Charvieu-Chavagneux
38236 PONT DE CHERUY Cedex
Tél. 04 78 32 38 25
SIRET 310 737 408 00024

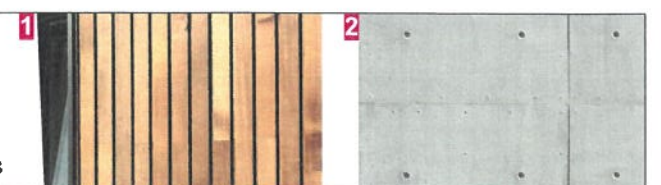

bbc a.

phase
PC Pièces
complémentaires

échelle
1:200
date
02-11-2020

PC40 n°4



bbc

a.

bbc & associés
SARL d'architecture
au capital de 12 500 €
129, rue de la Poudrette
69120 Vaulx-en-Velin
T: 04 72 37 33 47
N° Ordre S11353
Siret 492 39 164 00020

PROGEDI
SARL AU CAPITAL DE 500 000 EUROS
44 route de la Léchère
Charvieu-Chavagneux
38236 PONT DE CHERUY Cedex
Tél. 04 78 32 38 25
SIRET 310 737 408 00024

Plan de Toiture

PC40 n°4

bbc a.

phase
PC Pièces
complémentaires

échelle
1:200
date
02-11-2020



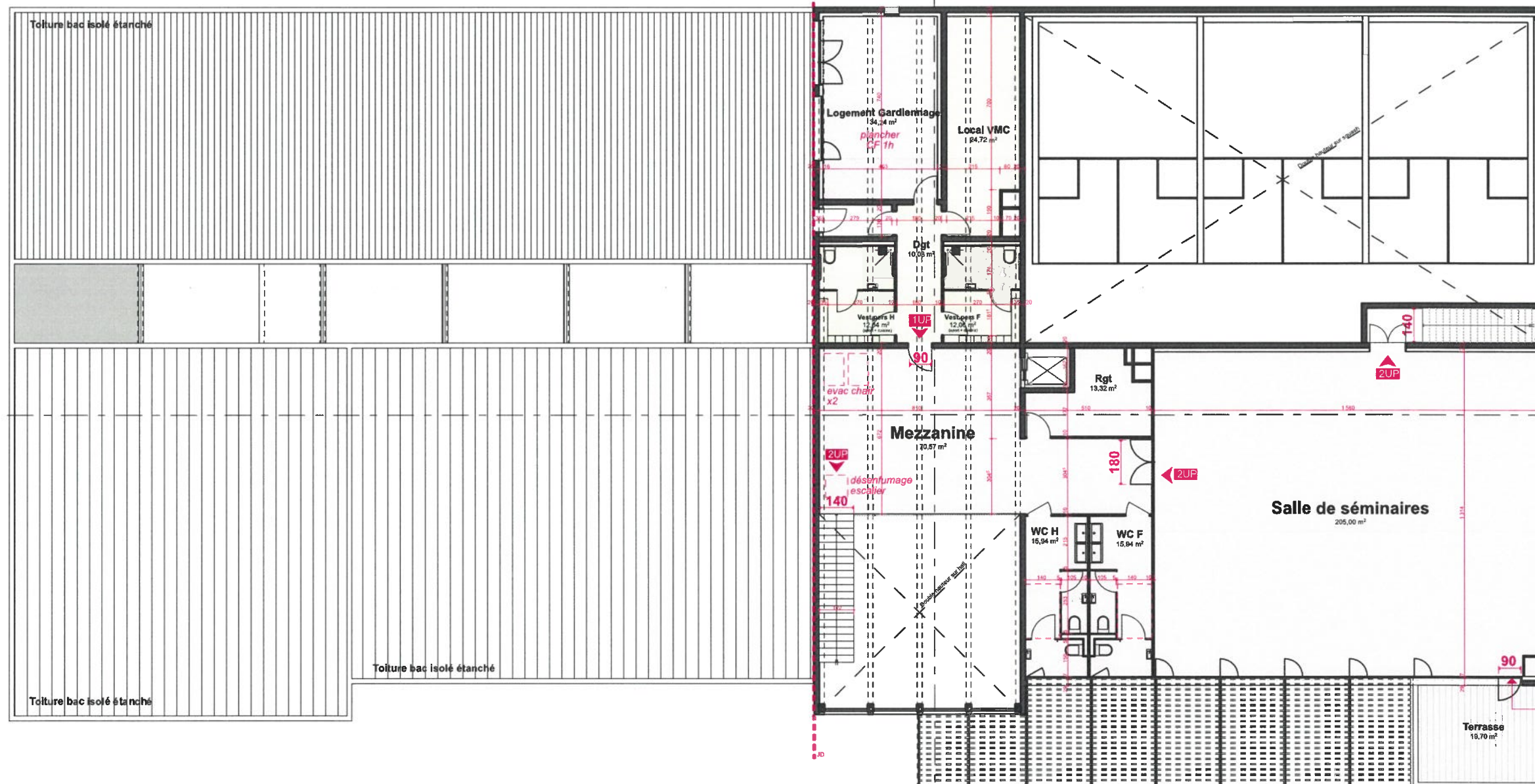

PROGEDI
SARL AU CAPITAL DE 500 000 EUROS
44 route de la Léchère
Charvieu-Chavagnieux
38236 PONT DE CHERUY Cedex
Tél. 04 78 32 38 25
SIRET 310 737 408 00024

bbc

bbc & associés
SARL d'architecture
au capital de 12 500 €
129, rue de la Poudrette
69120 Vaulx-en-Velin
T: 04 72 77 33 47

N° Ordre: S11353
Siret 492 918 164 00020

a.

Plan R+1

PC40 n°5

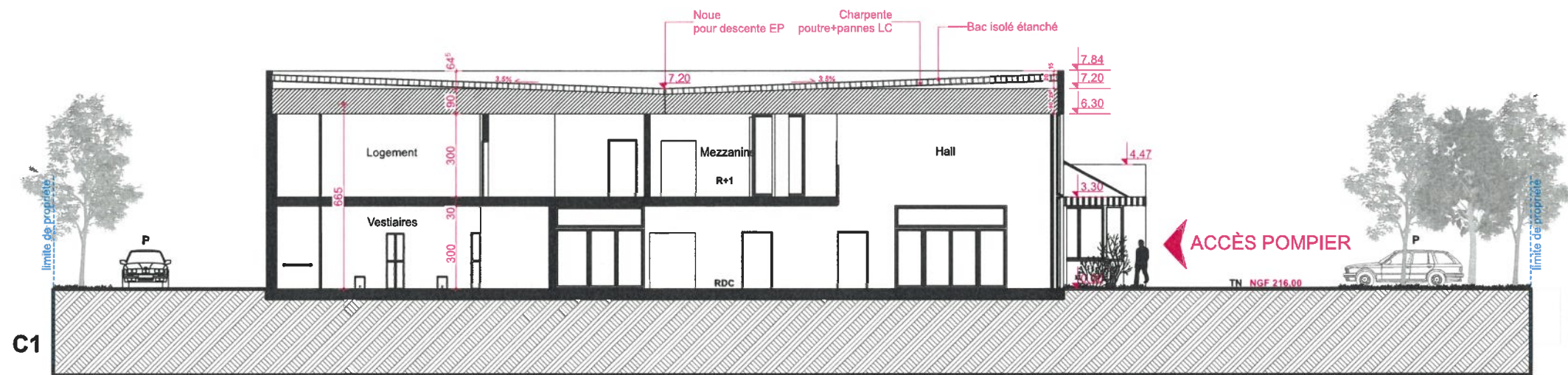

**b
bc**
a.

bbc & associés
SARL d'architecture
au capital de 12 500 €
129, rue de la Poudrette
69120 Vaulx-en-Velin
T: 04 72 37 33 47
N° Ordre S11353
Siret 492 93 164 00020

PROGEDI
SARL AU CAPITAL DE 500 000 €uros
44 route de la Léchère
Charvieu-Chavagneux
38236 PONT DE CHERUY Cedex
Tél. 04 78 32 38 25
SIRET 310 737 408 00024

bbc **a.**

phase
PC Pièces
complémentaires

échelle
1:200
date
02-11-2020

Coupes

PC40 n°5