

Commune de : SAINT MAMET LA SALVETAT

- PLAN DE SITUATION
- PHOTOGRAPHIE AERIENNE
- PLAN CADASTRAL

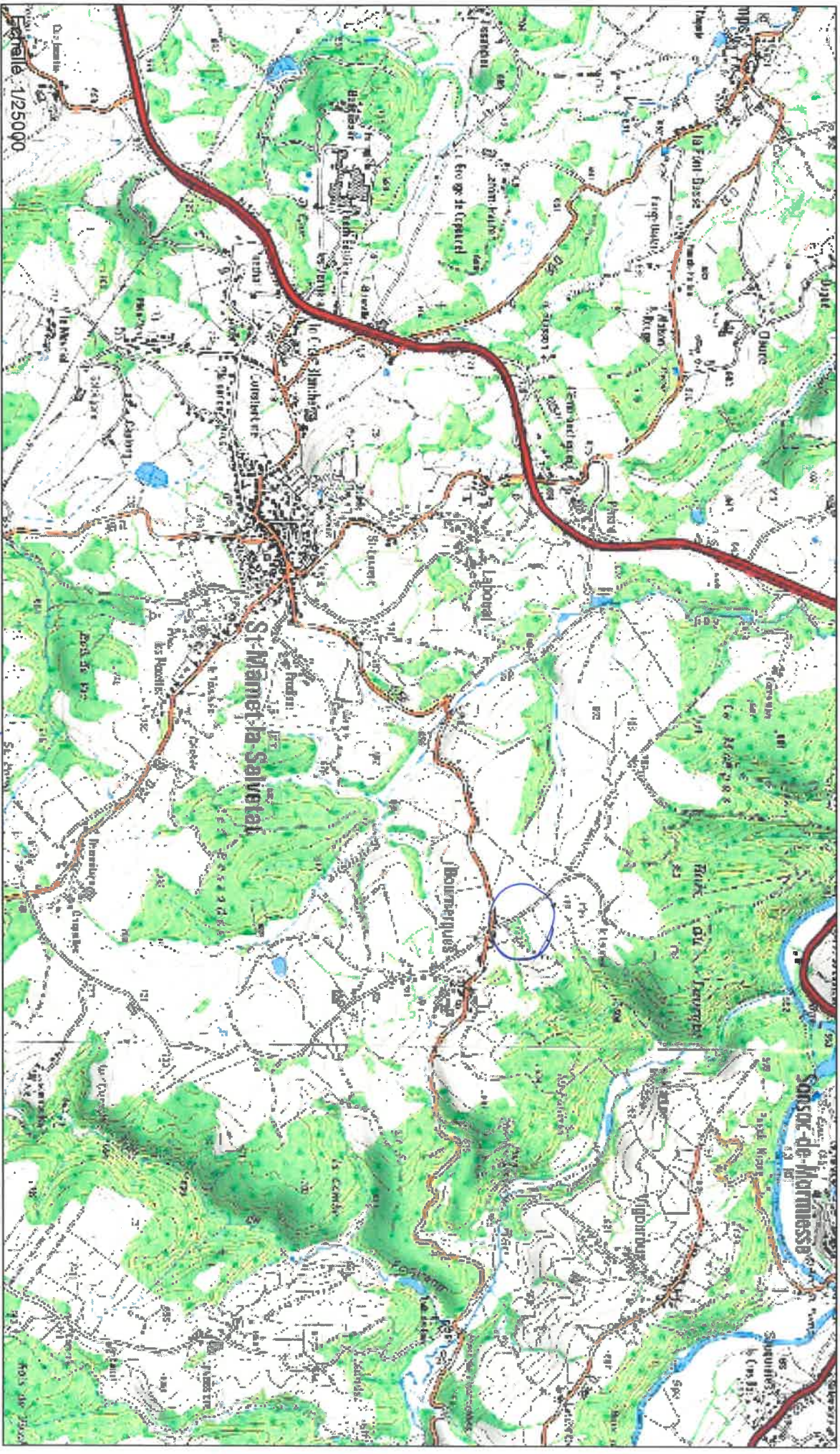

SAINT AMET ET SALVETAT

Mercredi 09 octobre 2019

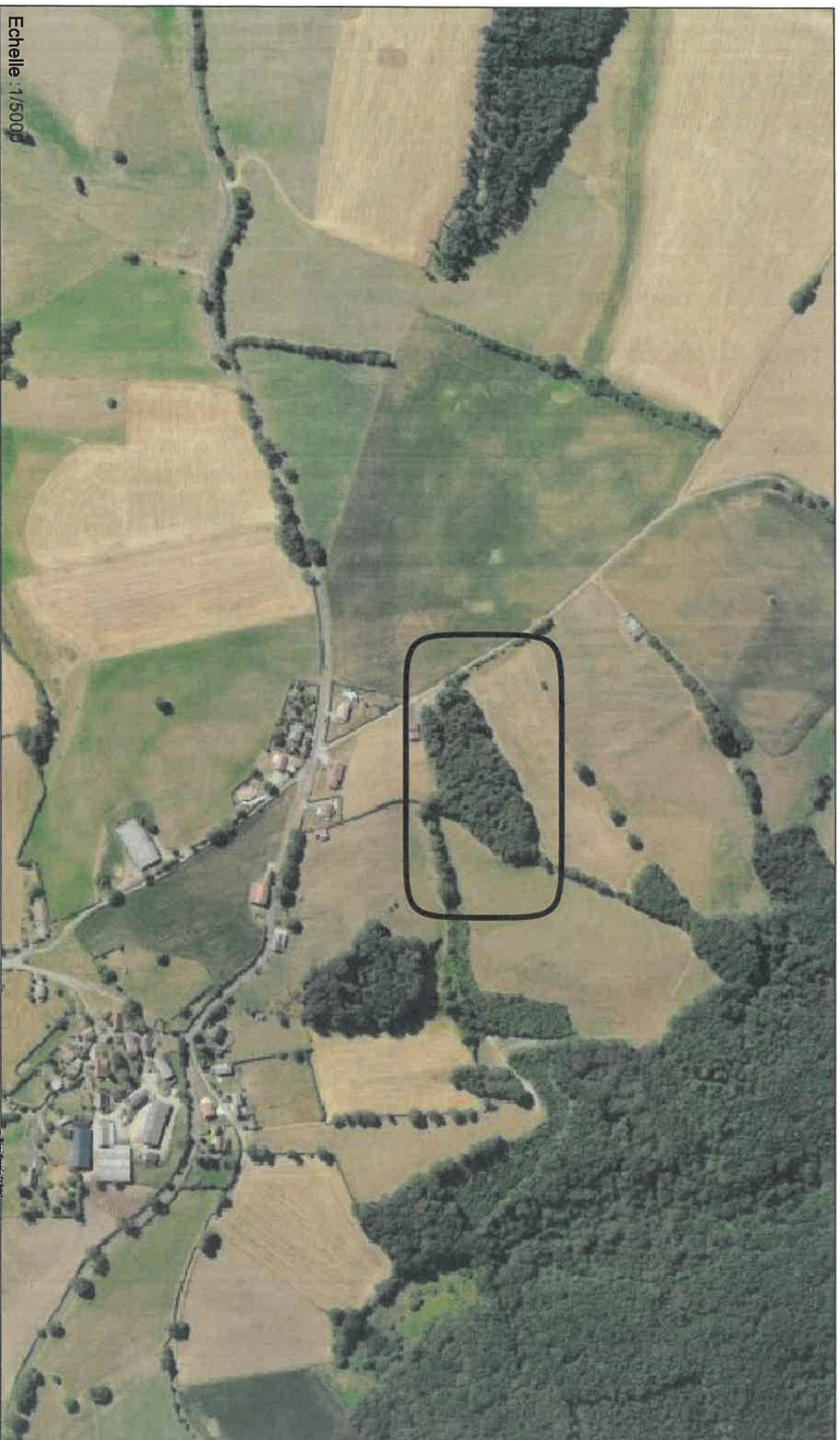

Echelle : 1/5000

Lundi 14 octobre 2019 Skint Aaret Lt Skuvesti, F527

Commune :
SAINT-MAMET-LA-SALVETAT

Échelle d'origine : 1/2500
Échelle d'édition : 1/2500

Coordonnées en projection : RGF93CC45
©2017 Ministère de l'Action et des
Comptes publics

EXTRAIT DU PLAN CADASTRAL

Le plan visualisé sur cet extrait est géré par le centre des impôts foncier suivant :
AURILLAC
3 Place des Carmes 15012
15012 AURILLAC CEDEX
tél. 04 71 43 44 84 - fax 04 71 43 44 77
cdif.aurillac@dgfi.finances.gouv.fr

Cet extrait de plan vous est délivré par :

cadastre.gouv.fr

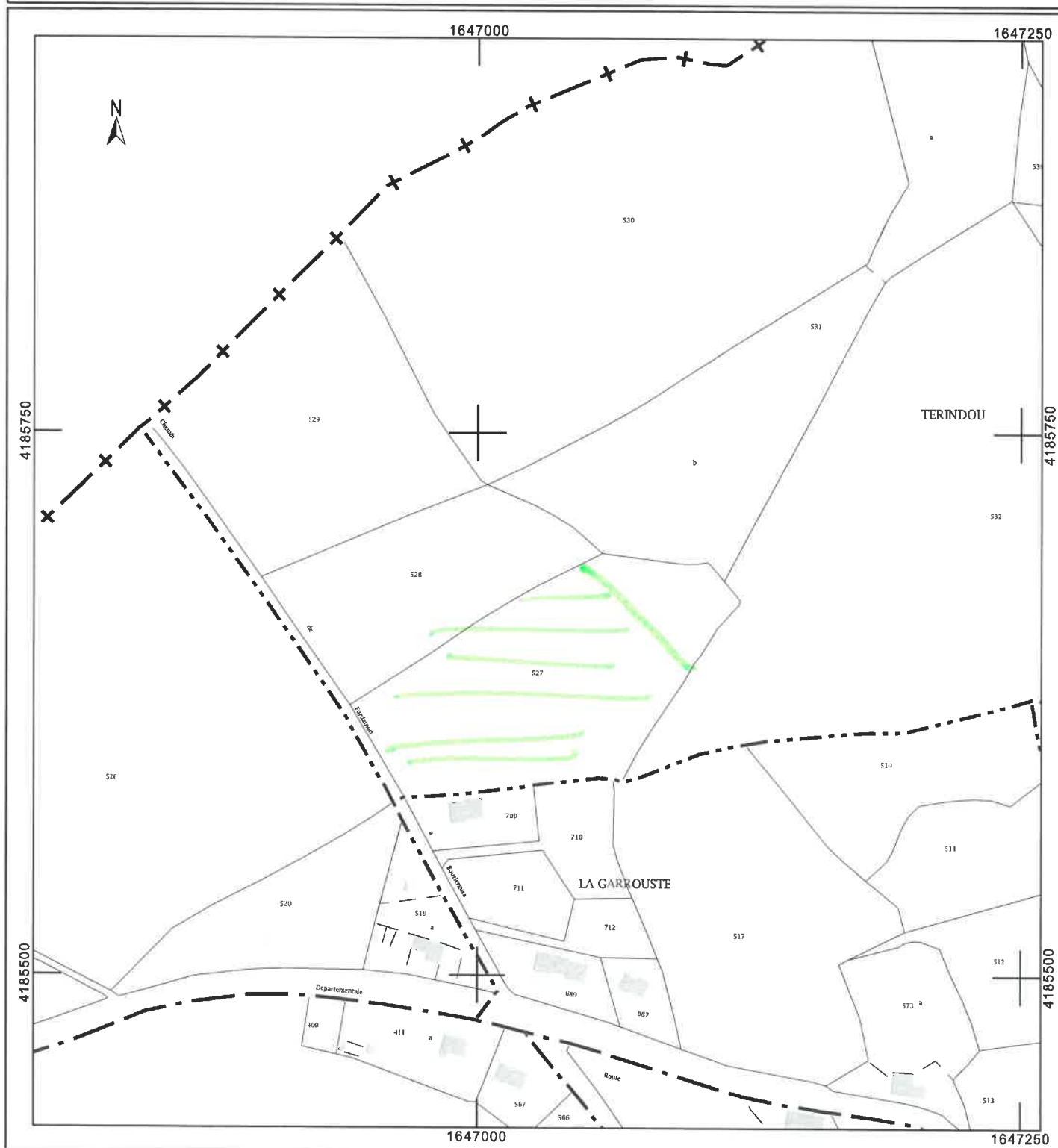

Commune de : PUY CAPEL (Calvinet)

- PLAN DE SITUATION
- PHOTOGRAPHIE AERIENNE
- PLAN CADASTRAL

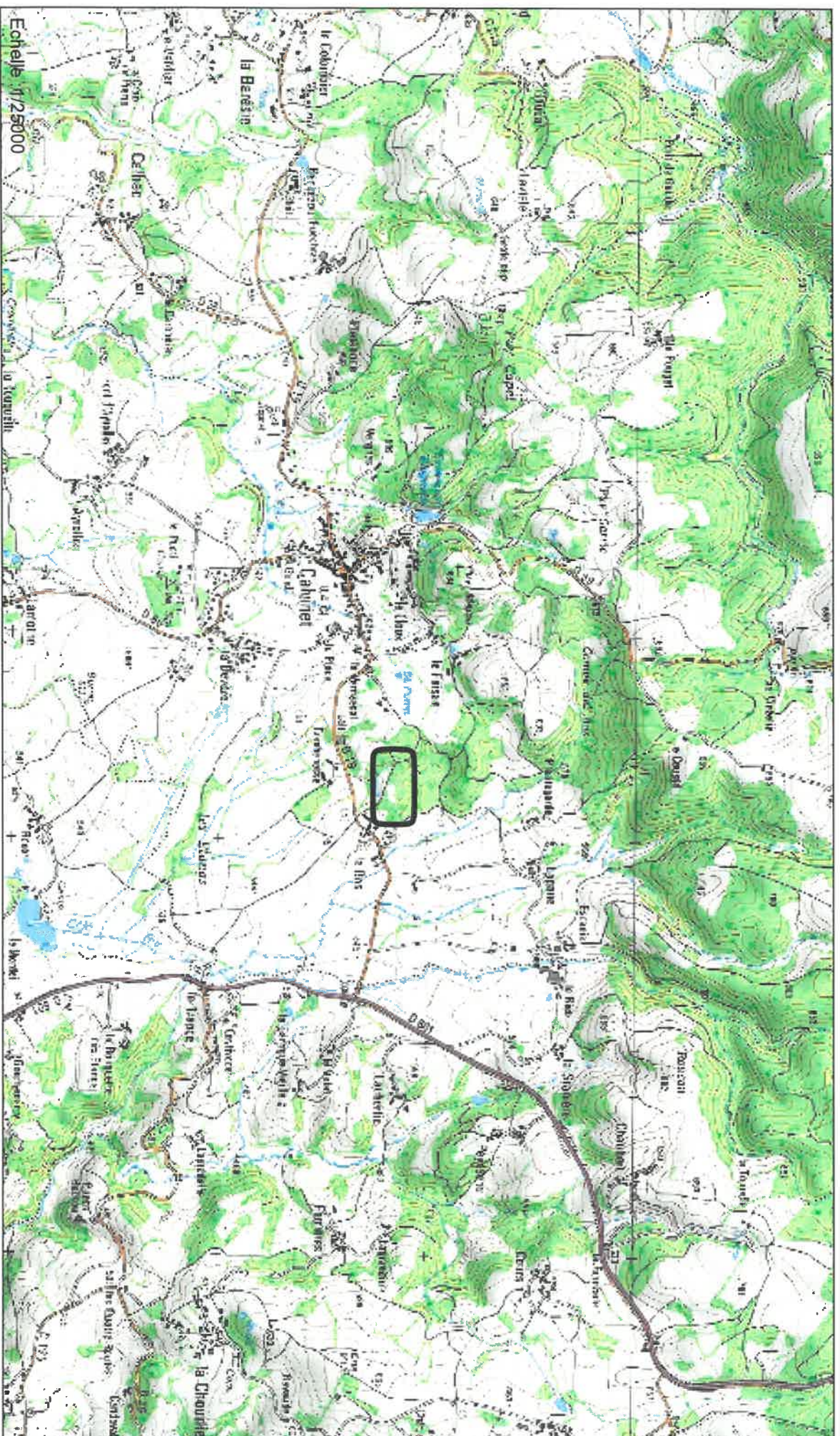

Lundi 14 octobre 2019 CHIVINÉT, le B25



Lundi 14 octobre 2019 *CHIVERT*, le bos, Parcelles C335. C336 C337
 surface approximative 1ha 70.

Département :
CANTAL

Commune :
CALVINET

Section : C
Feuille : 000 C 03

Échelle d'origine : 1/2500
Échelle d'édition : 1/2500

Date d'édition : 14/10/2019
(fuseau horaire de Paris)

Coordonnées en projection : RGF93CC45
©2017 Ministère de l'Action et des
Comptes publics

DIRECTION GÉNÉRALE DES FINANCES PUBLIQUES

EXTRAIT DU PLAN CADASTRAL

Le plan visualisé sur cet extrait est géré
par le centre des impôts foncier suivant :
AURILLAC
3 Place des Carmes 15012
15012 AURILLAC CEDEX
tél. 04 71 43 44 84 -fax 04 71 43 44 77
cdif.aurillac@dgif.finances.gouv.fr

Cet extrait de plan vous est délivré par :

cadastre.gouv.fr

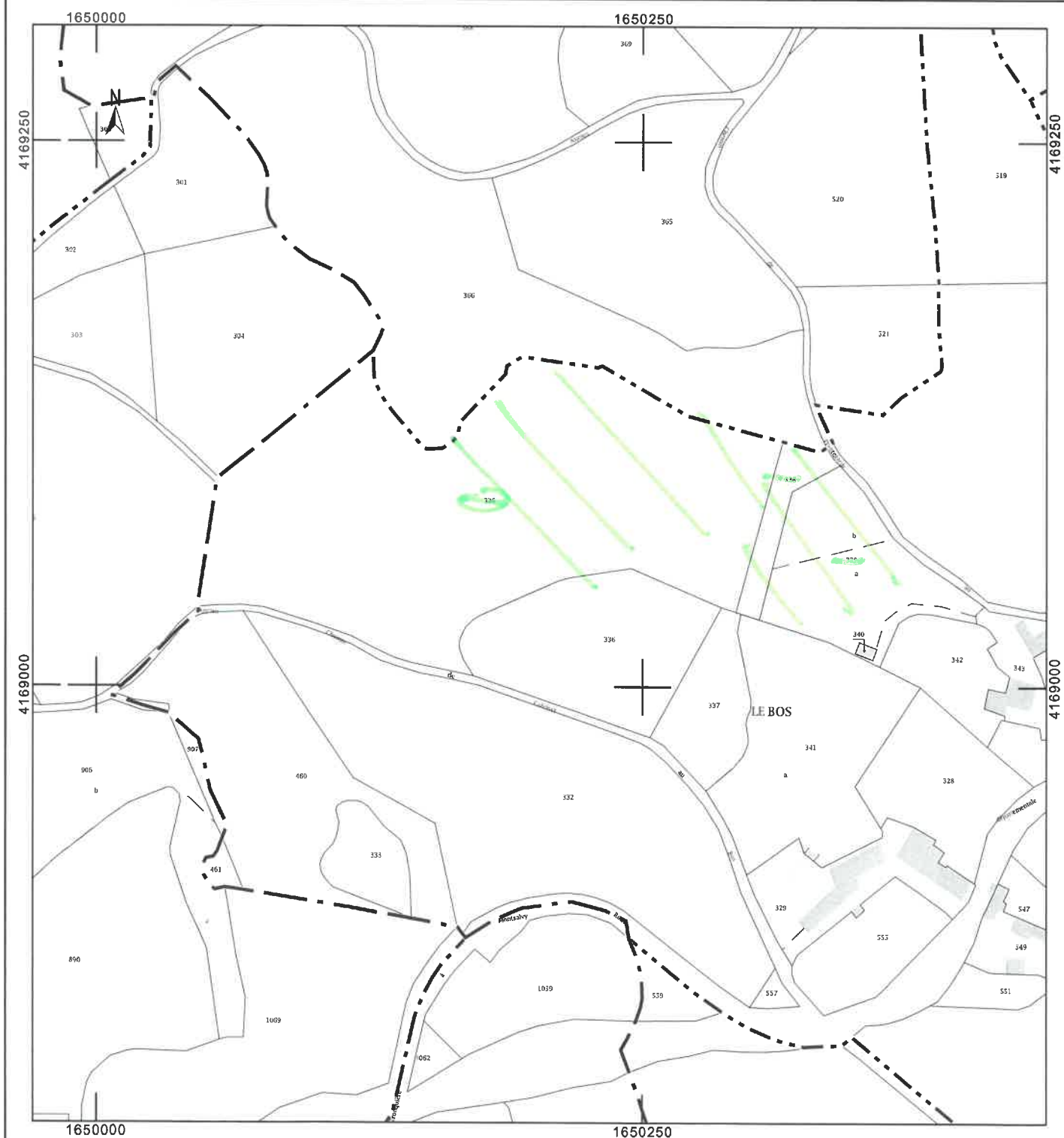

Commune de : LAFEUILLADE EN VEZIE

- PLAN DE SITUATION
- PHOTOGRAPHIE AERIENNE
- PLAN CADASTRAL

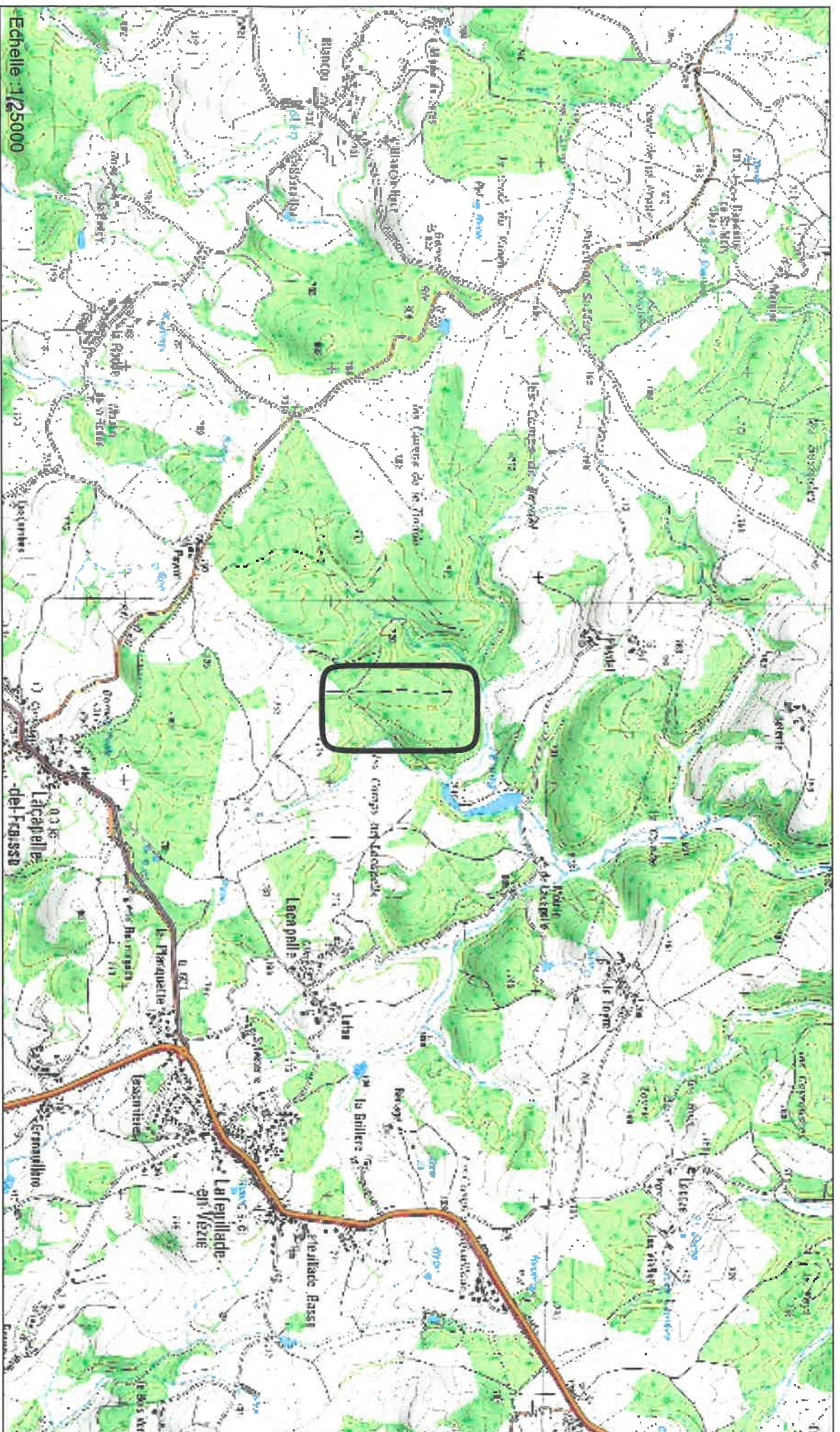

Lundi 14 octobre 2019 LA FZUILLADZ EN VEZIE A296 A297.



Echelle : 1/10000

Lundi 14 octobre 2019 LA FEUILLE EN VERT : 4296 Surface approximative 3,50ha
4227

Département :
CANTAL

Commune :
LAFEUILLE-EN-VEZIE

Section : A
Feuille : 000 A 03

Échelle d'origine : 1/2500
Échelle d'édition : 1/2500

Date d'édition : 14/10/2019
(fuseau horaire de Paris)

Coordonnées en projection : RGF93CC45
©2017 Ministère de l'Action et des
Comptes publics

DIRECTION GÉNÉRALE DES FINANCES PUBLIQUES

EXTRAIT DU PLAN CADASTRAL

Le plan visualisé sur cet extrait est géré
par le centre des impôts foncier suivant :
AURILLAC
3 Place des Carnes 15012
15012 AURILLAC CEDEX
tél. 04 71 43 44 84 -fax 04 71 43 44 77
cdif.aurillac@dgfip.finances.gouv.fr

Cet extrait de plan vous est délivré par :

cadastre.gouv.fr

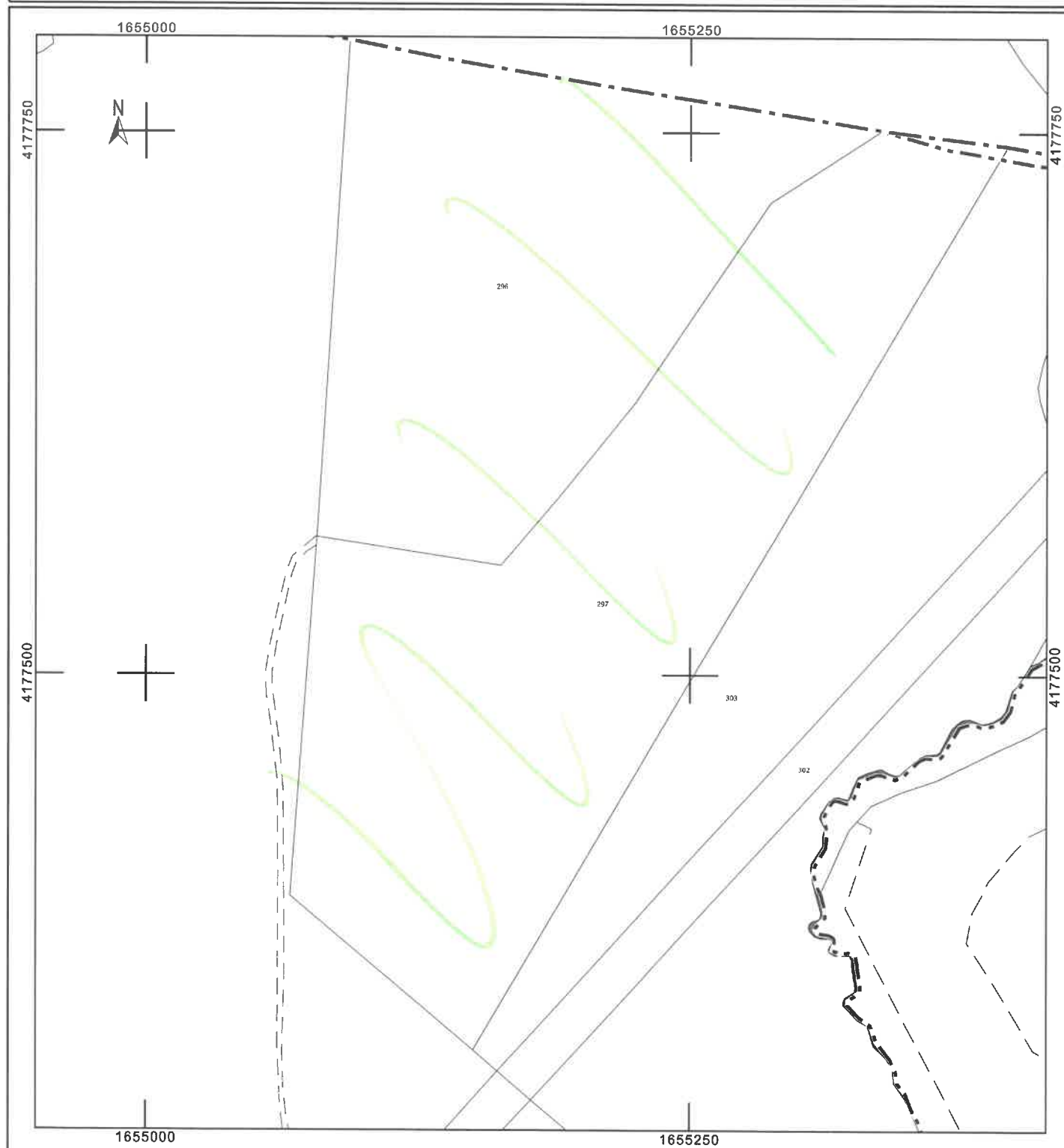

Commune de : PARLAN

- PLAN DE SITUATION
- PHOTOGRAPHIE AERIENNE
- PLAN CADASTRAL

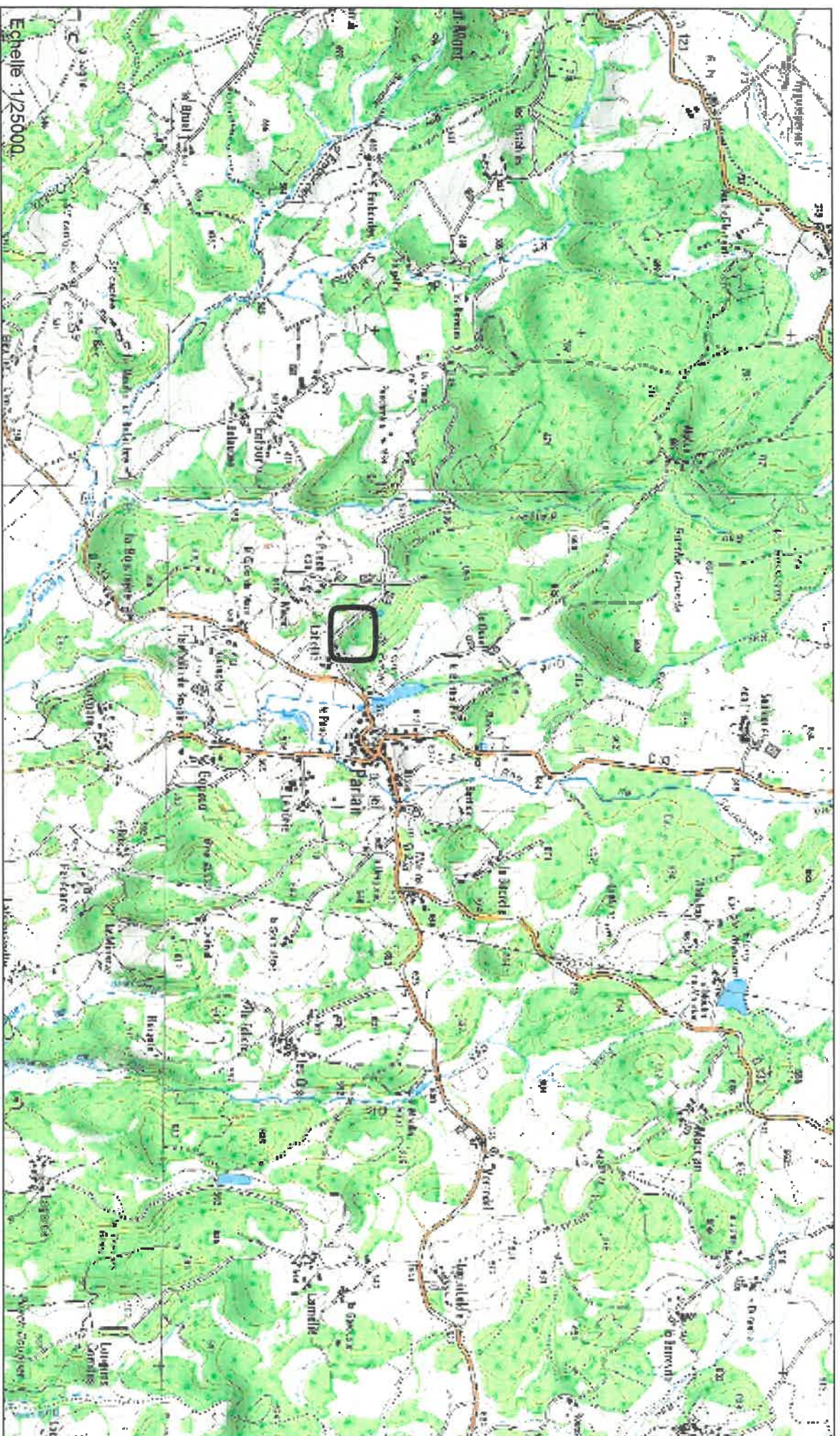

Lundi 14 octobre 2019

ITELW, Labelic, CS45 CS47 Surface approximative
1 ha

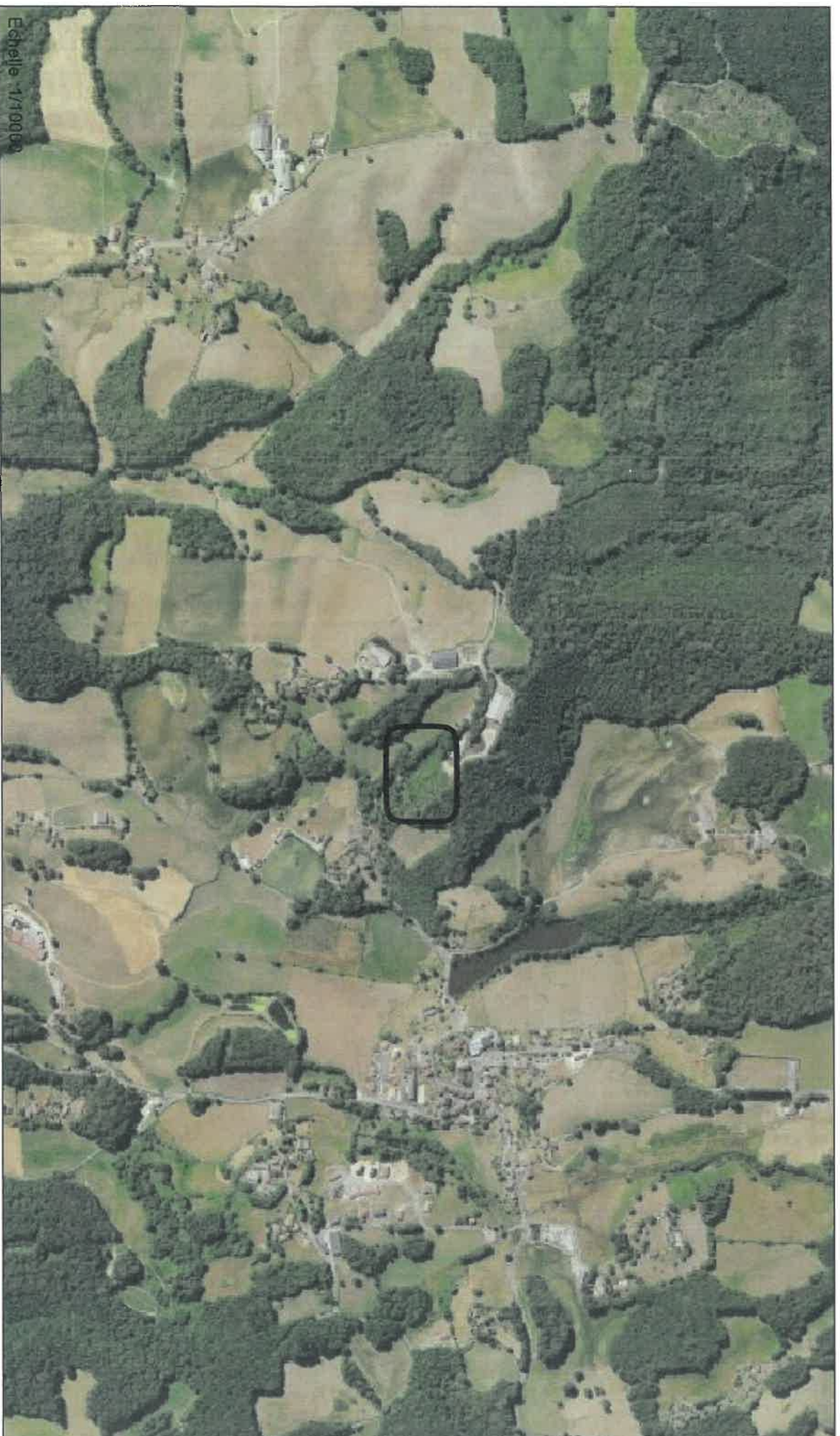

Lundi 14 octobre 2019 IRLIN, Lavelle CS45-CS47

Département :
CANTAL

Commune :
PARLAN

Section : C
Feuille : 000 C 02

Échelle d'origine : 1/2500
Échelle d'édition : 1/2500

Date d'édition : 14/10/2019
(fuseau horaire de Paris)

Coordonnées en projection : RGF93CC45
©2017 Ministère de l'Action et des
Comptes publics

DIRECTION GÉNÉRALE DES FINANCES PUBLIQUES

EXTRAIT DU PLAN CADASTRAL

Le plan visualisé sur cet extrait est géré
par le centre des impôts foncier suivant :
AURILLAC
3 Place des Carmes 15012
15012 AURILLAC CEDEX
tél. 04 71 43 44 84 - fax 04 71 43 44 77
cdif.aurillac@dgfip.finances.gouv.fr

Cet extrait de plan vous est délivré par :

cadastre.gouv.fr

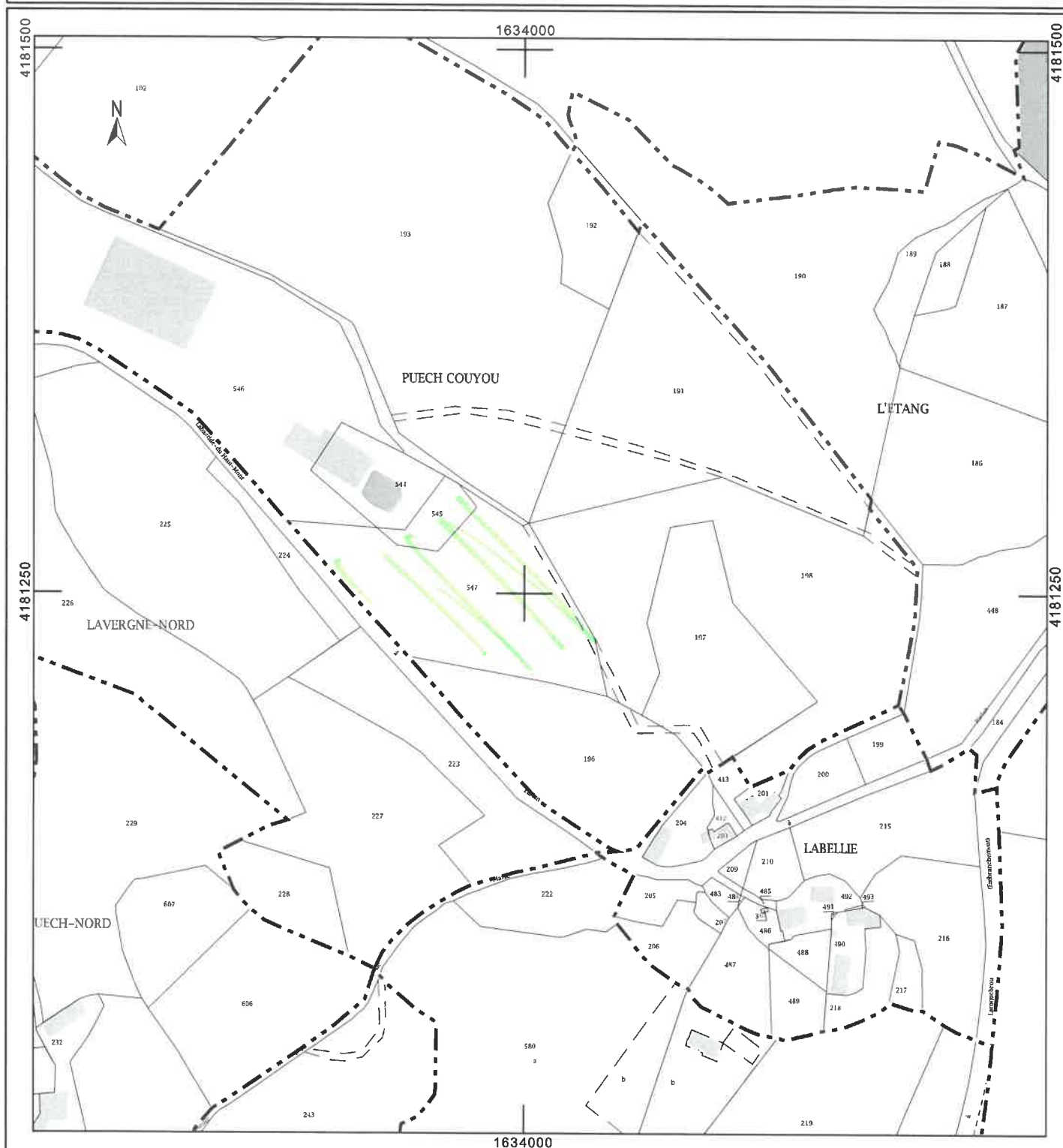

Commune de : SANSAC VEINAZES

- PLAN DE SITUATION
- PHOTOGRAPHIE AERIENNE
- PLAN CADASTRAL

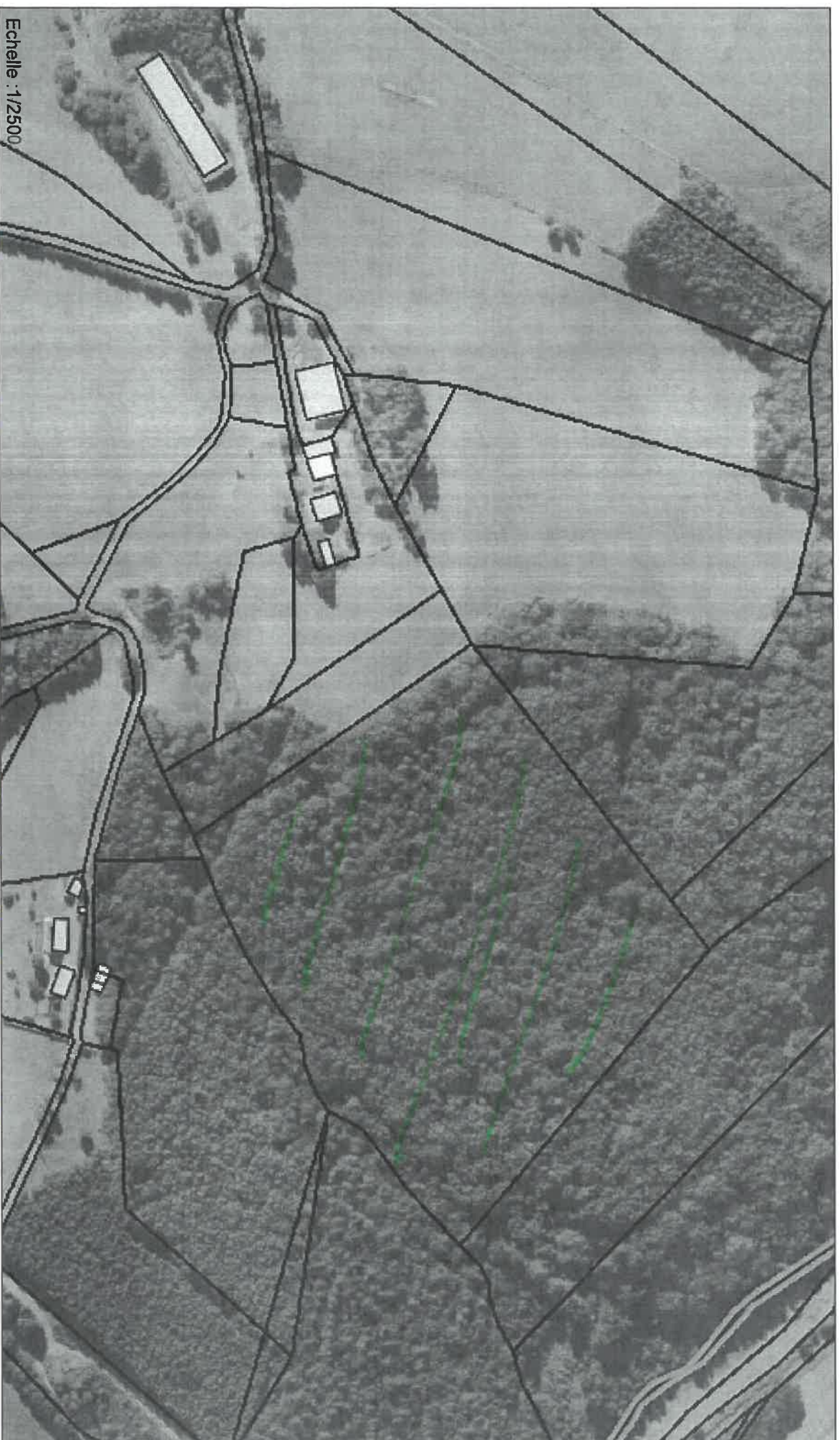

Lundi 14 octobre 2019

Stuste Vintzes, les tuns fouts bas 4/185

Département :
CANTAL

Commune :
SANSAC-VEINAZES

Section : A
Feuille : 000 A 02

Échelle d'origine : 1/2500
Échelle d'édition : 1/2500

Date d'édition : 14/10/2019
(fuseau horaire de Paris)

Coordonnées en projection : RGF93CC45
©2017 Ministère de l'Action et des
Comptes publics

DIRECTION GÉNÉRALE DES FINANCES PUBLIQUES

EXTRAIT DU PLAN CADASTRAL

Le plan visualisé sur cet extrait est géré
par le centre des impôts foncier suivant :
AURILLAC
3 Place des Carmes 15012
15012 AURILLAC CEDEX
tél. 04 71 43 44 84 -fax 04 71 43 44 77
cdf.aurillac@dgfip.finances.gouv.fr

Cet extrait de plan vous est délivré par :

cadastre.gouv.fr

