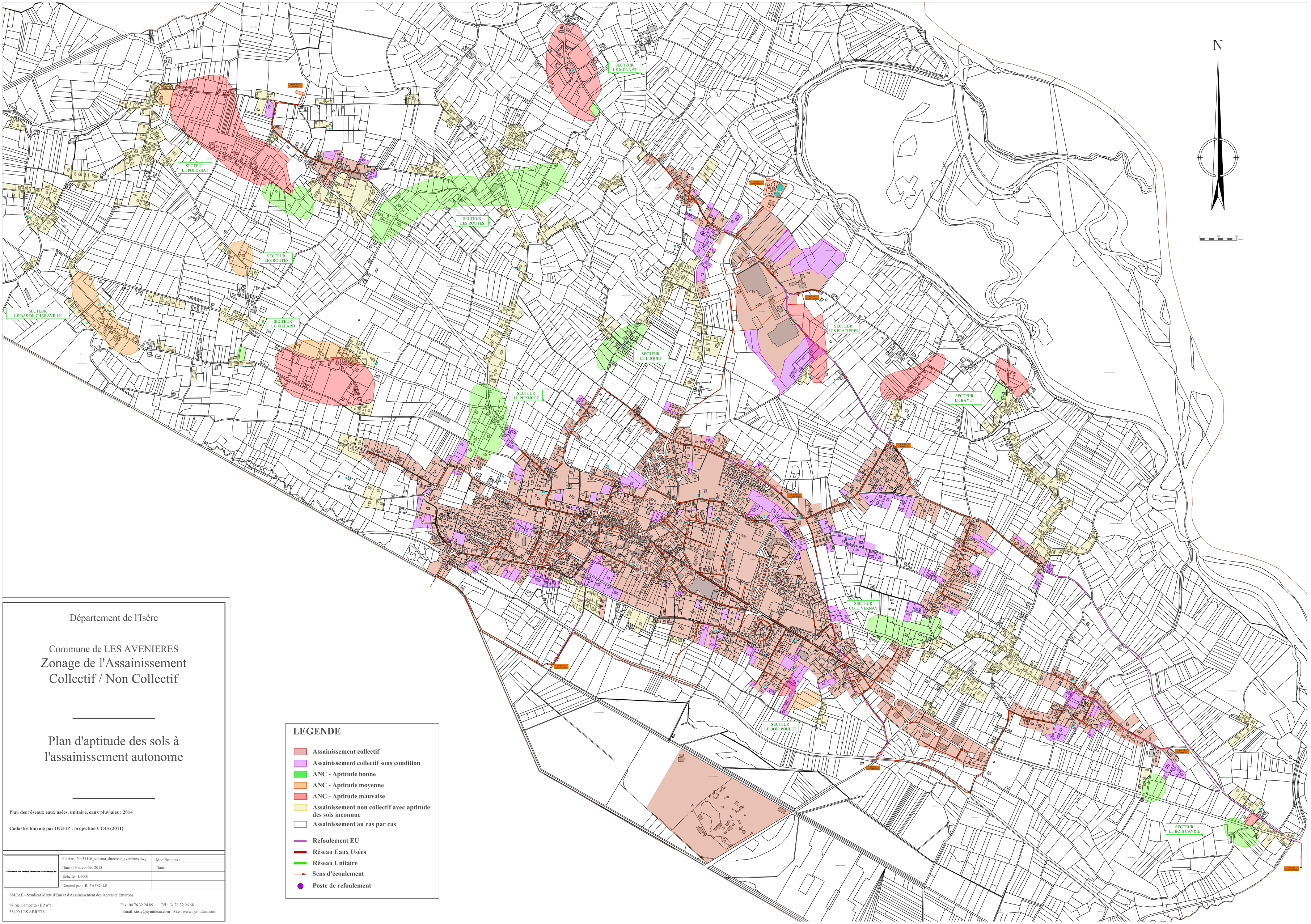

Département de l'Isère

Commune de LES AVENIERES

Zonage de l'Assainissement Collectif / Non Collectif

Plan d'aptitude des sols à l'assainissement autonome

Plan des réseaux eaux usées, unitaire, eaux pluviales : 2014

Cadastre fournie par DGFIP : projection CC45 (2011)

	Fichier : 20:51116_schema_directeur_avenieres.dwg	Modificaions :
	Date : 19 novembre 2015	Date :
	Échelle : 1/6000	
	Dessiné par : R. FAYOLLE	

SMEAE - Syndicat Mixte d'Eau et d'Assainissement des Abrets et Environs

78 rue Gambetta - BP n°5
38490 LES ABRETS

Fax: 04.76.32.24.89 Tél : 04.76.32.06.68
Email: sieae@symideau.com - Site : www.symideau.com