

PLAN DE SITUATION 1/25 000 DU TERRAIN CONCERNE :

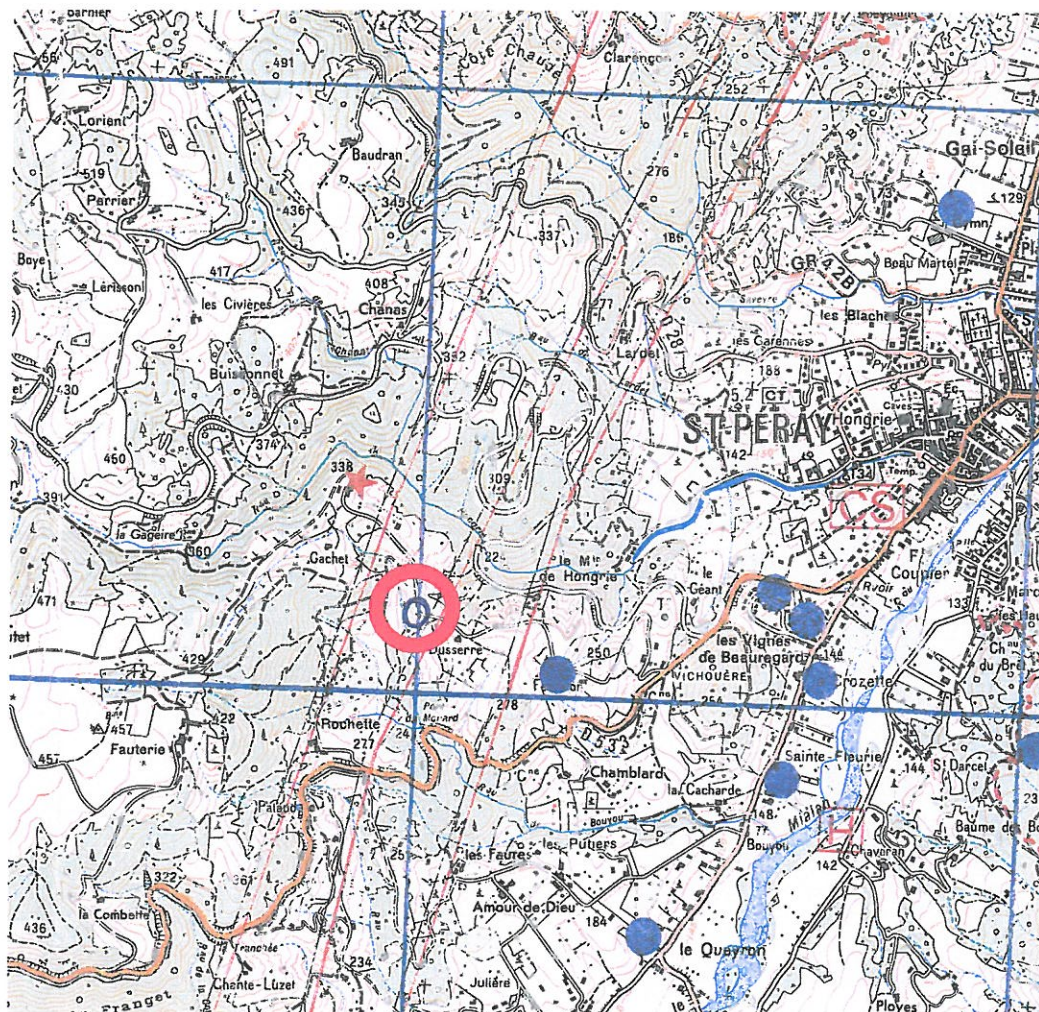

Localisation du terrain.



PROJET DE DIVISION

ECHELLE 1/ 500

NOTA:
 DELIMITATION NON CONTRADICTOIRE DU
 PERIMETRE DE L'OPERATION

Division suite à
 déclaration
 préalable
 CO 7 281 M A 0012
 (13.356 m²)

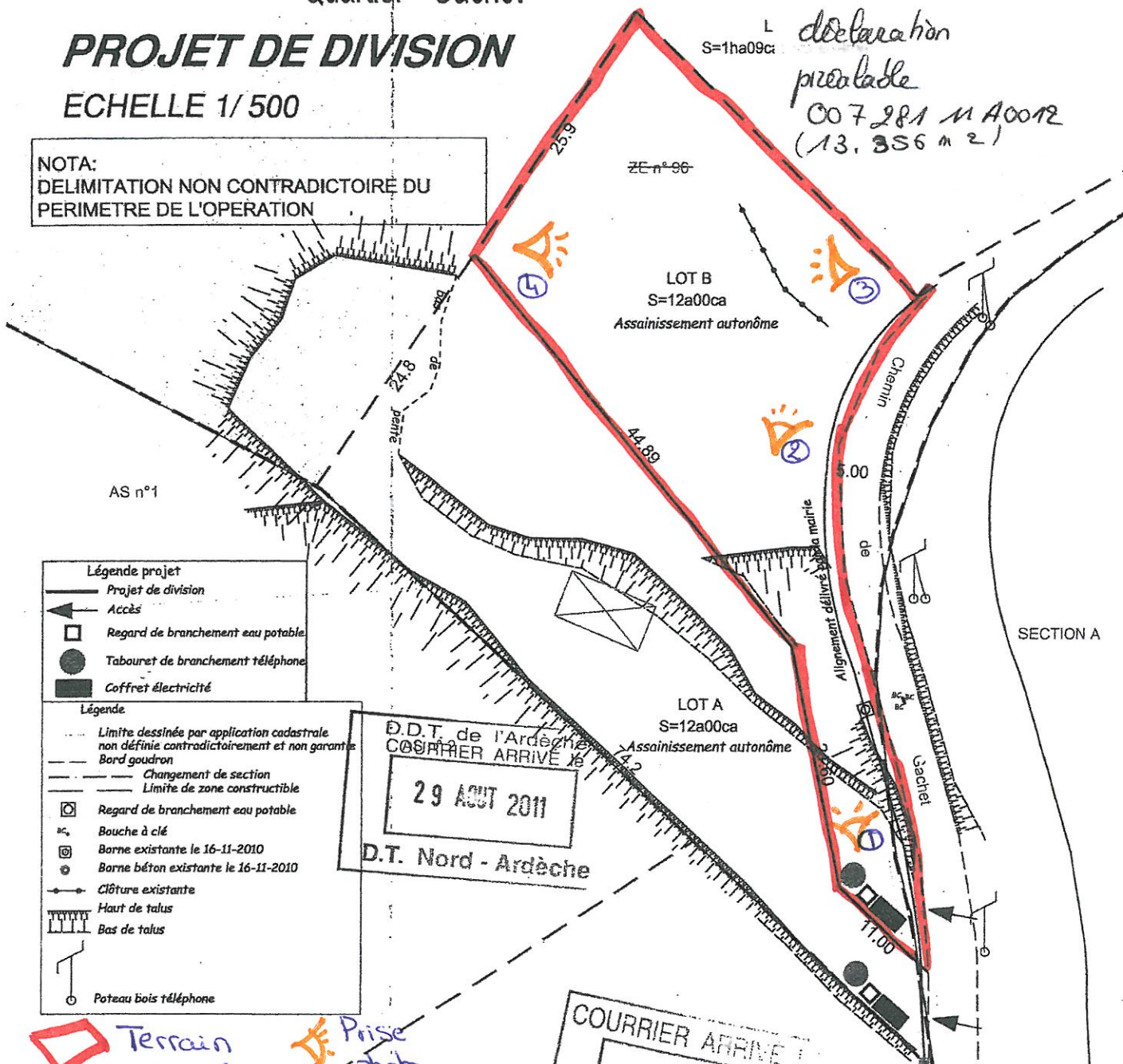

- Légende projet**
- Projet de division
 - Accès
 - Regard de branchement eau potable
 - Tabouret de branchement téléphone
 - Coffret électricité

- Légende**
- Limite dessinée par application cadastrale non définie contradictoirement et non garantie
 - Bord goudron
 - Changement de section
 - Limite de zone constructible
 - Regard de branchement eau potable
 - Bouche à clé
 - Borne existante le 16-11-2010
 - Borne béton existante le 16-11-2010
 - Clôture existante
 - Haut de talus
 - Bas de talus
 - Poteau bois téléphone

D.D.T. de l'Ardèche
 COURRIER ARRIVE
 29 AOÛT 2011
 D.T. Nord - Ardèche

COURRIER ARRIVE
 27 JAN. 2011
 Ville de Saint-Péray
 SERVICES TECHNIQUES

Terrain concerné

Prise photo

NOTA:
 PLANIMETRIE: Système de coordonnées locales
 ALTIMETRIE: Système de coordonnées locales

AS S.C.P. REMY et FAURE
 20 Avenue de la Libération 26000 VALENCE
 TEL: 04.75.43.46.18 Fax: 04.75.42.71.23
 Email: REMYFAURE@orange.fr

31 Avenue de la République 07500 GUILHERAND-GRANGES
 Tél: 04.75.44.51.80

DATE	TYPE DE PLAN	NATURE DES MODIFICATIONS
06-12-2010	Plan d'état des lieux	Original "Déclaration préalable"
06-12-2010	Projet de division	Original "Déclaration préalable"

REF: 10932

Pièces annexées à l'arrêté du



10 FEV. 2011

AS n°1164
 Le Maire J.P. LASBROAS

Photo n°1:



Photo n°3:



Photo №2:

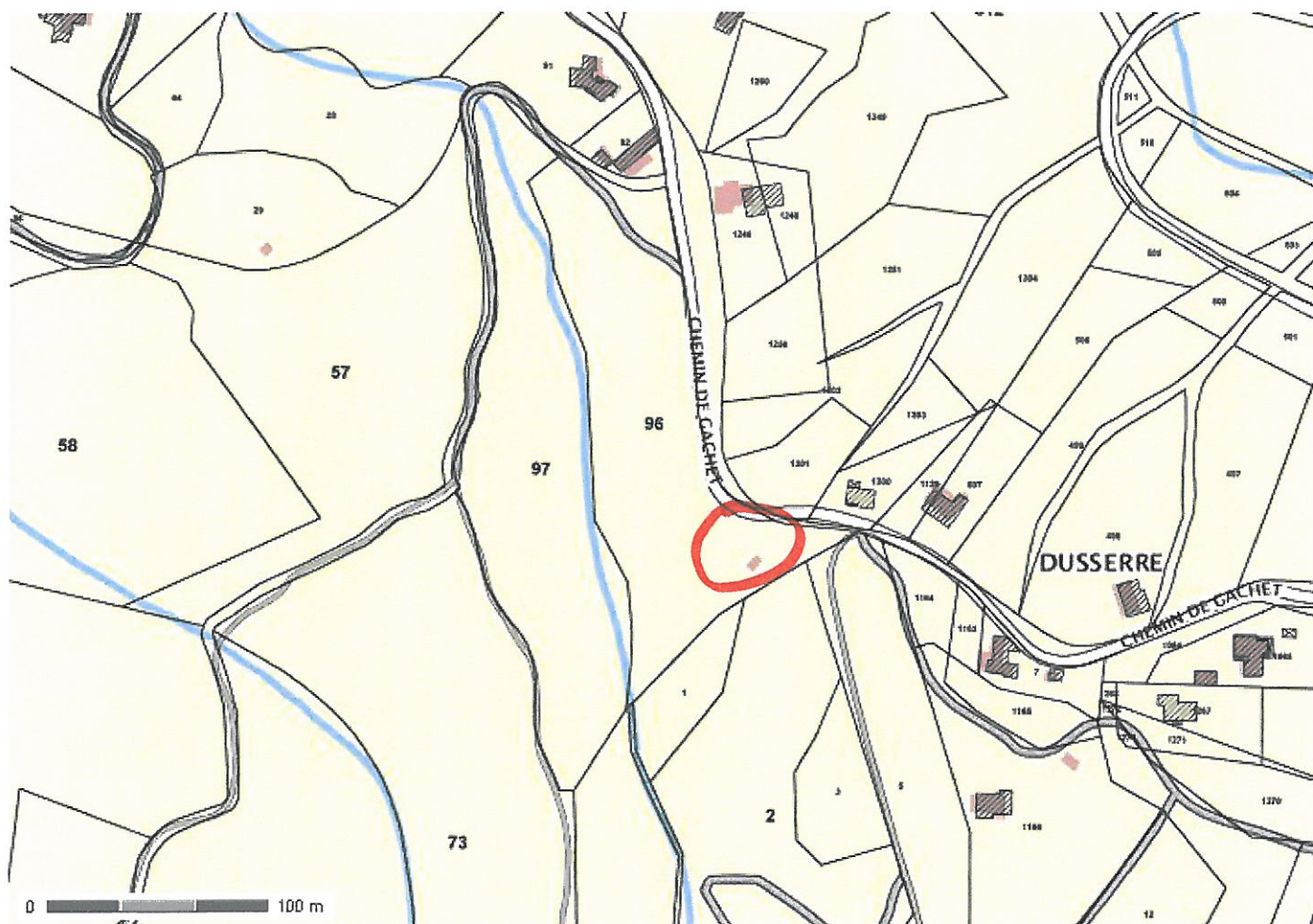

Photo №4:





 Terrain concerné par la demande.



○ Terrain concerné par la demande.