

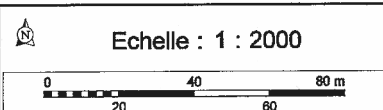

Commentaires
Dossier de défrichement Lathuile

© IGN / ONF Toute reproduction interdite



Demande autorisation défrichement



Commune de Lathuile

Auteur : ONF- M. Laffin
15/10/2012

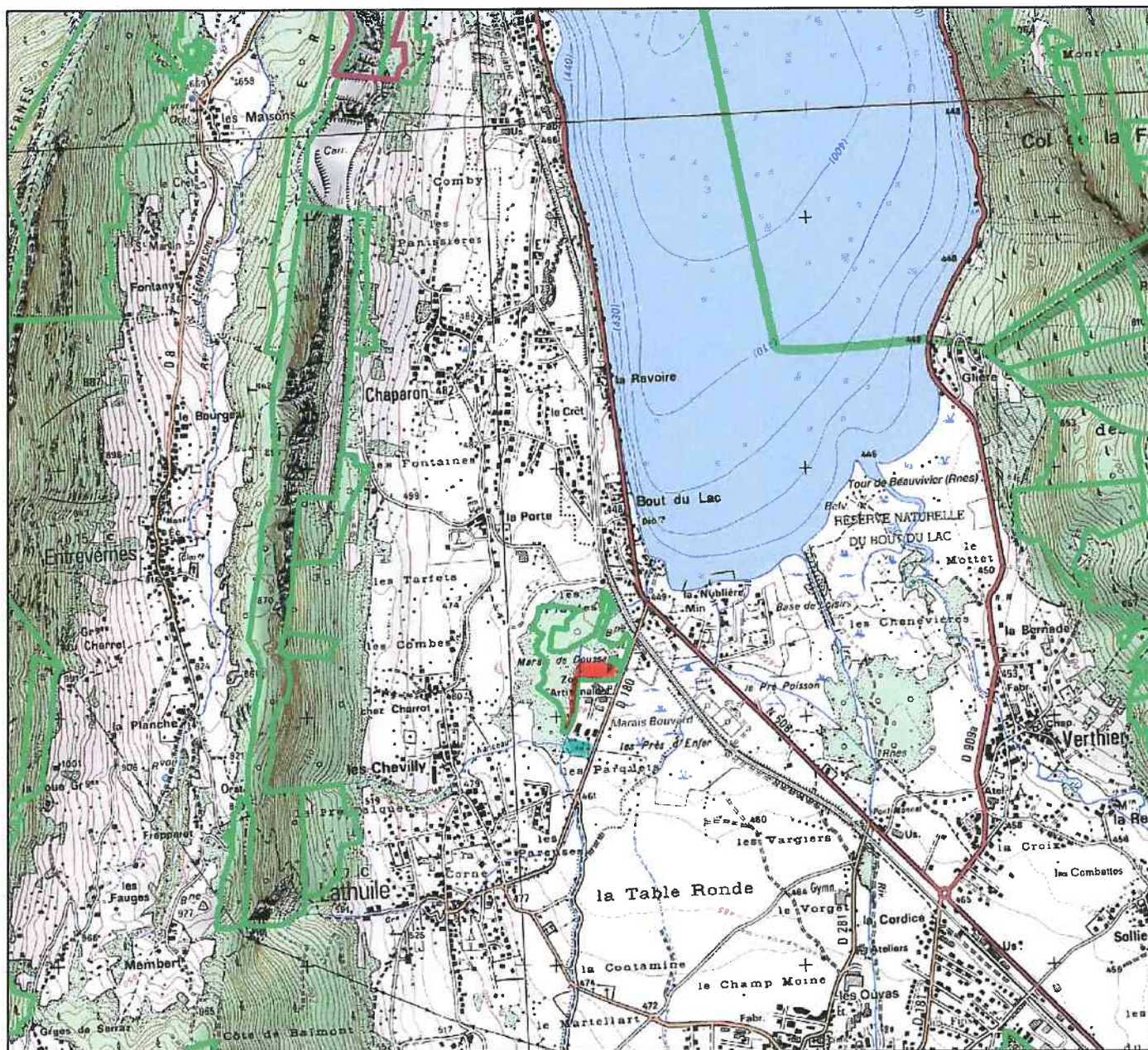

- Site classé (surface)
- Parcelle forestière

■ Zone 1

■ Zone 2

Commentaires



Echelle : 1 : 25000

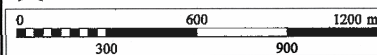

© IGN / ONF Toute reproduction interdite

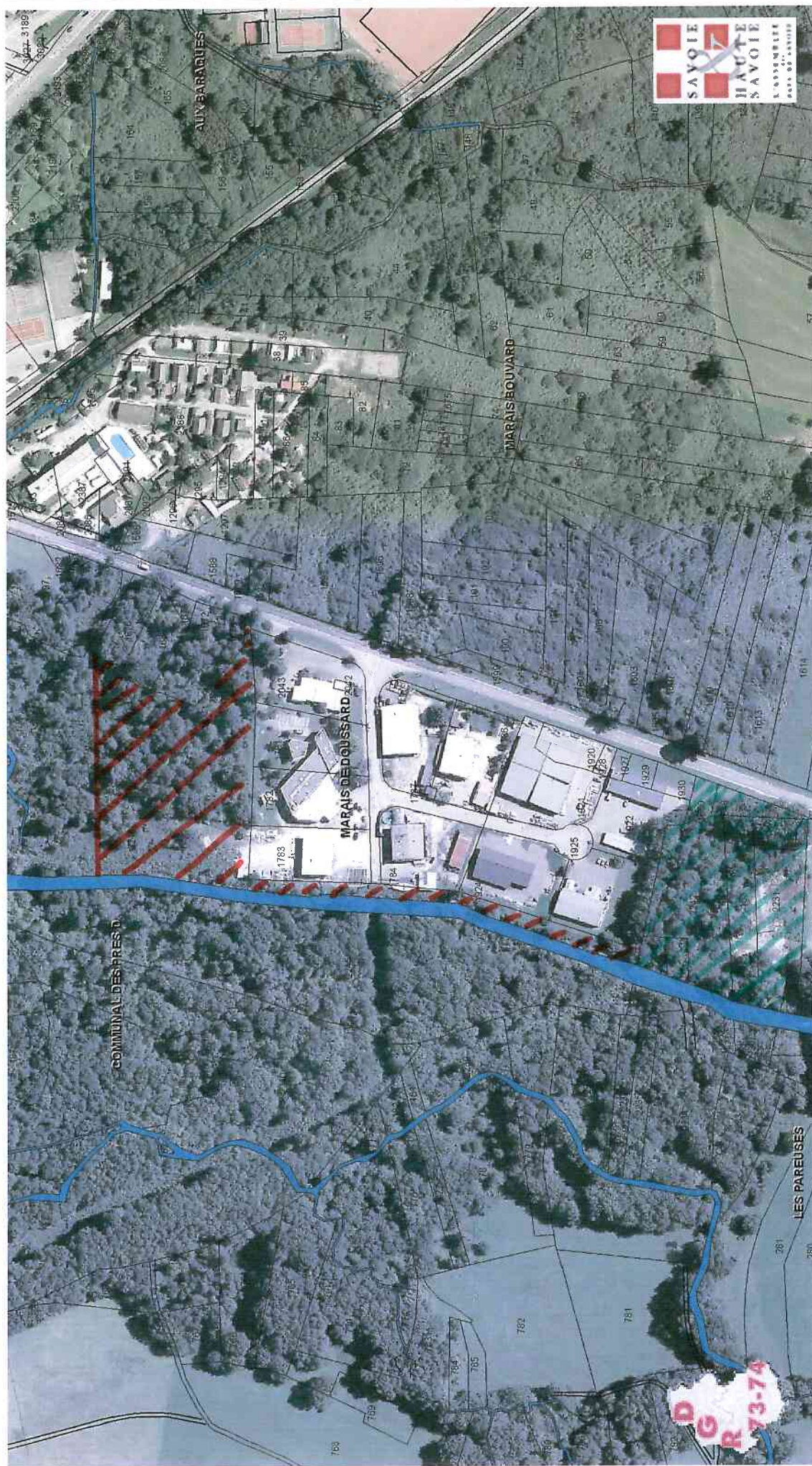

lundi 29/10/2012

Copyright RGD73-74

Avertissement : toutes les informations de ce géoportail sont indicatives et n'ont aucune valeur officielle.



Zone 1

Zone 2.

Département :
HAUTE SAVOIE

Commune :
LATHUILE

Section : B
Feuille : 000 B 01

Échelle d'origine : 1/1000
Échelle d'édition : 1/3000

Date d'édition : 29/10/2012
(fuseau horaire de Paris)

Coordonnées en projection : RGF93CC46
©2012 Ministère de l'Économie et des
Finances

DIRECTION GÉNÉRALE DES FINANCES PUBLIQUES

PLAN DE SITUATION

Le plan visualisé sur cet extrait est géré
par le centre des impôts foncier suivant :
ANNECY
Cité administrative 7, rue Dupanloup
74040
74040 ANNECY
tél. 04.50.88.40.43 -fax 04.50.88.47.94
cdf.annecy@dgfip.finances.gouv.fr

Cet extrait de plan vous est délivré par :

cadastre.gouv.fr

Zone 1 -
Zone 2 -

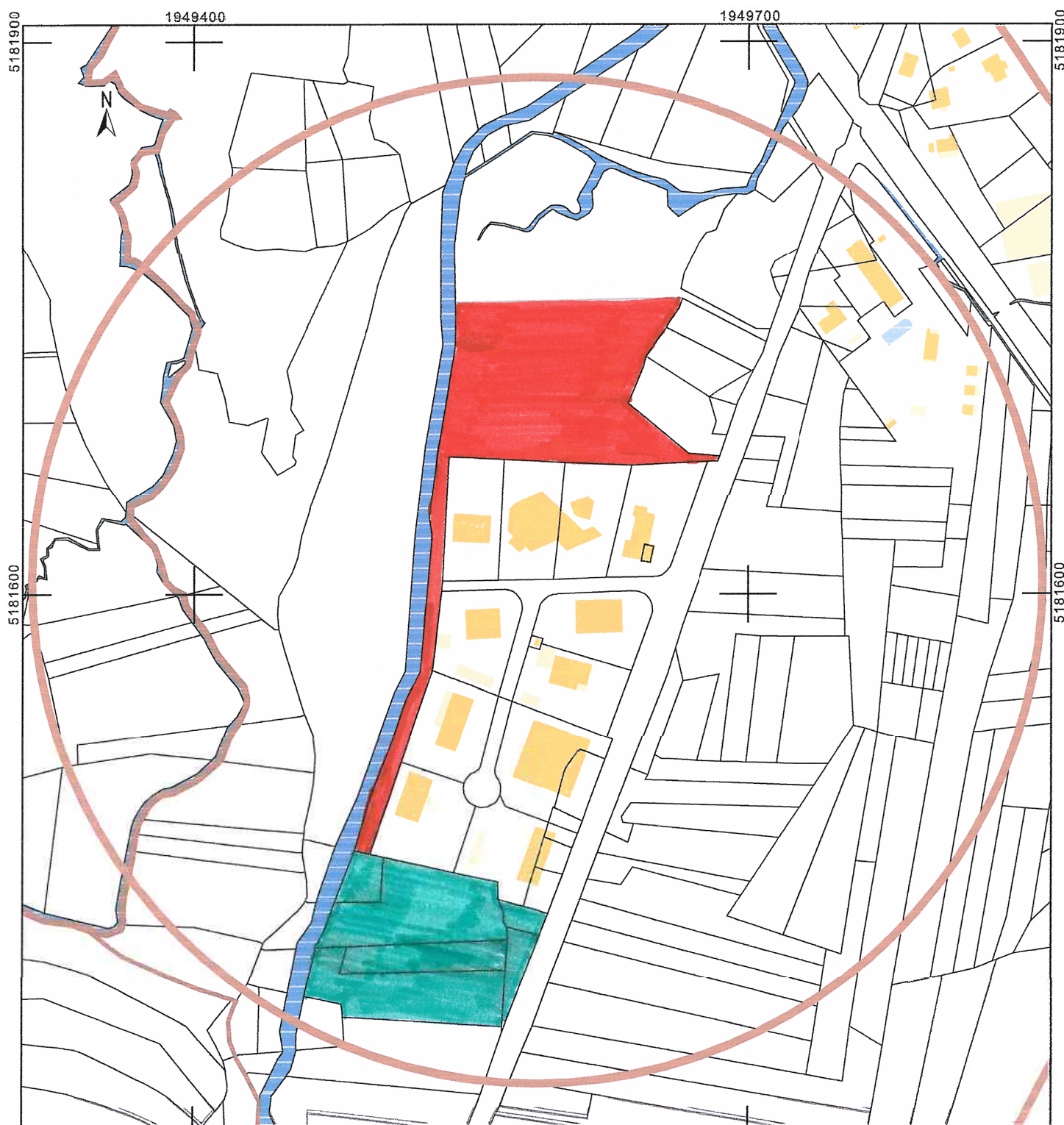

ZONE 1 . Photos prises le 15/10/12.



ZONE 2 - Photo prise le 15/10/12



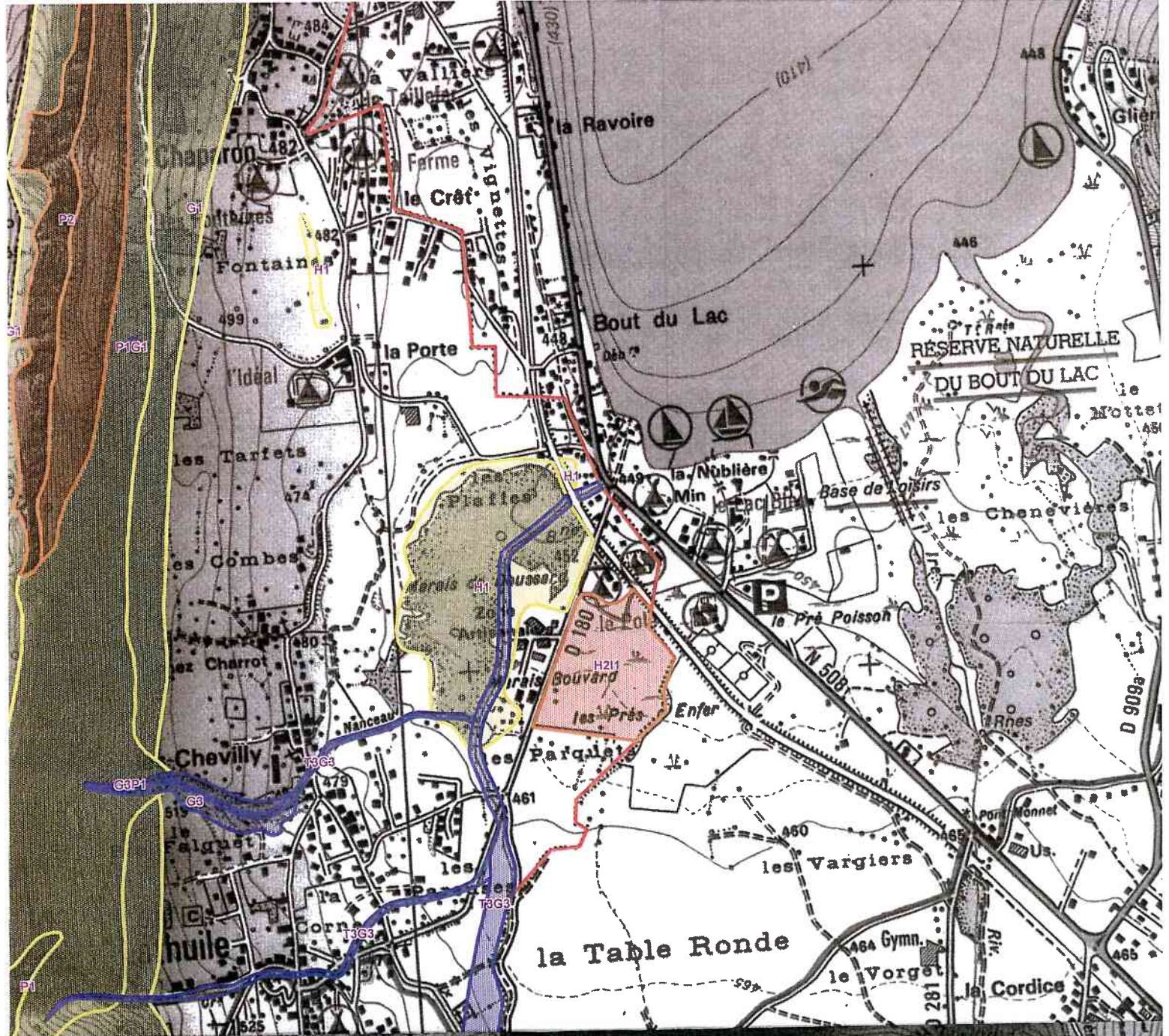

CARACTÉRISATION DES ZONES

Exemple : **G3**

Degré d'aléas

-  Aléa fort (3)
-  Aléa moyen (2)
-  Aléa faible (1)
-  Aléa nul (0)

Type de phénomène :

- G** Glissement de terrain, fluage
- P** Chutes de pierres, blocs
- T** Manifestations torrentielles
- H** Zone humide
- I** Inondation

Degré d'aléas :

- 3**
- 2** (voir définition ci-contre)
- 1**
- 0**

— Limite communale