

4.3.2 dans sa phase d'exploitation

Bovins en alpage (agrandissement du périmètre déjà reconquis) et chevaux selon la saison

4.4.1 A quelle(s) procédure(s) administrative(s) d'autorisation le projet a-t-il été ou sera-t-il soumis ?

La décision de l'autorité administrative de l'Etat compétente en matière d'environnement devra être jointe au(x) dossier(s) d'autorisation(s).

Demande d'autorisation de débâchage

4.4.2 Précisez ici pour quelle procédure d'autorisation ce formulaire est rempli

4.5 Dimensions et caractéristiques du projet et superficie globale (assiette) de l'opération - préciser les unités de mesure utilisées

Grandeurs caractéristiques	Valeur

4.6 Localisation du projet

Adresse

de Sassey
Saint Nicolas de Joux
74170 Saint-Gervais

Coordonnées géographiques¹

Long. ___° ___' ___" Lat. ___° ___' ___"

Pour les rubriques 5° a), 6° b) et d), 8°, 10°, 18°, 28° a) et b), 32° ; 41° et 42° :

Point de départ :

Long. ___° ___' ___" Lat. ___° ___' ___"

Point d'arrivée :

Long. ___° ___' ___" Lat. ___° ___' ___"

Communes traversées :

4.7 S'agit-il d'une modification/extension d'une installation ou d'un ouvrage existant ?

Oui

☐

Non

☒

4.7.1 Si oui, cette installation ou cet ouvrage a-t-il fait l'objet d'une étude d'impact ?

Oui

☐

Non

☐

4.7.2 Si oui, à quelle date a-t-il été autorisé ?

4.8 Le projet s'inscrit-il dans un programme de travaux ?

Oui

☐

Non

☒

Si oui, de quels projets se compose le programme ?

5. Sensibilité environnementale de la zone d'implantation envisagée

5.1 Occupation des sols

Quel est l'usage actuel des sols sur le lieu de votre projet ?

Une sapinière abandonnée qui n'a jamais fait l'objet d'entretien par le propriétaire précédent - beaucoup de bois mort au point

Existe-t-il un ou plusieurs documents d'urbanisme (ensemble des documents d'urbanisme concernés) réglementant l'occupation des sols sur le lieu/tracé de votre projet ?

Oui

☒

Non

☐

¹ Pour l'outre-mer, voir notice explicative

PLU

Si oui, intitulé et date d'approbation :
Précisez le ou les règlements applicables à la zone du projet

Pour les rubriques 33° à 37°, le ou les documents ont-ils fait l'objet d'une évaluation environnementale ? Oui ☐ Non ☐

5.2 Enjeux environnementaux dans la zone d'implantation envisagée :

Complétez le tableau suivant, par tous moyens utiles, notamment à partir des informations disponibles sur le site internet <http://www.developpement-durable.gouv.fr/etude-impact>

Le projet se situe-t-il :	Oui	Non	Lequel/Laquelle ?
dans une zone naturelle d'intérêt écologique, faunistique et floristique de type I ou II (ZNIEFF) ou couverte par un arrêté de protection de biotope ?	<input type="checkbox"/>	<input checked="" type="checkbox"/>	
en zone de montagne ?	<input checked="" type="checkbox"/>	<input type="checkbox"/>	
sur le territoire d'une commune littorale ?	<input type="checkbox"/>	<input checked="" type="checkbox"/>	
dans un parc national, un parc naturel marin, une réserve naturelle (régionale ou nationale) ou un parc naturel régional ?	<input type="checkbox"/>	<input checked="" type="checkbox"/>	
sur un territoire couvert par un plan de prévention du bruit, arrêté ou le cas échéant, en cours d'élaboration ?	<input type="checkbox"/>	<input checked="" type="checkbox"/>	
dans une aire de mise en valeur de l'architecture et du patrimoine ou une zone de protection du patrimoine architectural, urbain et paysager ?	<input type="checkbox"/>	<input checked="" type="checkbox"/>	
dans une zone humide ayant fait l'objet d'une délimitation ?	<input type="checkbox"/>	<input checked="" type="checkbox"/>	
dans une commune couverte par un plan de prévention des risques naturels prévisibles ou par un plan de prévention des risques technologiques ?	<input checked="" type="checkbox"/>	<input type="checkbox"/>	Approuvé
si oui, est-il prescrit ou approuvé ?	<input checked="" type="checkbox"/>	<input type="checkbox"/>	
dans un site ou sur des sols pollués ?	<input type="checkbox"/>	<input checked="" type="checkbox"/>	
dans une zone de répartition des eaux ?	<input type="checkbox"/>	<input checked="" type="checkbox"/>	

dans un périmètre de protection rapprochée d'un captage d'eau destiné à l'alimentation humaine ?	<input type="checkbox"/>	<input checked="" type="checkbox"/>	
dans un site inscrit ou classé ?	<input type="checkbox"/>	<input checked="" type="checkbox"/>	
Le projet se situe-t-il, dans ou à proximité :	Oui	Non	Lequel et à quelle distance ?
d'un site Natura 2000 ?	<input checked="" type="checkbox"/>	<input type="checkbox"/>	A environ 7 Kms de la Commune de Contamine, Ardèche
d'un monument historique ou d'un site classé au patrimoine mondial de l'UNESCO ?	<input checked="" type="checkbox"/>	<input type="checkbox"/>	

6. Caractéristiques de l'impact potentiel du projet sur l'environnement et la santé humaine

6.1 Le projet envisagé est-il susceptible d'avoir les incidences suivantes ?

Veuillez compléter le tableau suivant :

Domaines de l'environnement :		Oui	No n	De quelle nature ? De quelle importance ? Appréciez sommairement l'impact potentiel
Ressources	Engendre-t-il des prélèvements d'eau ?	<input type="checkbox"/>	<input checked="" type="checkbox"/>	
	Impliquera-t-il des drainages / ou des modifications prévisibles des masses d'eau souterraines ?	<input type="checkbox"/>	<input checked="" type="checkbox"/>	
	Est-il excédentaire en matériaux ?	<input type="checkbox"/>	<input checked="" type="checkbox"/>	
	Est-il déficitaire en matériaux ? Si oui, utilise-t-il les ressources naturelles du sol ou du sous-sol ?	<input type="checkbox"/>	<input checked="" type="checkbox"/>	
Milieu naturel	Est-il susceptible d'entraîner des perturbations, des dégradations, des destructions de la biodiversité existante : faune, flore, habitats, continuités écologiques ?	<input type="checkbox"/>	<input checked="" type="checkbox"/>	
	Est-il susceptible d'avoir des incidences sur les zones à sensibilité particulière énumérées au 5.2 du présent formulaire ?	<input type="checkbox"/>	<input checked="" type="checkbox"/>	.
	Engendre-t-il la consommation d'espaces naturels, agricoles, forestiers, maritimes ?	<input type="checkbox"/>	<input checked="" type="checkbox"/>	

Risques et nuisances	Est-il concerné par des risques technologiques ?	<input type="checkbox"/>	<input checked="" type="checkbox"/>	
	Est-il concerné par des risques naturels ?	<input type="checkbox"/>	<input checked="" type="checkbox"/>	
	Engendre-t-il des risques sanitaires ? Est-il concerné par des risques sanitaires ?	<input type="checkbox"/>	<input checked="" type="checkbox"/>	
Commodités de voisinage	Est-il source de bruit ? Est-il concerné par des nuisances sonores ?	<input type="checkbox"/>	<input checked="" type="checkbox"/>	
	Engendre-t-il des odeurs ? Est-il concerné par des nuisances olfactives ?	<input type="checkbox"/>	<input checked="" type="checkbox"/>	
	Engendre-t-il des vibrations ? Est-il concerné par des vibrations ?	<input type="checkbox"/>	<input checked="" type="checkbox"/>	
	Engendre-t-il des émissions lumineuses ? Est-il concerné par des émissions lumineuses ?	<input type="checkbox"/>	<input checked="" type="checkbox"/>	
	Engendre-t-il des rejets polluants dans l'air ?	<input type="checkbox"/>	<input checked="" type="checkbox"/>	
	Engendre-t-il des rejets hydrauliques ? Si oui, dans quel milieu ?	<input type="checkbox"/>	<input checked="" type="checkbox"/>	
Pollutions	Engendre-t-il la production d'effluents ou de déchets non dangereux, inertes, dangereux ?	<input type="checkbox"/>	<input checked="" type="checkbox"/>	
	Est-il susceptible de porter atteinte au patrimoine architectural, culturel, archéologique et paysager ?	<input type="checkbox"/>	<input checked="" type="checkbox"/>	
Patrimoine / Cadre de vie / Population	Engendre-t-il des modifications sur les activités humaines (agriculture, sylviculture, urbanisme / aménagements) ?	<input checked="" type="checkbox"/>	<input type="checkbox"/>	reconquête des surfaces d'alpage pour permettre de pérenniser l'activité agricole

6.2 Les incidences du projet identifiées au 6.1 sont-elles susceptibles d'être cumulées avec d'autres projets connus ?

Oui ☐ Non ☒ Si oui, décrivez lesquelles :

6.3 Les incidences du projet identifiées au 6.1 sont-elles susceptibles d'avoir des effets de nature transfrontière ?

Oui ☐ Non ☒ Si oui, décrivez lesquels :

7. Auto-évaluation (facultatif)

Au regard du formulaire rempli, estimez-vous qu'il est nécessaire que votre projet fasse l'objet d'une étude d'impact ou qu'il devrait en être dispensé ? Expliquez pourquoi.

Non, il s'agit de nettoyer une sapinière abandonnée et
jamais exploitée avec reconstitution de la prairie après
broyage de branches et souche, telle qu'elle existait
il y a environ 1/2 siècle.
Une partie a déjà fait l'objet de cet nettoyage et est
aujourd'hui utilisée par un agriculteur en été (voir
photos comparatives).

8. Annexes

8.1 Annexes obligatoires

	Objet
<input checked="" type="checkbox"/>	Un plan de situation 1/25 000 ou, à défaut, au 1/50 000 (Il peut s'agir d'extraits cartographiques du document d'urbanisme s'il existe) ;
<input checked="" type="checkbox"/>	Des photographies datées (2 ans maximum) de la zone d'implantation, avec une localisation cartographique des différentes prises de vue ;
<input type="checkbox"/>	Un plan du projet <u>ou</u> , pour les travaux, ouvrages ou aménagements visés aux rubriques 5° a), 6° b) et d), 8°, 10°, 18°, 28° a) et b), 32°, 41° et 42° un projet de tracé ou une enveloppe de tracé ;
<input type="checkbox"/>	Sauf pour les travaux, ouvrages ou aménagements visés aux rubriques 5° a), 6° b) et d), 8°, 10°, 18°, 28° a) et b), 32°, 41° et 42° : plan des abords du projet (100 mètres au minimum) pouvant prendre la forme de photos aériennes datées et complétées si nécessaire selon les évolutions récentes, à une échelle comprise entre 1/2 000 et 1/5 000. Ce plan devra préciser l'affectation des constructions et terrains avoisinants ainsi que les canaux, plans d'eau et cours d'eau ;

8.2 Autres annexes volontairement transmises par le maître d'ouvrage ou pétitionnaire

Veuillez compléter le tableau ci-joint en indiquant les annexes jointes au présent formulaire d'évaluation, ainsi que les parties auxquelles elles se rattachent

Objet
Photos aërielle et intérieure (2004 - 2008)

9. Engagement et signature

Je certifie sur l'honneur l'exactitude des renseignements ci-dessus



Fait à

Saint-Genès la Saubie

le,

21 septembre 2017

Signature

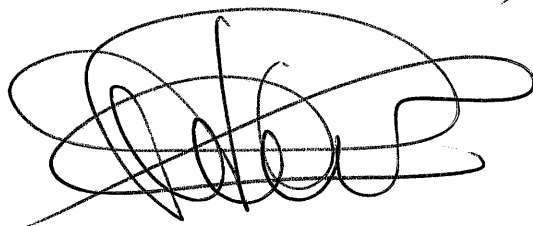

Plan de situation - Lieudit "Le Sassey"
Echelle : 1/50000





Etat lors de l'acquisition

Echelle : 1/2000

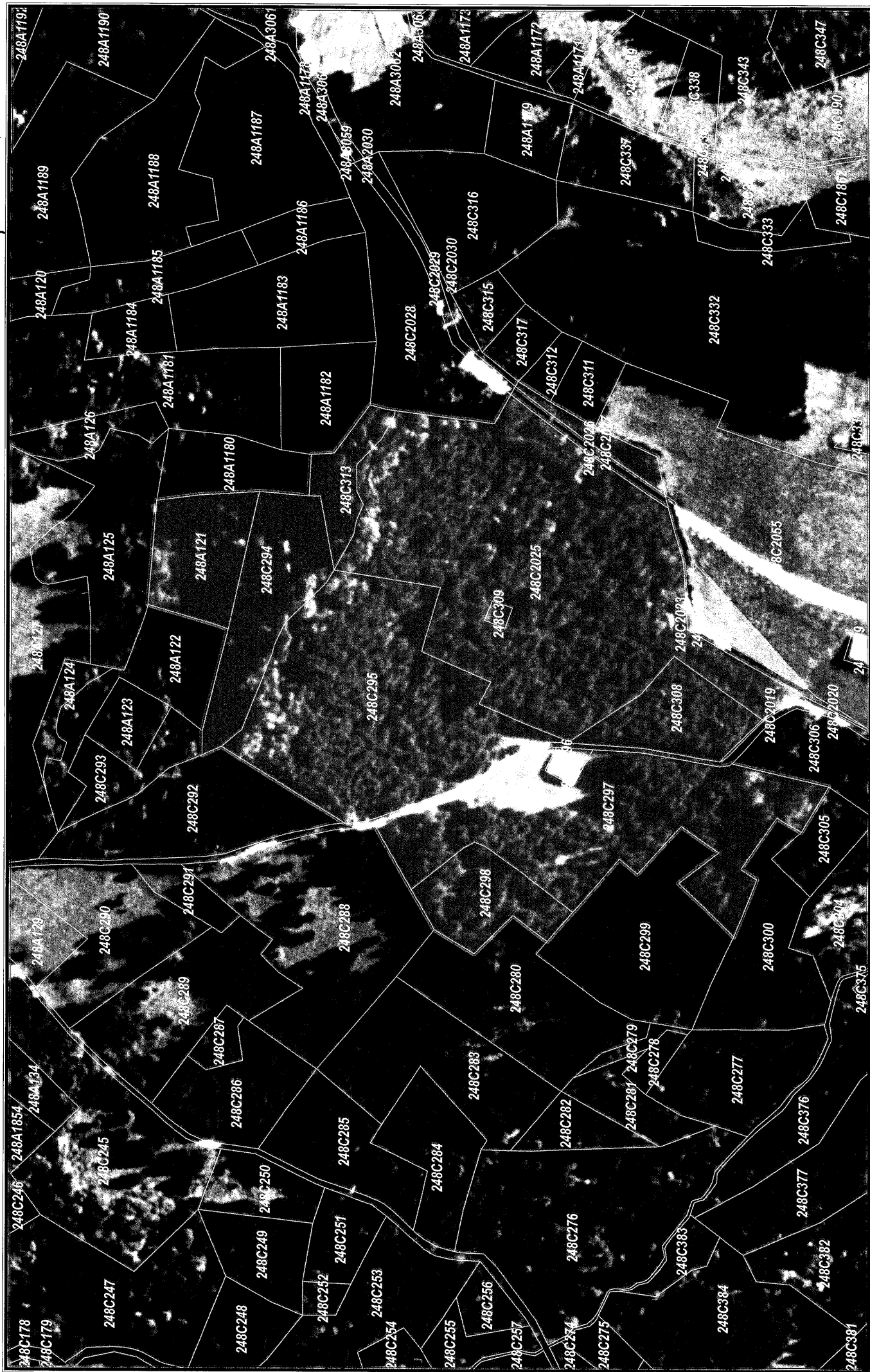

Extrait Cadastral - Lieudit "Le Sassey" - Extrait orthophotos 2008 Propriété de Monsieur PÉLLEX Jean-Marc

Echelle : 1/2000 Etat actuel après défrichement en 2007

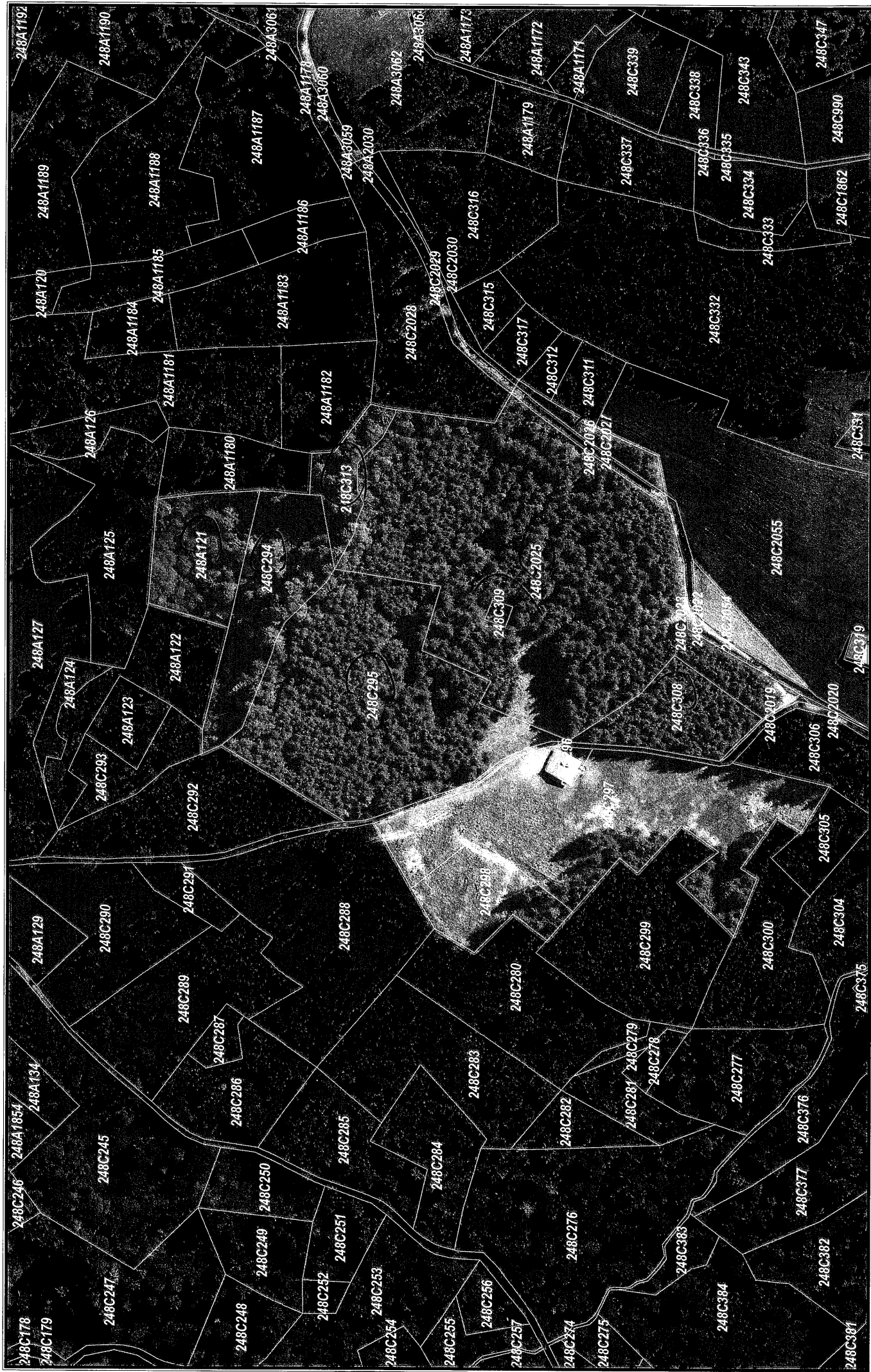

ANNEE DE MAJ	11	DEP DIR	74 0	COM	236 SAINT-GERVAIS-LES-BAINS	ROLE
--------------------	----	------------	---------	-----	-----------------------------	------

RELEVÉ DE PROPRIÉTÉ

VUE	NUMERO COMMUNAL	P00847
-----	--------------------	--------

PROPRIÉTAIRE

MB35CT M PEILLEX JEAN MARC MARIE
0383 RTE DU PARC 74170 SAINT GERVAIS LES BAINS

NE(E) le 01/05/1954
A 74 SALLANCHES

PROPRIÉTÉS BATIES

DESIGNATION DES PROPRIETES						IDENTIFICATION DU LOCAL						EVALUATION DU LOCAL													
	SECTION	N° PLAN	C P	VOIRIE	ADRESSE	CODE RIVOLI	BAT	ENT	NIV	N° DE PORTE	NUMERO INVAR	S TAR	M EVA	AF	NAT LOC	CAT	REVENU CADASTRAL	COLL	NAT EXO	AN RET	AN DEB	FRACTION RC EXO	% EXO	TX OM	COEF
89	E	267		383	RTE DU PARC	0543	A	01	00	01001	0263586	A	C	H	MA	5	2327								P
07	248 C	296		1312	CHE DU LAYS	0403	A	01	00	01001	0341469	B	C	H	MA	5M	2208								P
REV IMPOSABLE						R EXO		0 EUR		R EXO		0 EUR		R EXO		0 EUR									
COM						DEP				R															
R IMP						4535 EUR		R IMP		4535 EUR		R IMP		4535 EUR											

PROPRIÉTÉS NON BATIES

DESIGNATION DES PROPRIETES						EVALUATION																LIVRE FONCIER FEUILLET		
	SECTION	N° PLAN	N° VOIRIE	ADRESSE	CODE RIVOLI	N° PARC PRIM	FP DP	S TAR	SUF	GR / SS GR	CLAS	NAT CULT	CONTENANCE			REVENU CADASTRAL	COLL	NAT EXO	AN RET	FRACTION RC EXO	% EXO		POS	
													HA	A	CA									
89	E	267	383	RTE DU PARC	0543		1						18	67										
								A	J	P	04		8	67		1.17	D	TA		1.17	100			
																	C	TA		0.23	20			
								A	K	S			10	00		0.00	GC	TA		0.23	20			
07	248 A	121		LE SAUTET	C121		1	B		BR	02		21	10		8.69	C	TA		1.74	20			
																	GC	TA		1.74	20			
																	D	TA		8.69	100			
07	248 C	294		LE SASSEY	C119		1	B		BR	03		29	00		4.77	C	TA		0.95	20			
																	GC	TA		0.95	20			
																	D	TA		4.77	100			
07	248 C	295		LE SASSEY	C119		1	B		P	04		86	23		7.06	C	TA		1.41	20			
																	GC	TA		1.41	20			
HA A CA REV IMPOSABLE						R EXO EUR						R EXO EUR						R EXO EUR						
CONT						COM						DEP						R						
						R IMP EUR						R IMP EUR						R IMP EUR						
																		MAJ POS						
																		EUR						1

ANNEE DE MAJ	11	DEP DIR	74 0	COM	236 SAINT-GERVAIS-LES-BAINS	ROLE	RELEVÉ DE PROPRIÉTÉ (2)	VUE	NUMERO COMMUNAL	P00847
--------------------	----	------------	---------	-----	-----------------------------	------	----------------------------------	-----	--------------------	--------

PROPRIÉTAIRE

MB35CT M PEILLEX JEAN MARC MARIE
0383 RTE DU PARC 74170 SAINT GERVAIS LES BAINS

NE(E) le 01/05/1954
A 74 SALLANCHES

PROPRIÉTÉS BATIES

DESIGNATION DES PROPRIETES						IDENTIFICATION DU LOCAL					EVALUATION DU LOCAL														
SECTION	N° PLAN	C P	VOIRIE	ADRESSE	CODE RIVOLI	BAT	ENT	NIV	N° DE PORTE	NUMERO INVAR	S TAR	M EVA	AF	NAT LOC	CAT	REVENU CADASTRAL	COLL	NAT EXO	AN RET	AN DEB	FRACTION RC EXO	% EXO	TX OM	COEF	
REV IMPOSABLE				EUR	COM	R EXO		EUR	DEP	R EXO	EUR		R	R EXO		EUR									
						R IMP		EUR		R IMP	EUR			R IMP		EUR									

PROPRIÉTÉS NON BATIES

DESIGNATION DES PROPRIETES					EVALUATION															LIVRE FONCIER FEUILLET		
	SECTION	N° PLAN	N° VOIRIE	ADRESSE	CODE RIVOLI	N° PARC PRIM	FP DP	S TAR	SUF	GR / SS GR	CLAS	NAT CULT	CONTENANCE HA A CA	REVENU CADASTRAL	COLL	NAT EXO	AN RET	FRACTION RC EXO	% EXO		POS	
07	248 C	295														D	TA		7.06		100	
07	248 C	296	1312	CHE DU LAYS	0403		1	B		S				2 00	0.00							
07	248 C	297		LE SASSEY	C119		1	B		P	04			77 20	6.33	C GC D	TA TA TA		1.27 1.27 6.33	20 20 100		
07	248 C	298		LE SASSEY	C119		1	B		L	01			18 02	0.02	C GC D	TA TA TA		0.02	20 20 100		
07	248 C	308		LE SASSEY	C119		1	B		P	04			18 70	1.54	C GC D	TA TA TA		0.31 0.31 1.54	20 20 100		
HA A CA REV IMPOSABLE					EUR	R EXO		EUR		R EXO		EUR	R EXO		EUR		MAJ POS					
CONT						R IMP		EUR		R IMP		EUR	R IMP		EUR							
																					2	

ANNEE DE MAJ	11	DEP DIR	74 0	COM	236 SAINT-GERVAIS-LES-BAINS	ROLE
--------------------	----	------------	---------	-----	-----------------------------	------

RELEVÉ DE PROPRIÉTÉ (3)

VUE	NUMERO COMMUNAL	P00847
-----	--------------------	--------

PROPRIÉTAIRE

MB35CT M PEILLEX JEAN MARC MARIE
0383 RTE DU PARC 74170 SAINT GERVAIS LES BAINS

NE(E) le 01/05/1954
A 74 SALLANCHES

PROPRIÉTÉS BATIES

DESIGNATION DES PROPRIETES						IDENTIFICATION DU LOCAL						EVALUATION DU LOCAL												
SECTION	N° PLAN	C P	VOIRIE	ADRESSE	CODE RIVOLI	BAT	ENT	NIV	N° DE PORTE	NUMERO INVAR	S TAR	M EVA	AF	NAT LOC	CAT	REVENU CADASTRAL	COLL	NAT EXO	AN RET	AN DEB	FRACTION RC EXO	% EXO	TX OM	COEF
REV IMPOSABLE						EUR		R EXO		EUR		R		R EXO		EUR								
						EUR		R IMP		EUR		R IMP		EUR		EUR								

PROPRIÉTÉS NON BATIES

DESIGNATION DES PROPRIETES						EVALUATION																LIVRE FONCIER FEUILLET	
	SECTION	N° PLAN	N° VOIRIE	ADRESSE	CODE RIVOLI	N° PARC PRIM	FP DP	S TAR	SUF	GR / SS GR	CLAS	NAT CULT	CONTENANCE			REVENU CADASTRAL	COLL	NAT EXO	AN RET	FRACTION RC EXO	% EXO		POS
													HA	A	CA								
08	248 C	309		LE SASSEY	C119		1	B		S					88	0.00							
08	248 C	313		LE SASSEY	C119		1	B		BR	03			10	13	1.68	C GC D	TA TA TA		0.34 0.34 1.68	20 20 100		
07	248 C	324		LONGEMALLE DERRIERE	C077		1	B		P	04			12	06	0.99	C GC D	TA TA TA		0.20 0.20 0.99	20 20 100		
07	248 C	325		LONGEMALLE DERRIERE	C077		1	B		L	01			3	46	0.00	C D GC	TA TA TA			20 100 20		
09	248 C	2023		LONGEMALLE DERRIERE	C077	0318	1	B		P	04				24	0.02	C GC	TA TA			20 20		
HA A CA REV IMPOSABLE						R EXO		EUR		R EXO		EUR		R EXO		EUR		MAJ POS					
CONT						R IMP		EUR		R IMP		EUR		R IMP		EUR							

3

3

ANNEE DE MAJ	11	DEP DIR	74 0	COM	236 SAINT-GERVAIS-LES-BAINS	ROLE
--------------------	----	------------	---------	-----	-----------------------------	------

RELEVÉ DE PROPRIÉTÉ (4)

VUE	NUMERO COMMUNAL	P00847
-----	--------------------	--------

PROPRIÉTAIRE

MB35CT M PEILLEX JEAN MARC MARIE
0383 RTE DU PARC 74170 SAINT GERVAIS LES BAINS

NE(E) le 01/05/1954
A 74 SALLANCHES

PROPRIÉTÉS BATIES

DESIGNATION DES PROPRIETES						IDENTIFICATION DU LOCAL						EVALUATION DU LOCAL												
SECTION	N° PLAN	C P	VOIRIE	ADRESSE	CODE RIVOLI	BAT	ENT	NIV	N° DE PORTE	NUMERO INVAR	S TAR	M EVA	AF	NAT LOC	CAT	REVENU CADASTRAL	COLL	NAT EXO	AN RET	AN DEB	FRACTION RC EXO	% EXO	TX OM	COE
REV IMPOSABLE						EUR		R EXO		EUR		R		R EXO		EUR								
						EUR		R IMP		EUR		R IMP		EUR		EUR								