

CARRIÈRES DAUPHINOISES  
Commune de GRAND-CORENT (01)

# Cartes de situation géographique

Echelle : 1/25 000

- Emplacement du projet de carrière
- Zone à défricher dans le cadre du projet de carrière

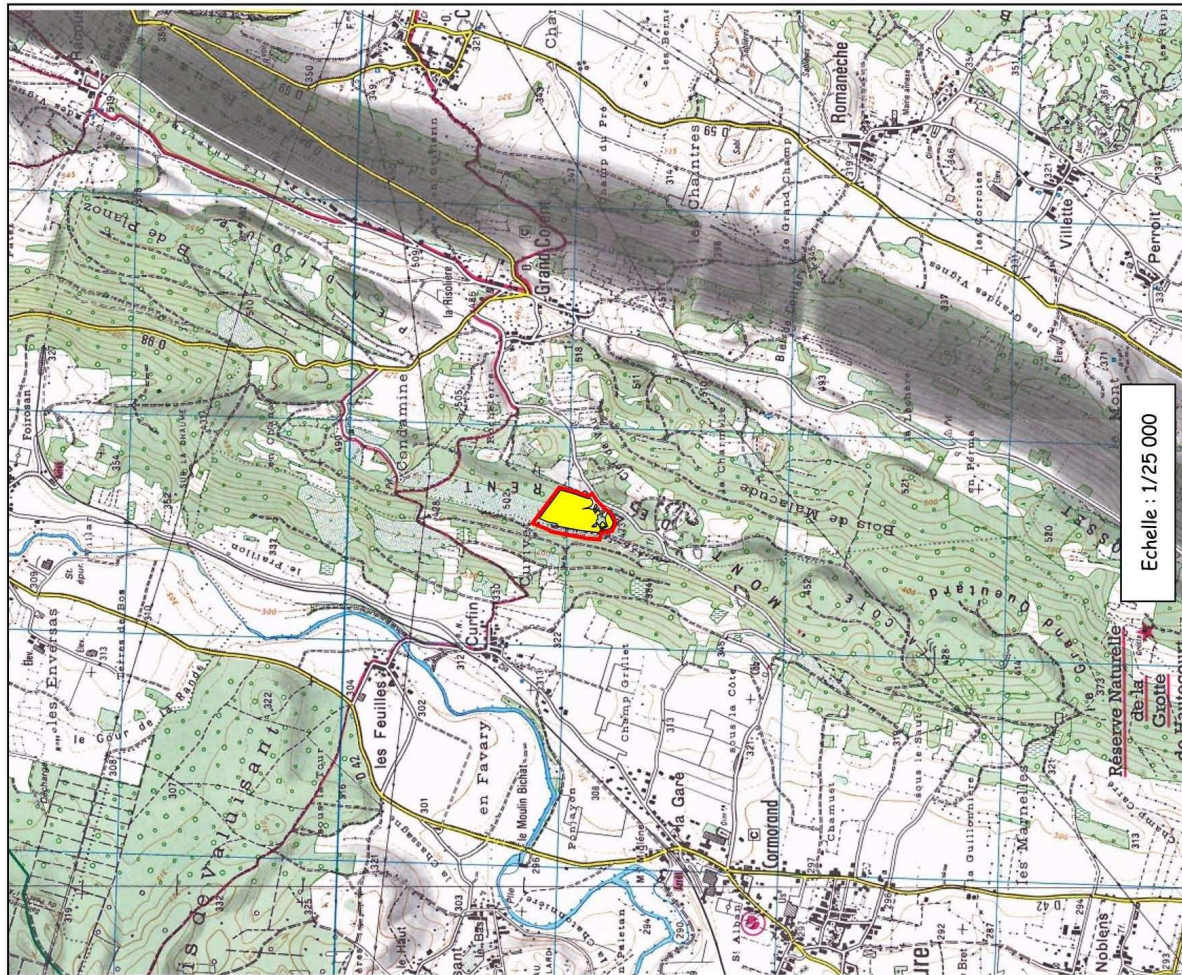

Echelle : 1/25 000

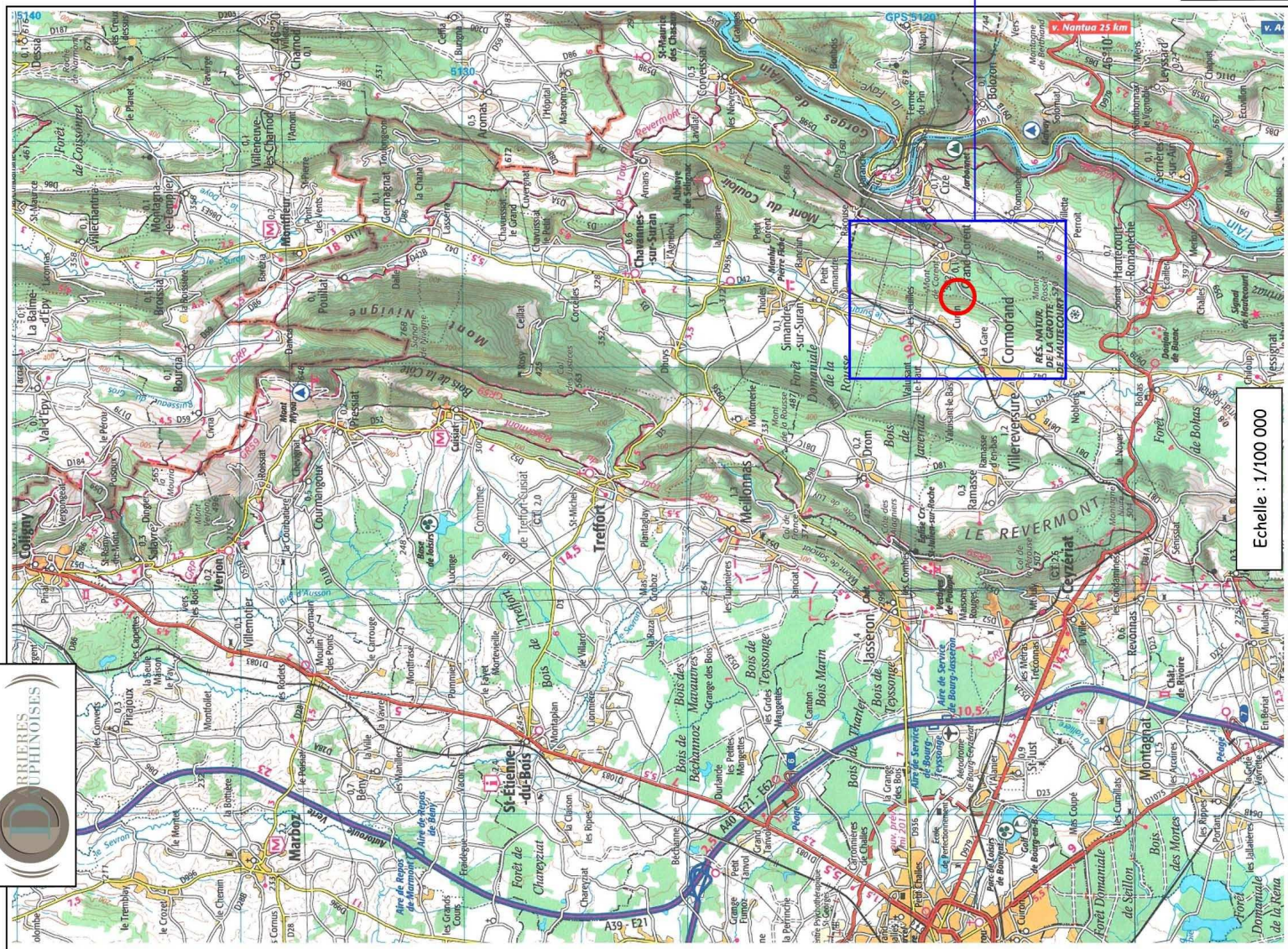



Echelle : 1/100 000



CARRIERES DAUPHINOISES  
Commune de GRAND-CORENT (01)

Plan cadastral des zones à défricher  
Echelle : 1/1500

 Zone à défricher dans le cadre du projet de carrière

 Limite de l'autorisation de carrière demandée

 Limite d'exploitation de la carrière

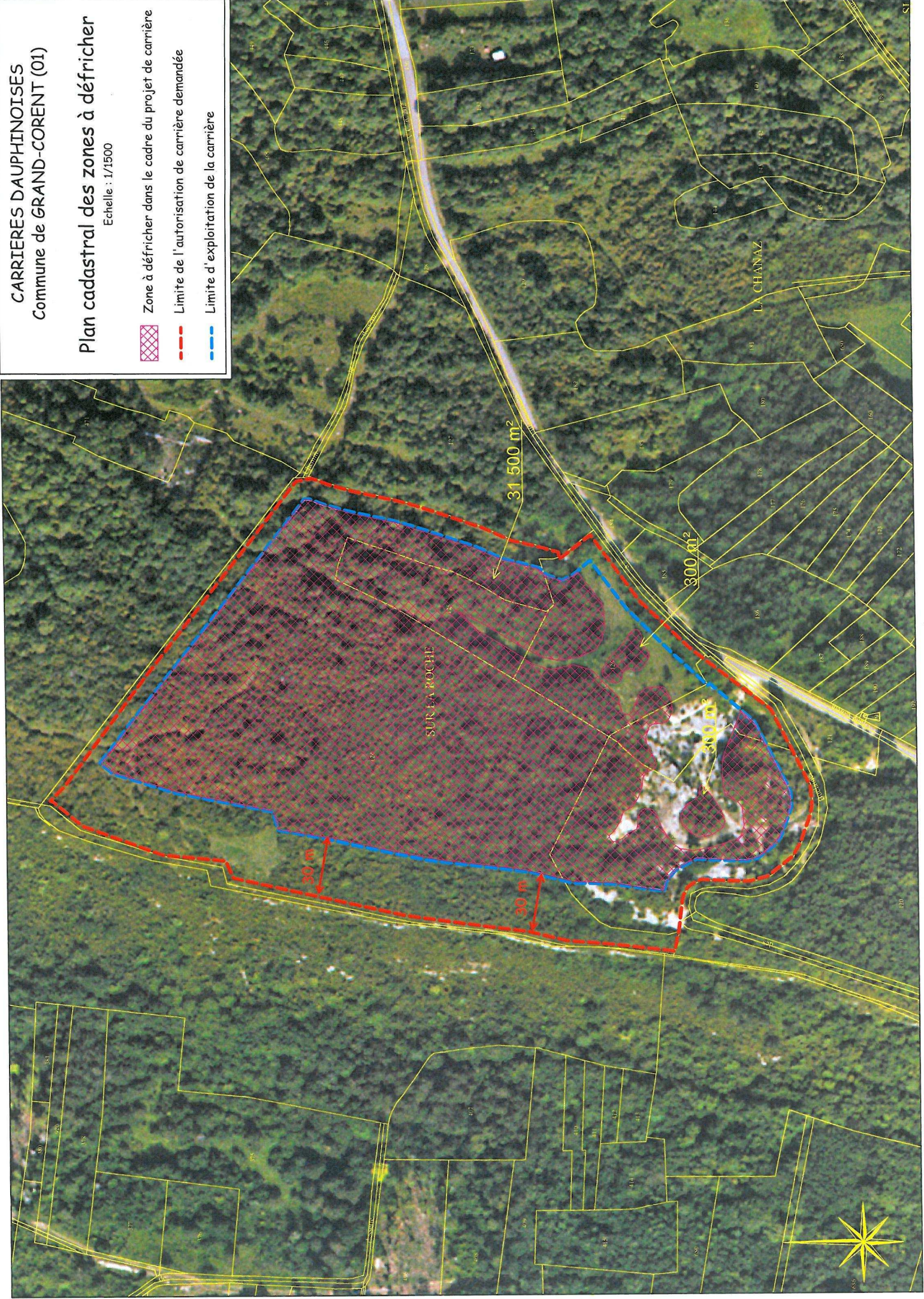





Photographies

---





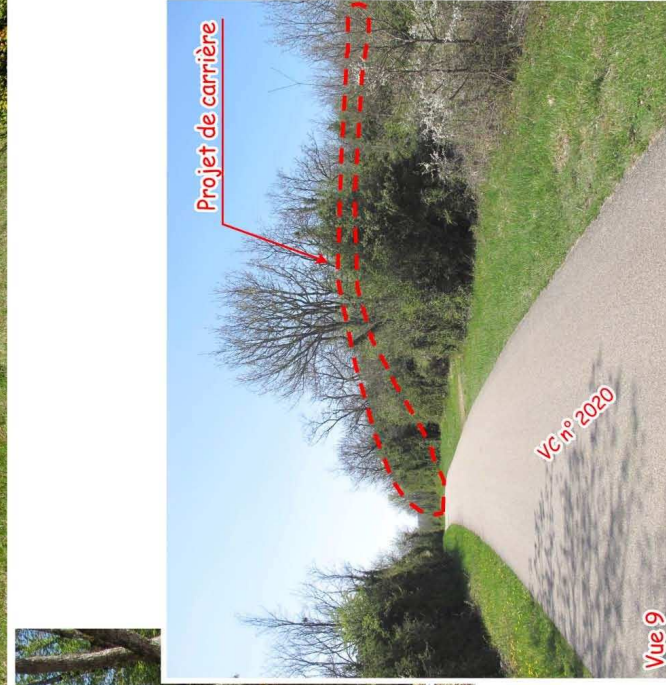
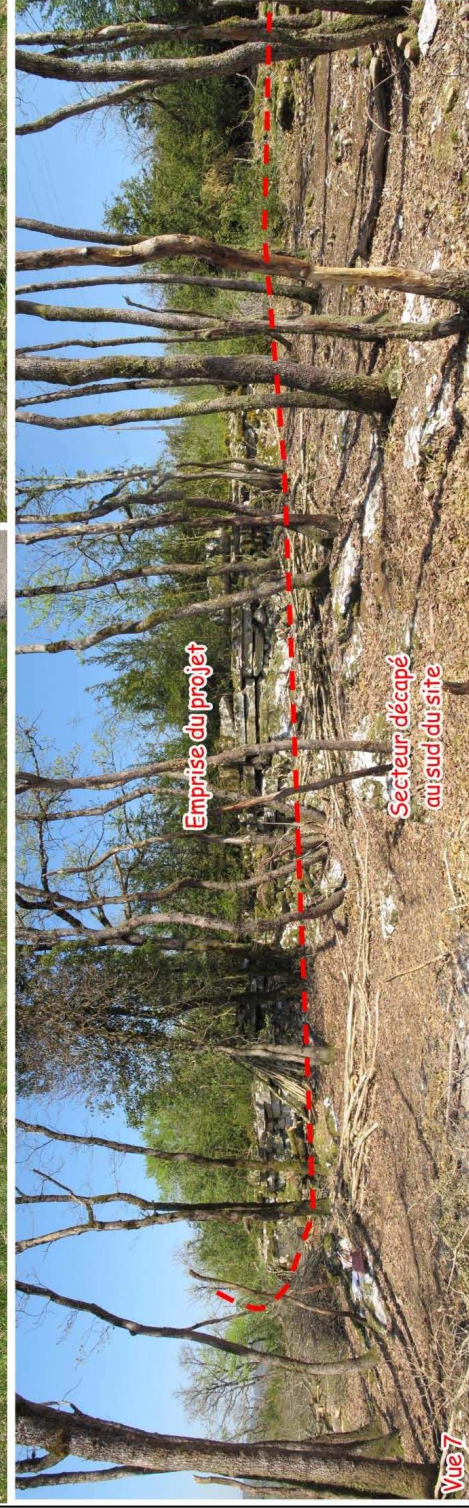
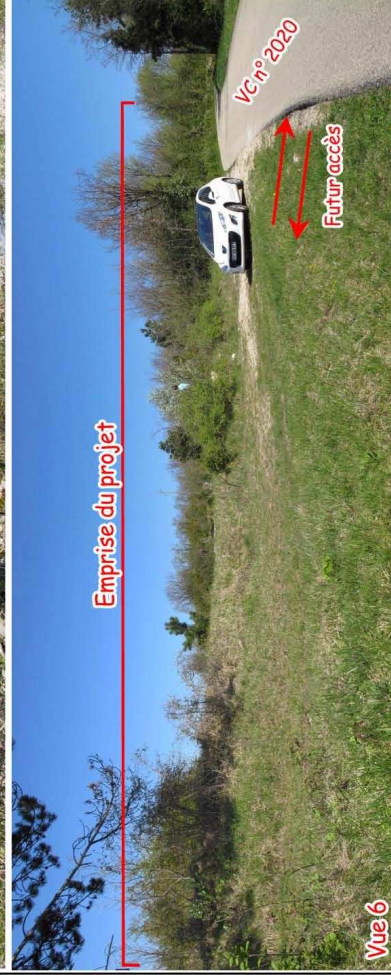



**Carte de localisation des prises de vues**

Echelle : 1/25 000

● Emplacement du projet

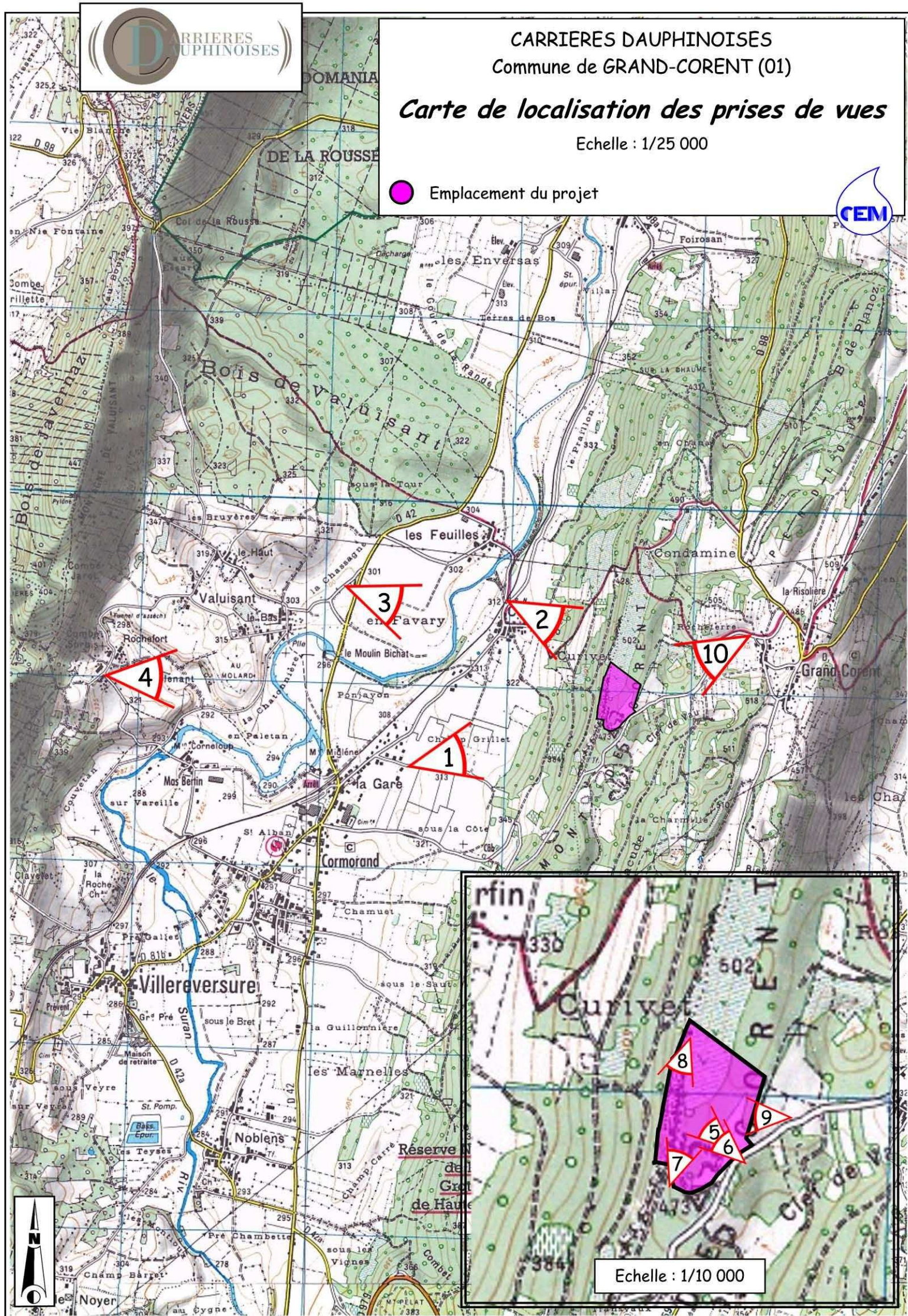

Echelle : 1/10 000



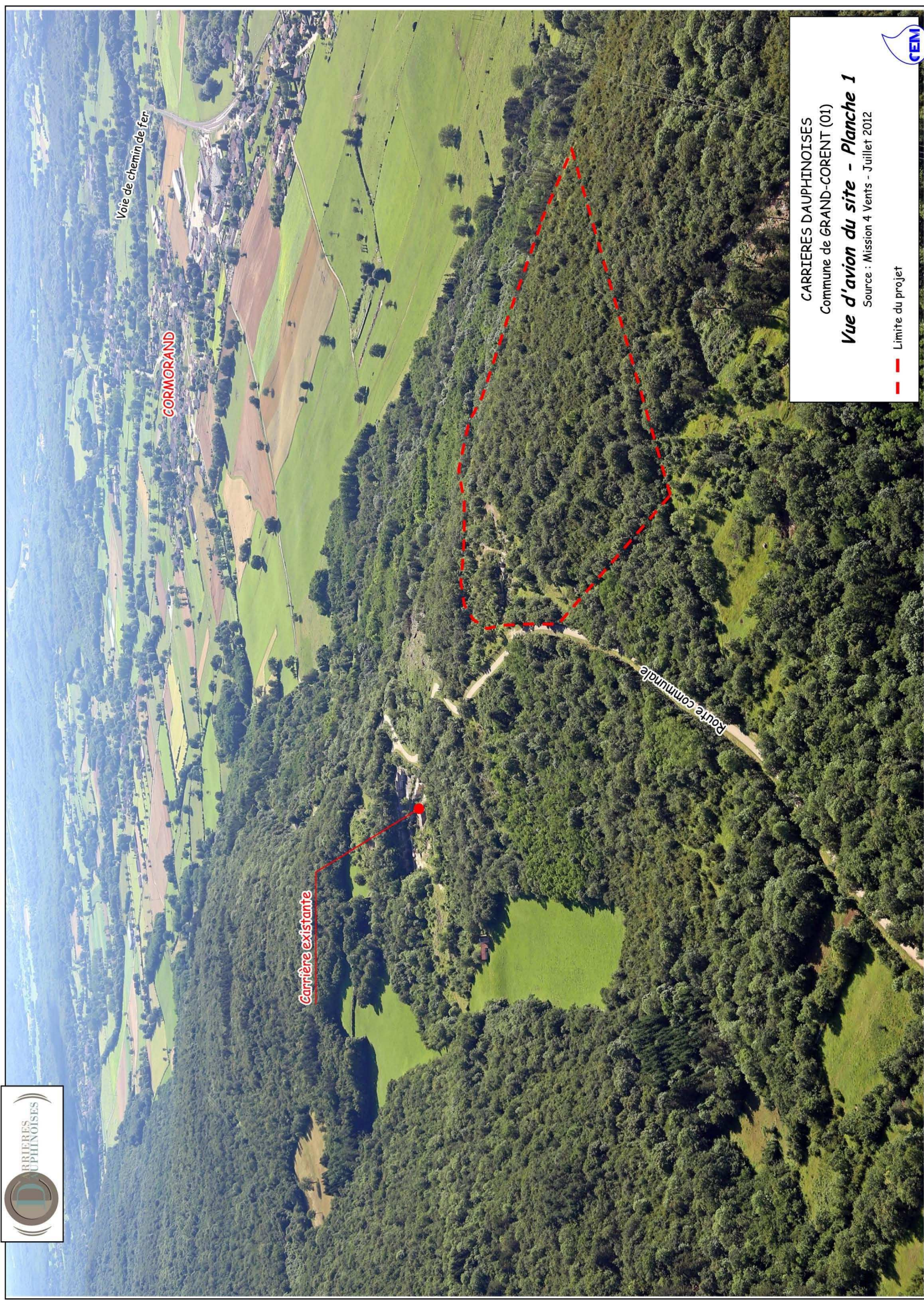

Voie de chemin de fer

CORMORAND

Carrière existante

Route communale

CARRIÈRES DAUPHINOISES  
Commune de GRAND-CORENT (01)  
**Vue d'avion du site - Planche 1**  
Source : Mission 4 Vents - Juillet 2012

--- Limite du projet



Gorges de l'Ain

GRAND-CORENT

Carrière existante

CARRIÈRES DAUPHINOISES  
Commune de GRAND-CORENT (01)  
**Vue d'avion du site - Planche 2**  
Source : Mission 4 Vents - Juillet 2012

— Limite du projet





Plans du projet

---



**CARRIÈRES DAUPHINOISES**  
Commune de GRAND-CORENT (01)  
**Plan de principe de l'exploitation**  
Echelle : 1/2000

- Limite de l'autorisation demandée
- Limite d'exploitation
- Sens d'avancée des fronts

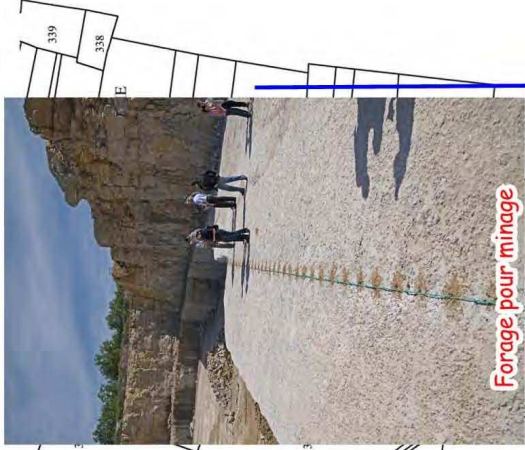
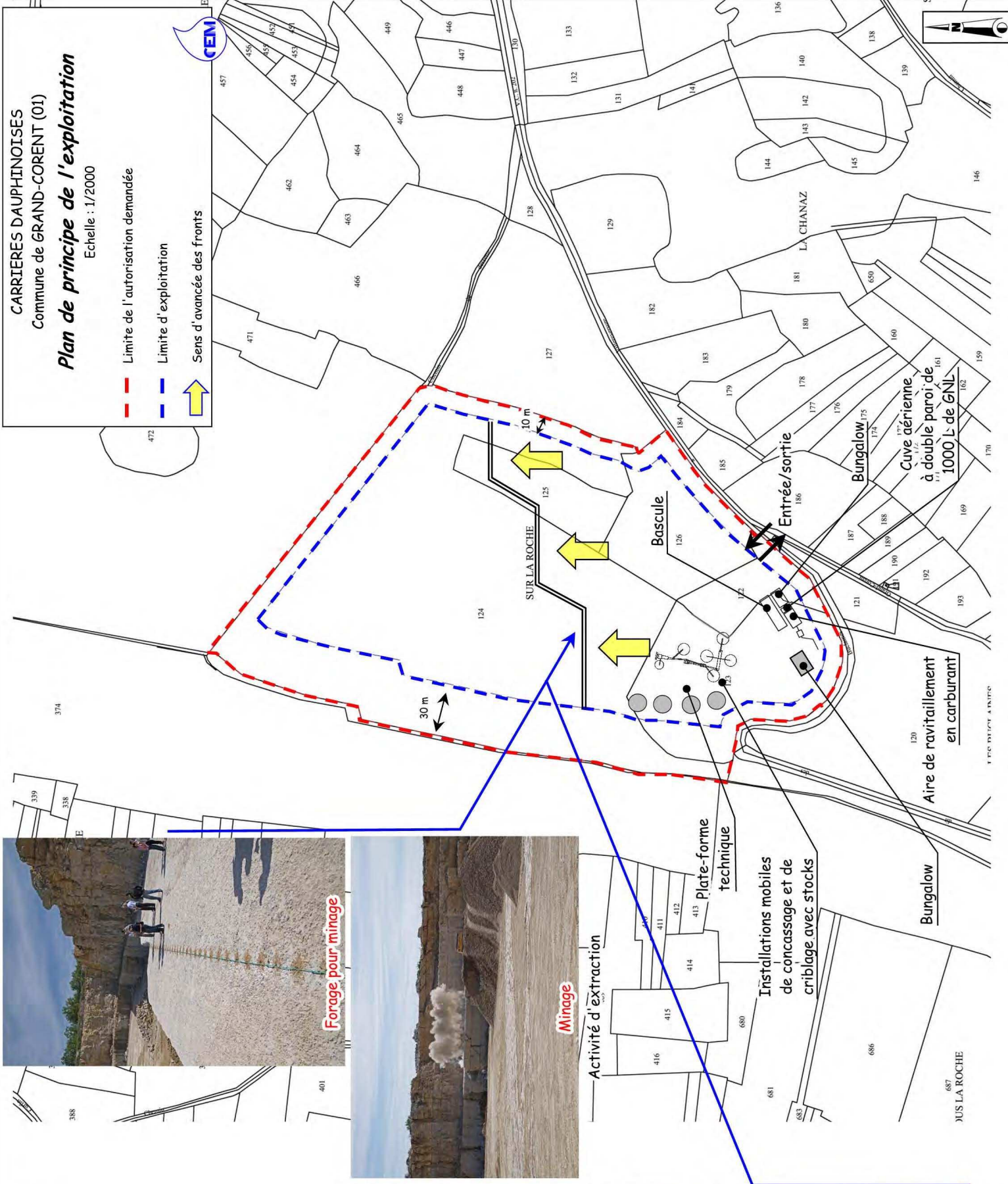

Découpe des blocs extraits



# Plan de phasage général

Echelle : 1/1500

--- Limite de l'autorisation demandée

--- Limite d'exploitation

 Sens d'exploitation et référence de la phase

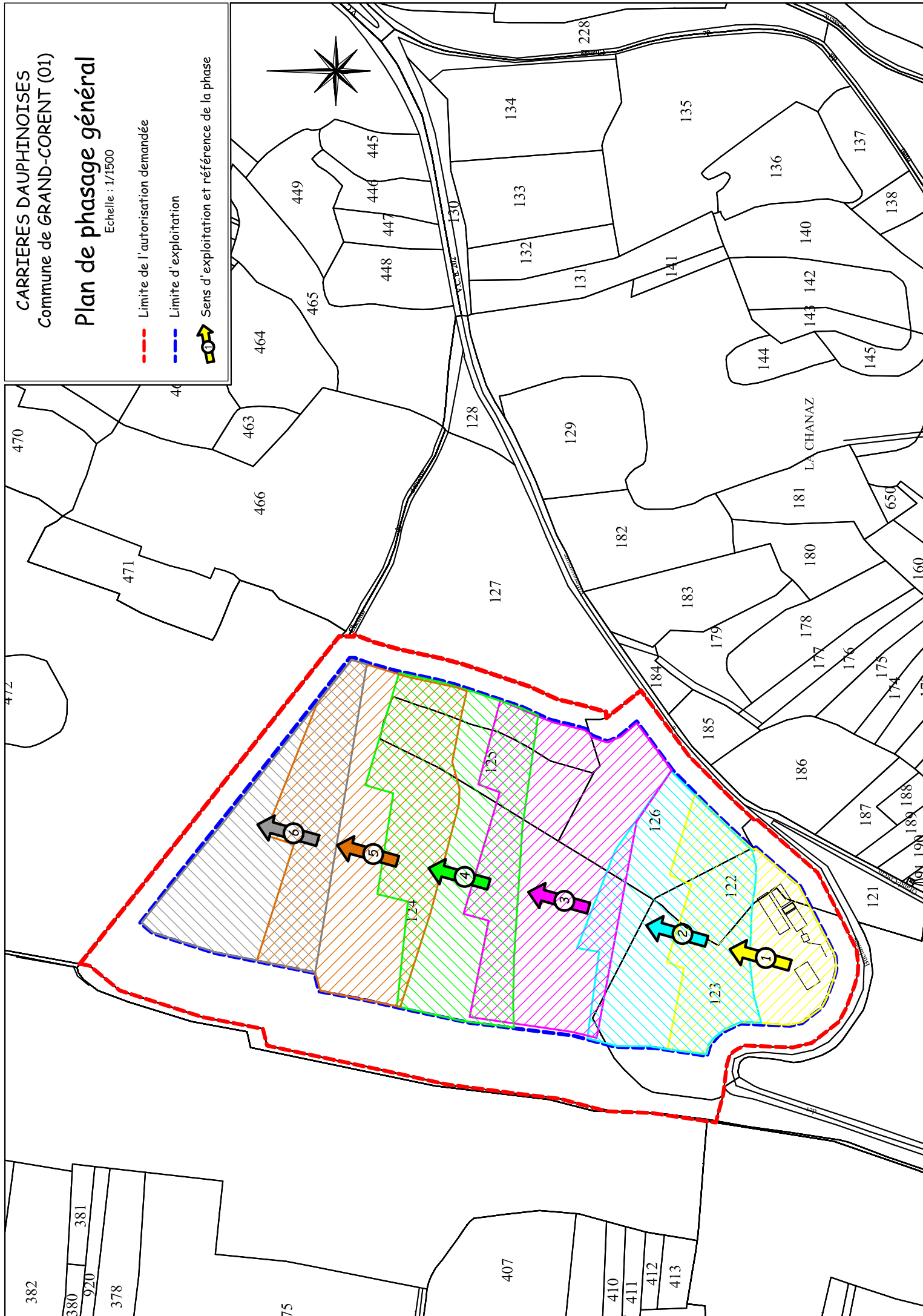
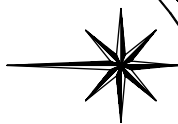





K-Bis de CARRIERES DAUPHINOISES

---



## Extrait du registre du commerce et des sociétés

### IMMATRICULATION ET IDENTITE DE LA PERSONNE

numéro d'immatriculation : 539 354 910 RCS Vienne  
date d'immatriculation : 23 janvier 2012  
dénomination : CARRIERES DAUPHINOISES  
forme juridique : Société à responsabilité limitée  
durée de la personne morale : 99 années

### CARACTERISTIQUES DE L'ENTREPRISE

capital : 10 000,00 EUROS  
siège social : montée du Vigny Gouvoux 38510 Saint-victor-de-mostel - FRANCE  
activités principales de l'entreprise : Extraction et vente de pierre et tous produits dérivés.  
date de clôture de l'exercice : 30 Septembre

### DIRECTION, ADMINISTRATION, CONTRÔLE

gérant : Madame JERPHANION Nadine Renée Ginette né(e) le 15 mars 1957 à ROMANS SUR ISERE  
(26) - France - de nationalité française  
Nom d'usage : Madame DE HAESE Nadine  
domicilié : montée du Vigny Gouvoux 38510 Saint-victor-de-mostel - FRANCE

### ETABLISSEMENT PRINCIPAL

adresse : montée du Vigny Gouvoux 38510 Saint-victor-de-mostel - FRANCE  
nom commercial : il n'est pas déclaré de nom commercial  
activité exercée : Extraction et vente de pierre et tous produits dérivés.  
date de début d'activité : 01 janvier 2012  
origine :

### ETABLISSEMENT SECONDAIRE

adresse : Les Broses 38390 Parmilieu - FRANCE  
activité exercée : Extraction de pierres.  
date de début d'activité : 01 janvier 2012  
origine : création  
mode d'exploitation : exploitation directe

### MENTIONS ET OBSERVATIONS

néant



*Toute modification ou falsification du présent extrait expose à des poursuites pénales  
Seul le greffier est légalement habilité à délivrer des extraits signés en original.  
toute reproduction du présent extrait même certifiée conforme est sans valeur.*

Pour extrait certifié conforme

DELIVRE à Vienne le 23/05/2012

Le greffier







Récépissé de dépôt du dossier ICPE de  
carrière

---



PRÉFET DE LA RÉGION RHÔNE-ALPES

Direction régionale  
des affaires culturelles  
de Rhône-Alpes

Service régional de l'archéologie  
Affaire suivie par :  
Hélène BREICHNER

Tél. (33) [0]4 72.00.44.74  
fax (33) [0]4 72.00.44.57  
courriel : helene.breichner@culture.gouv.fr

Le Préfet de la région Rhône-Alpes  
Préfet du Rhône  
A

**SARL Carrières Dauphinoises**  
**BP 3**  
**38390 MONTALIEU-VERCIEU**

Réf : 2013/7877/HB/MNT

Lyon, le 12 décembre 2013

**ACCUSE DE RECEPTION**

(art. R. 523-11 du code du patrimoine)

Références du dossier soumis à des mesures d'archéologie préventive

Grand-Corent (AIN) Sur la Roche Cadastre : C 122, 123, 124, 125, 126  
Aménagement soumis à étude d'impact 2013/0093  
Demandeur : SARL Carrières Dauphinoises  
N° SRA 26184 Date de réception du dossier : 12/12/2013

Je vous informe que le dossier relatif au projet de travaux, de construction ou d'aménagement ci-dessus référencé a été reçu par mon service pour instruction dans le cadre de l'archéologie préventive.

Si ce projet affecte ou est susceptible d'affecter des éléments du patrimoine archéologique, il pourra donner lieu à l'une des décisions suivantes : prescription de réalisation de diagnostic archéologique, intention de prescription de fouille, ou intention de prescription de modification de la consistance du projet.

Cette décision vous sera notifiée dans le délai de deux mois à compter de la date de réception du dossier indiquée ci-dessus.

Si aucune décision n'a été émise avant l'expiration de ce délai, le préfet est réputé avoir renoncé à édicter de telles prescriptions. Dans ce cas, cette renonciation ne préjuge pas toutefois de la sensibilité archéologique du terrain concerné et ne fait pas obstacle à l'émission de prescriptions sur un autre projet d'urbanisme ou d'aménagement touchant ce même terrain.

Je vous rappelle également que toute découverte fortuite de vestiges archéologiques doit être immédiatement signalée à mon service, conformément à l'article L 531-14 du code du patrimoine.

J'attire enfin votre attention sur le fait que si des prescriptions d'archéologie préventive sont émises, l'autorisation de travaux, de construction ou d'aménagement ci-dessus référencée ne pourra être mise en oeuvre avant leur exécution. Il conviendra que cette mention soit rappelée sur l'autorisation susmentionnée.

P/Le Directeur régional des affaires culturelles et par subdélégation,  
La Conservatrice régionale de l'archéologie  
Anne LE BOT HELLY

F/Le Directeur Régional  
des Affaires Culturelles  
par subdélégation

La Conservatrice régionale de l'archéologie

Anne LE BOT HELLY

Mickael LENOBLE





Plan des abords du projet

---



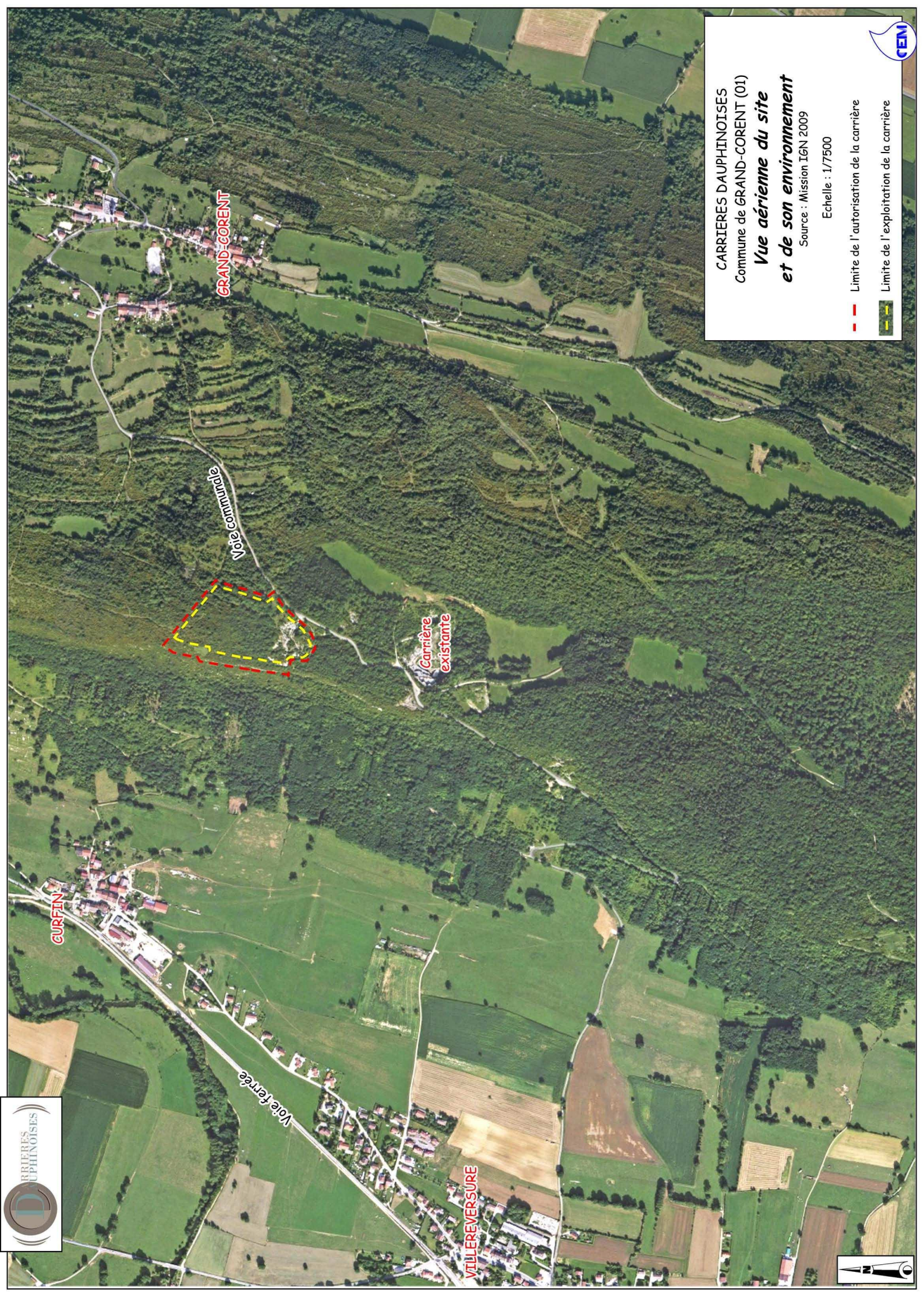

CARRIERES DAUPHINOISES  
Commune de GRAND-CORENT (01)  
***Vue aérienne du site  
et de son environnement***  
Source : Mission TGN 2009

Echelle : 1/7500

--- Limite de l'autorisation de la carrière

--- Limite de l'exploitation de la carrière

