

Demande d'examen au cas par cas préalable à la réalisation d'une étude d'impact

Article R. 122-3 du code de l'environnement



Nº 14734*01

Ce formulaire n'est pas applicable aux installations classées pour la protection de l'environnement

Ce formulaire sera publié sur le site Internet de l'autorité administrative de l'Etat compétente en matière d'environnement

Avant de remplir cette demande, lire attentivement la notice explicative

Cadre réservé à l'administration

Date de réception :

Dossier complet le :

N° d'enregistrement :

F08212 P0128

PROJET HYDROELECTRIQUE COMBELLE 07600 ASTERSOC

2.1 Personne physique

Nom MATHVET

Prénom Richard

2.2 Personne morale

Dénomination ou raison sociale

Nom, prénom et qualité de la personne habilitée à représenter la personne morale

[illegible]

Joignez à votre demande le document CERFA n° 14734*01

3. Rubrique(s) applicable(s) du tableau des seuils et critères annexé à l'article E. 122-2 du code de l'environnement et dimensionnement correspondant du projet

N° de rubrique et sous rubrique	Caractéristiques du projet au regard des seuils et critères de la rubrique
Article Annexe n°25 Installations destinées à la production d'énergie hydroélectrique	Puissance maximale brute inférieure à 500 kW

Doivent être annexées au présent formulaire les pièces énoncées à la rubrique 8.1

4.1 Nature du projet

Augmentation de la puissance brute autorisée par
augmentation du débit utiliser sans modifications des existants

4.2 Objectifs du projet

utiliser un débit supérieur à l'autorisation
pour augmenter la puissance électrique énergétique

4.3 Décrivez sommairement le projet

4.3.1 dans sa phase de réalisation

Aucune modification des existants

4.3.2 dans sa phase d'exploitation

Utilisation d'une rose de Arabes par des personnes réputées sans
mentalité.

4

4.4.1 A quelle(s) procédure(s) administrative(s) d'autorisation le projet a-t-il été ou sera-t-il soumis ?

La décision de l'autorité administrative de l'Etat compétente en matière d'environnement devra être jointe au(x) dossier(s) d'autorisation(s).

Une demande d'autorisation suivant l'Article R 214.71 du Code de l'Environnement

4.4.2 Précisez ici pour quelle procédure d'autorisation ce formulaire est rempli

Suivant R 214.71 du Code de l'environnement

4.5 Dimensions et caractéristiques du projet et superficie globale (assiette) de l'opération - préciser les unités de mesure utilisées

Grandeurs caractéristiques	Valeur
30m ² domaine privé	250000 €

4.6 Localisation du projet

Adresse

lieu dit Combelle

commune ASPERJOC

07600

ARDECHE

Coordonnées géographiques¹ Long. ___° ___' ___" Lat. ___° ___' ___"

Pour les rubriques 5° a), 6° b) et d), 8°, 10°, 18°, 28° a) et b), 32° ; 41° et 42° :

Point de départ : Long. 4° 22' 01" Lat. 44° 40' 44"

Point d'arrivée : Long. 4° 22' 01" Lat. 44° 40' 44"

Communes traversées :

ASPERJOC

4.7 S'agit-il d'une modification/extension d'une installation ou d'un ouvrage existant ? Oui ☒ Non ☐

4.7.1 Si oui, cette installation ou cet ouvrage a-t-il fait l'objet d'une étude d'impact ? Oui ☐ Non ☒

4.7.2 Si oui, à quelle date a-t-il été autorisé ? le 27 Avril 1855

4.8 Le projet s'inscrit-il dans un programme de travaux ? Oui ☐ Non ☒

Si oui, de quels projets se compose le programme ?

5. Sensibilité environnementale de la zone d'implantation envisagée

5.1 Occupation des sols

Quel est l'usage actuel des sols sur le lieu de votre projet ?

une Vigne de filature de soie désaffectée

Existe-t-il un ou plusieurs documents d'urbanisme (ensemble des documents d'urbanisme concernés) réglementant l'occupation des sols sur le lieu/tracé de votre projet ? Oui ☐ Non ☐

sans objet



Si oui, intitulé et date d'approbation :
Précisez le ou les règlements
applicables à la zone du projet

Pour les rubriques 33° à 37°, le ou les documents ont-ils fait l'objet d'une évaluation
environnementale ?

Oui ☐ Non ☐

5.2 Enjeux environnementaux dans la zone d'implantation envisagée :

Complétez le tableau suivant, par tous moyens utiles, notamment à partir des informations disponibles sur le site internet

<http://www.developpement-durable.gouv.fr/etude-impact>

Le projet se situe-t-il :	Oui	Non	Lequel/Laquelle ?
dans une zone naturelle d'intérêt écologique, faunistique et floristique de type I ou II (ZNIEFF) ou couverte par un arrêté de protection de biotope ?	<input type="checkbox"/>	<input checked="" type="checkbox"/>	
en zone de montagne ?	<input type="checkbox"/>	<input checked="" type="checkbox"/>	
sur le territoire d'une commune littorale ?	<input type="checkbox"/>	<input checked="" type="checkbox"/>	
dans un parc national, un parc naturel marin, une réserve naturelle (régionale ou nationale) ou un parc naturel régional ?	<input type="checkbox"/>	<input checked="" type="checkbox"/>	
sur un territoire couvert par un plan de prévention du bruit, arrêté ou le cas échéant, en cours d'élaboration ?	<input type="checkbox"/>	<input checked="" type="checkbox"/>	
dans une aire de mise en valeur de l'architecture et du patrimoine ou une zone de protection du patrimoine architectural, urbain et paysager ?	<input type="checkbox"/>	<input checked="" type="checkbox"/>	
dans une zone humide ayant fait l'objet d'une délimitation ?	<input type="checkbox"/>	<input checked="" type="checkbox"/>	
dans une commune couverte par un plan de prévention des risques naturels prévisibles ou par un plan de prévention des risques technologiques ?	<input type="checkbox"/>	<input checked="" type="checkbox"/>	
si oui, est-il prescrit ou approuvé ?	<input type="checkbox"/>	<input type="checkbox"/>	
dans un site ou sur des sols pollués ?	<input type="checkbox"/>	<input checked="" type="checkbox"/>	
dans une zone de répartition des eaux ?	<input type="checkbox"/>	<input checked="" type="checkbox"/>	

dans un périmètre de protection rapprochée d'un captage d'eau destiné à l'alimentation humaine ?	<input type="checkbox"/>	<input checked="" type="checkbox"/>	
dans un site inscrit ou classé ?	<input type="checkbox"/>	<input checked="" type="checkbox"/>	
Le projet se situe-t-il, dans ou à proximité :	Oui	Non	Lequel et à quelle distance ?
d'un site Natura 2000 ?	<input checked="" type="checkbox"/>	<input type="checkbox"/>	à 10km à l'aval de la ZSC FR 8201657
d'un monument historique ou d'un site classé au patrimoine mondial de l'UNESCO ?	<input type="checkbox"/>	<input type="checkbox"/>	

6. Caractéristiques de l'impact potentiel du projet sur l'environnement et la santé humaine

6.1 Le projet envisagé est-il susceptible d'avoir les incidences suivantes ?

Veuillez compléter le tableau suivant :

Domaines de l'environnement :		Oui	No n	De quelle nature ? De quelle importance ? Appréciez sommairement l'impact potentiel
Ressources	Engendre-t-il des prélèvements d'eau ?	<input type="checkbox"/>	<input checked="" type="checkbox"/>	
	Impliquera-t-il des drainages / ou des modifications prévisibles des masses d'eau souterraines ?	<input type="checkbox"/>	<input checked="" type="checkbox"/>	
	Est-il excédentaire en matériaux ?	<input type="checkbox"/>	<input checked="" type="checkbox"/>	
	Est-il déficitaire en matériaux ? Si oui, utilise-t-il les ressources naturelles du sol ou du sous-sol ?	<input type="checkbox"/>	<input checked="" type="checkbox"/>	
Milieu naturel	Est-il susceptible d'entraîner des perturbations, des dégradations, des destructions de la biodiversité existante : faune, flore, habitats, continuités écologiques ?	<input type="checkbox"/>	<input checked="" type="checkbox"/>	
	Est-il susceptible d'avoir des incidences sur les zones à sensibilité particulière énumérées au 5.2 du présent formulaire ?	<input type="checkbox"/>	<input checked="" type="checkbox"/>	
	Engendre-t-il la consommation d'espaces naturels, agricoles, forestiers, maritimes ?	<input checked="" type="checkbox"/>	<input type="checkbox"/>	

Risques et nuisances	Est-il concerné par des risques technologiques ?	<input type="checkbox"/>	<input checked="" type="checkbox"/>
	Est-il concerné par des risques naturels ?	<input type="checkbox"/>	<input checked="" type="checkbox"/>
	Engendre-t-il des risques sanitaires ? Est-il concerné par des risques sanitaires ?	<input type="checkbox"/>	<input checked="" type="checkbox"/>
Commodités de voisinage	Est-il source de bruit ?	<input type="checkbox"/>	<input checked="" type="checkbox"/>
	Est-il concerné par des nuisances sonores ?	<input type="checkbox"/>	<input checked="" type="checkbox"/>
	Engendre-t-il des odeurs ?	<input type="checkbox"/>	<input checked="" type="checkbox"/>
	Est-il concerné par des nuisances olfactives ?	<input type="checkbox"/>	<input checked="" type="checkbox"/>
	Engendre-t-il des vibrations ?	<input type="checkbox"/>	<input checked="" type="checkbox"/>
	Est-il concerné par des vibrations ?	<input type="checkbox"/>	<input checked="" type="checkbox"/>
Pollutions	Engendre-t-il des émissions lumineuses ?	<input type="checkbox"/>	<input checked="" type="checkbox"/>
	Est-il concerné par des émissions lumineuses ?	<input type="checkbox"/>	<input checked="" type="checkbox"/>
	Engendre-t-il des rejets polluants dans l'air ?	<input type="checkbox"/>	<input checked="" type="checkbox"/>
	Engendre-t-il des rejets hydrauliques ? Si oui, dans quel milieu ?	<input type="checkbox"/>	<input type="checkbox"/>
Patrimoine / Cadre de vie / Population	Engendre-t-il la production d'effluents ou de déchets non dangereux, inertes, dangereux ?	<input type="checkbox"/>	<input checked="" type="checkbox"/>
	Est-il susceptible de porter atteinte au patrimoine architectural, culturel, archéologique et paysager ?	<input type="checkbox"/>	<input checked="" type="checkbox"/>
Patrimoine / Cadre de vie / Population	Engendre-t-il des modifications sur les activités humaines (agriculture, sylviculture, urbanisme / aménagements) ?	<input type="checkbox"/>	<input checked="" type="checkbox"/>

6.2 Les incidences du projet identifiées au 6.1 sont-elles susceptibles d'être cumulées avec d'autres projets connus ?

Oui ☐ Non ☒ Si oui, décrivez lesquelles :

df

6.3 Les incidences du projet identifiées au 6.1 sont-elles susceptibles d'avoir des effets de nature transfrontière ?

Oui ☐ Non ☒ Si oui, décrivez lesquels :

7. Auto-évaluation (facultatif)

Au regard du formulaire rempli, estimez-vous qu'il est nécessaire que votre projet fasse l'objet d'une étude d'impact ou qu'il devrait en être dispensé ? Expliquez pourquoi.

le projet consiste uniquement à installer une roue à aubes plus large que celle autorisée sans aucune modification des existants - seuil barrage et biefs

l'augmentation du débit prélevé n'aura pas d'incidence dans la mesure où la portion de rivière concernée par la variation du débit a une longueur très faible de l'ordre de 30 m.

8. Annexes

8.1 Annexes obligatoires

	Objet
<input checked="" type="checkbox"/>	Un plan de situation 1/25 000 ou, à défaut, au 1/50 000 (il peut s'agir d'extraits cartographiques du document d'urbanisme s'il existe) ;
<input checked="" type="checkbox"/>	Des photographies datées (2 ans maximum) de la zone d'implantation, avec une localisation cartographique des différentes prises de vue ;
<input checked="" type="checkbox"/>	Un plan du projet ou, pour les travaux, ouvrages ou aménagements visés aux rubriques 5° a), 6° b) et d), 8°, 10°, 18°, 28° a) et b), 32°, 41° et 42° un projet de tracé ou une enveloppe de tracé ;
<input type="checkbox"/>	Sauf pour les travaux, ouvrages ou aménagements visés aux rubriques 5° a), 6° b) et d), 8°, 10°, 18°, 28° a) et b), 32°, 41° et 42° : plan des abords du projet (100 mètres au minimum) pouvant prendre la forme de photos aériennes datées et complétées si nécessaire selon les évolutions récentes, à une échelle comprise entre 1/2 000 et 1/5 000. Ce plan devra préciser l'affectation des constructions et terrains avoisinants ainsi que les canaux, plans d'eau et cours d'eau ;

8.2 Autres annexes volontairement transmises par le maître d'ouvrage ou pétitionnaire

Veuillez compléter le tableau ci-joint en indiquant les annexes jointes au présent formulaire d'évaluation, ainsi que les parties auxquelles elles se rattachent

Objet
notice de présentation du projet avec situation et plan du projet

Vue en plan Géomètre

Profil en long

Profil en travers

9. Engagement et signature

Je certifie sur l'honneur l'exactitude des renseignements ci-dessus



Fait à

VALS LES BAINS

le,

18/07/12

Signature



- ASPERJOC - COMBELLE / VOLANE -
- PROJET PRODUCTION ELECTRIQUE HYDRAULIQUE -
- Société HYDRINNOV -

Le 19 Juillet 2012

1 - SITUATION :

Le projet se situe au lieu-dit **COMBELLE**

sur la commune d'**ASPERJOC** - 07600 sur la rivière **La VOLANE**

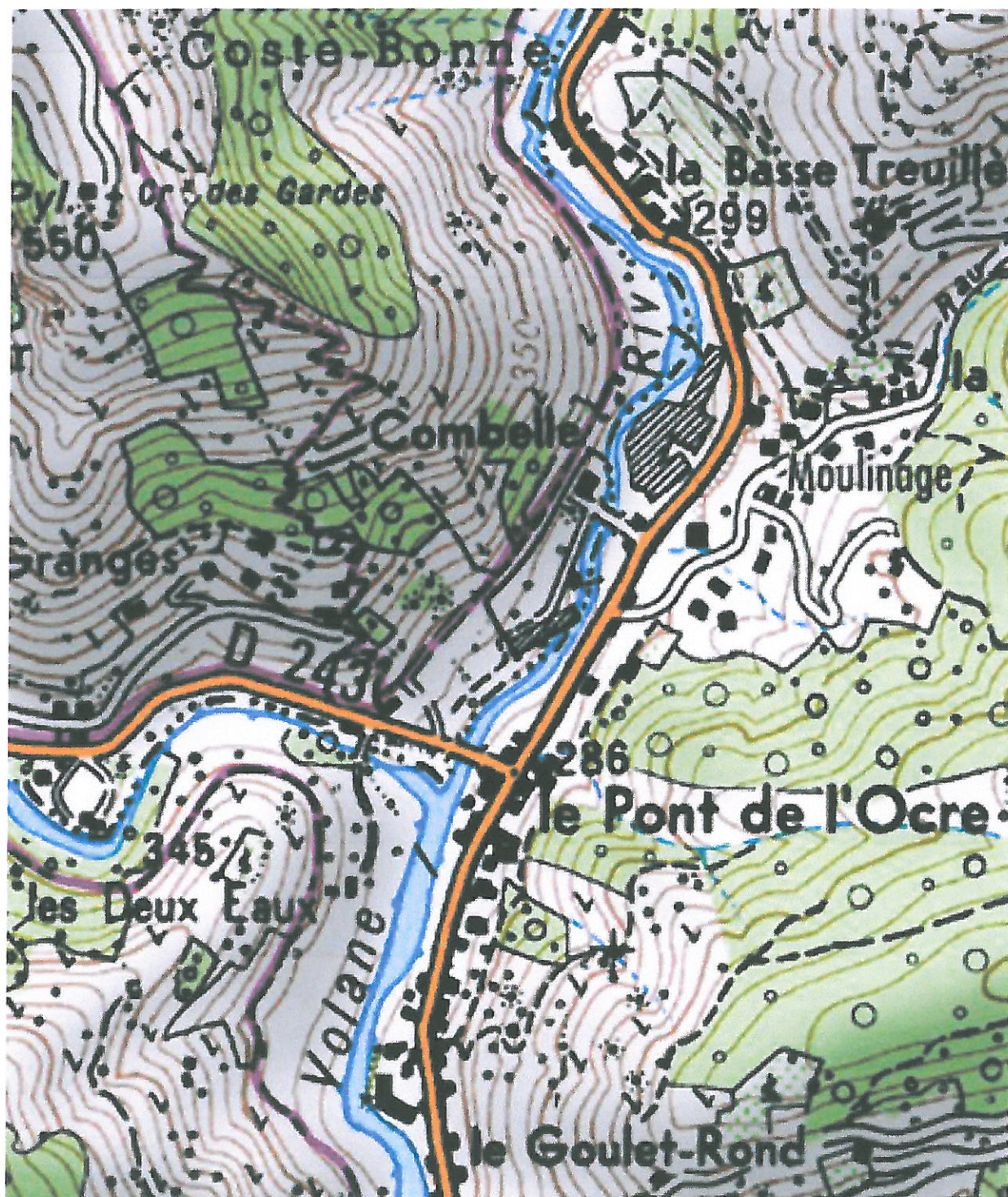

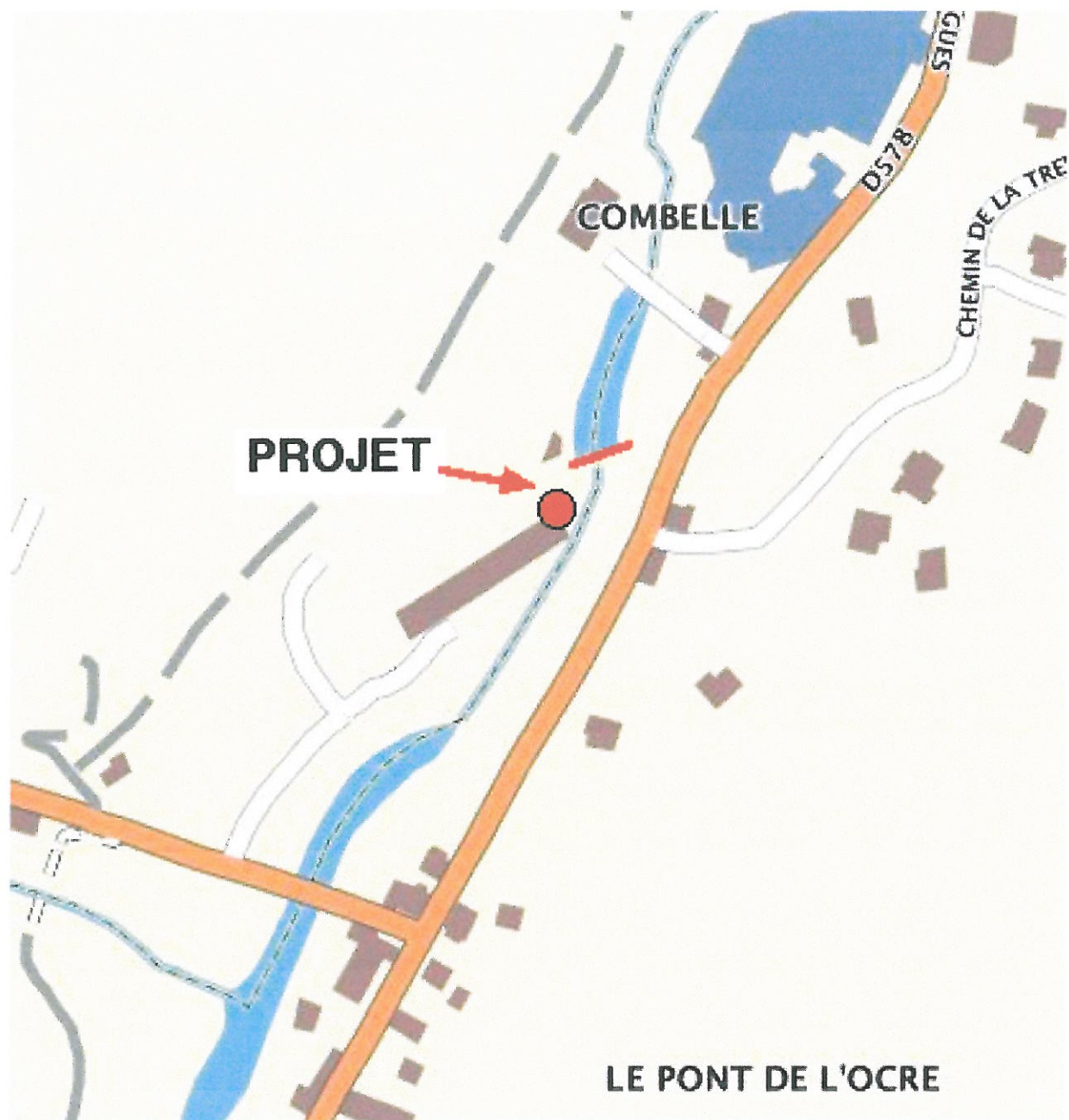

2 - LE PROJET

Le projet consiste à installer une roue à Aubes dans le bâtiment existant en aval immédiat du barrage, l'arrivée de l'eau se faisant par le bief existant.

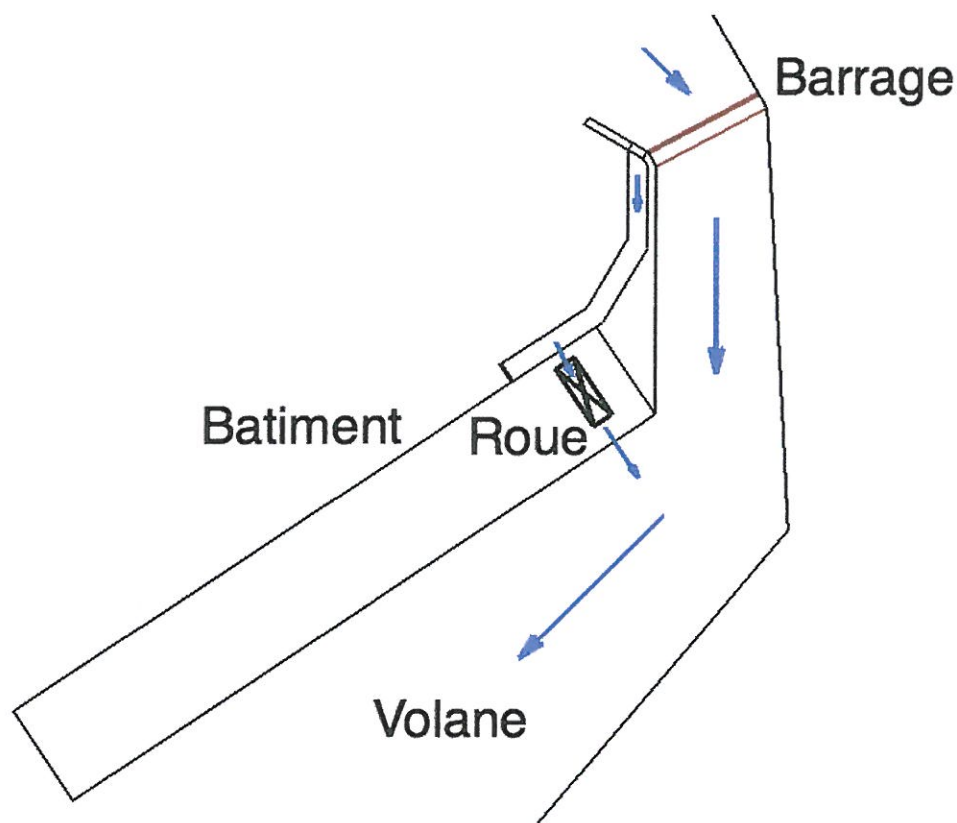

La hauteur de chute de 5,5m et la largeur du bief (3m) permet l'installation d'une roue à Aubes dite par dessus suivant coupes de principe ci-après

Le débit maximum passant est donné par la section du passage d'eau du bief et de sa prise sur la barrage soit dans le cas présent une section de 3m² permettant le passage d'un débit de 3m³/sec (soit V 1m/sec)

Ce débit maximum possible nécessite une roue d'une largeur de 3m

Compte tenu de la situation juridique d'une puissance nette actuelle autorisée de 30kW et d'un complément de 90kW la roue de 3m de largeur sera équipée dans un premier temps par des aubes d'une largeur de 1m (pour la puissance de 30kW) lesquelles seront complétées par des aubes de 2m avec les rayons et dispositions complémentaires nécessaires à leur installation.

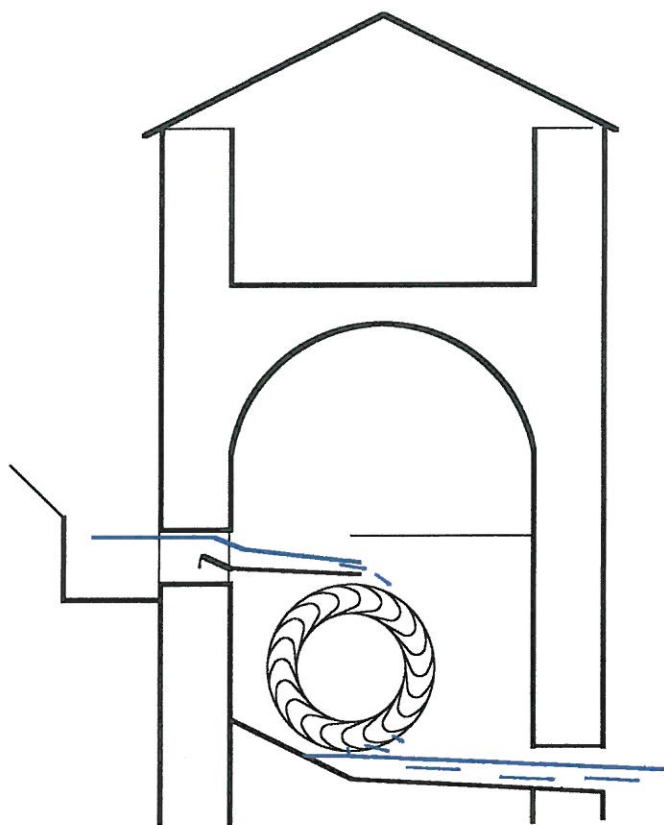

Les ouvrages de génie civil suivant coupe de principe ci-après consistent à créer deux supports latéraux pour la roue et auxquels s'ajoutera pour la chaîne cinématique complémentaire de 90kW une dalle d'une épaisseur de l'ordre de 40cm et de 2,5m par 3m de largeurs.

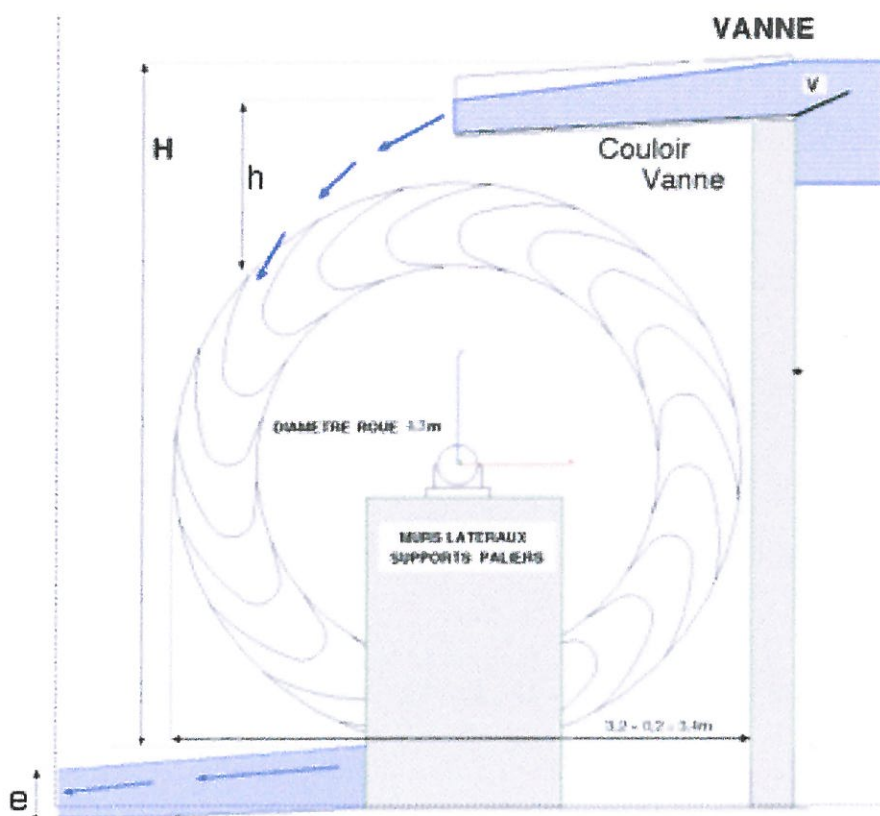

La chaîne cinématique de 30kW ne nécessite pas de socle machine, en effet compte tenu de cette puissance la solution retenue est un générédacteur monobloc qui se fixe en bout d'arbre de la roue, le complément de 90kW étant à installer à l'autre extrémité de l'arbre.

3 - ECOLOGIE

a - Cette installation ne porte pas atteinte à la faune et à la flore aquatique et permet d'assurer la continuité hydrobiologique de dévalaison.

b - Le bilan CO₂ global permet de préciser que la production de CO₂ par kWh est inférieur à 1gr / kWh

c - choix de l'inox dans un objectif de durabilité maximale.

Ce projet s'inscrit dans les directives du 23 juin 2010 du Ministère de l'écologie qui vise à produire 500MW de plus par pendant 10ans dans un contexte ichtiologique et est l'une des trois solutions conseillées par l'administration.