

Département : DRÔME Commune : GRIGNAN	DIRECTION GÉNÉRALE DES FINANCES PUBLIQUES ----- EXTRAIT DU PLAN CADASTRAL INFORMATISÉ -----	Le plan visualisé sur cet extrait est géré par le centre des impôts foncier suivant : la Drome 15 avenue de Romans 26021 26021 VALENCE CEDEX Tél. 04-75-79-50-16 -fax 04-75-79-51-11 cdif.drome@dgif.finances.gouv.fr
Section : C Feuille : 000 C 01 Echelle d'origine : 1/2000 Echelle d'édition : 1/1250 Date d'édition : 12/09/2012 (fuseau horaire de Paris) Coordonnées en projection : RGF93CC45 ©2011 Ministère du budget, des comptes publics, de la fonction publique et de la réforme de l'Etat	Cet extrait de plan vous est délivré par : cadastre.gouv.fr	

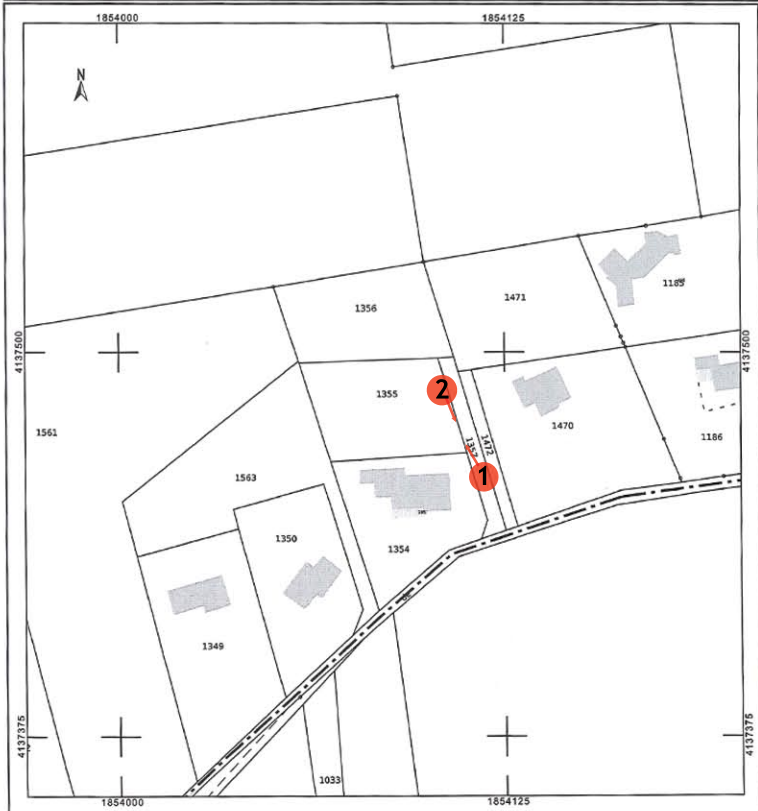

Situation des photographies
sur le plan cadastral
Date : décembre 2012



1



2