

Département :
ARDECHE

Commune :
AILHON

Section : B
Feuille : 000 B 02

Échelle d'origine : 1/1250
Échelle d'édition : 1/1250

Date d'édition : 17/10/2012
(fuseau horaire de Paris)

Coordonnées en projection : RGF93CC45
©2011 Ministère du budget, des comptes
publics, de la fonction publique et de la
réforme de l'Etat

DIRECTION GÉNÉRALE DES FINANCES PUBLIQUES

EXTRAIT DU PLAN CADASTRAL INFORMATISÉ

PLAN CADASTRAL
et emplacement des prises de vues

PROPRIETE Anthony BERTHON

Lieu-dit : VIDAL GUERIN
Section B parcelle n° 1922
Surface 5828m²

Le plan visualisé sur cet extrait est géré
par le centre des impôts foncier suivant :
PRIVAS
1, ROUTE DES MINES 07006
07006 PRIVAS CEDEX
tél. 0475661200 -fax 0475661249
cdif.privas@dgif.finances.gouv.fr

Cet extrait de plan vous est délivré par :

cadastre.gouv.fr

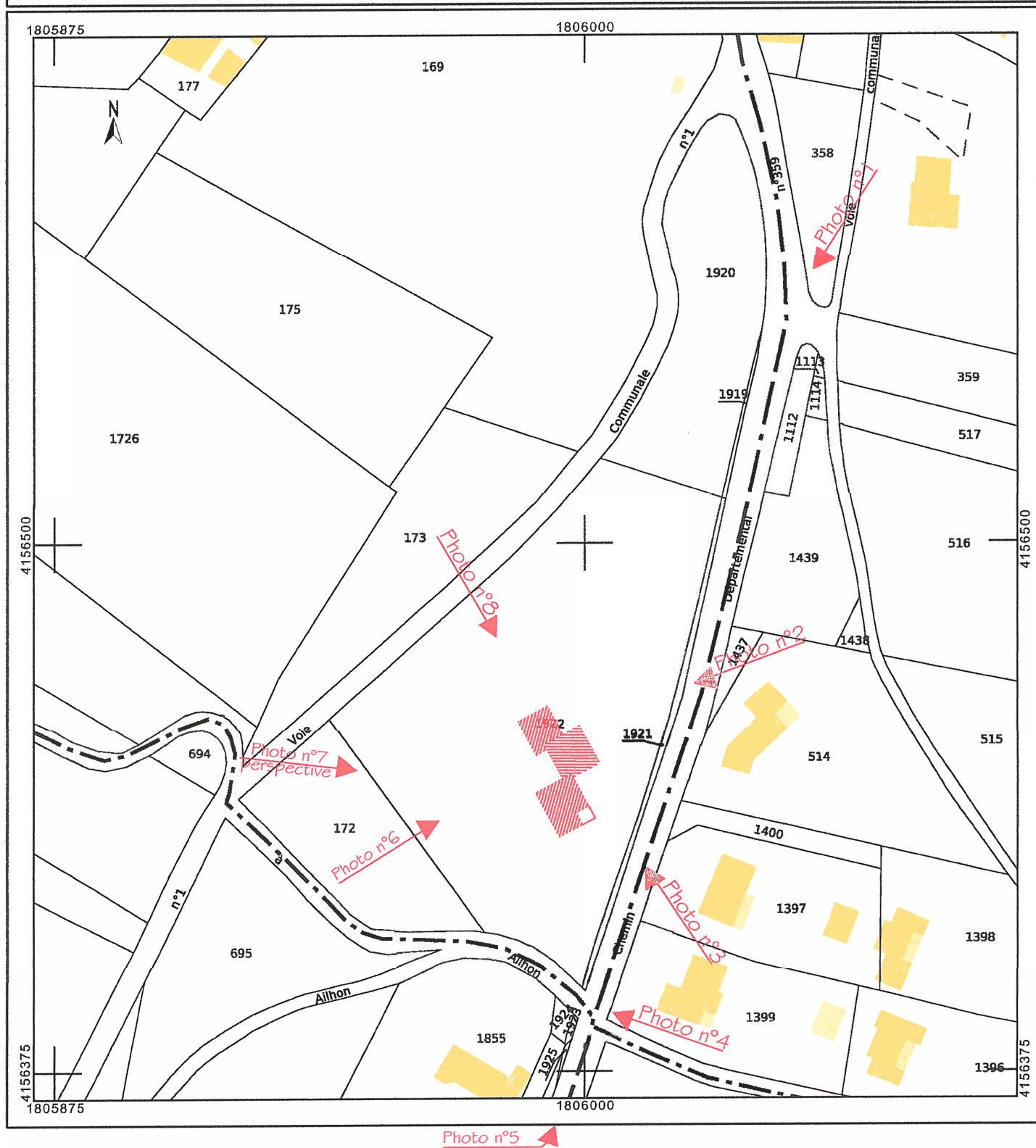
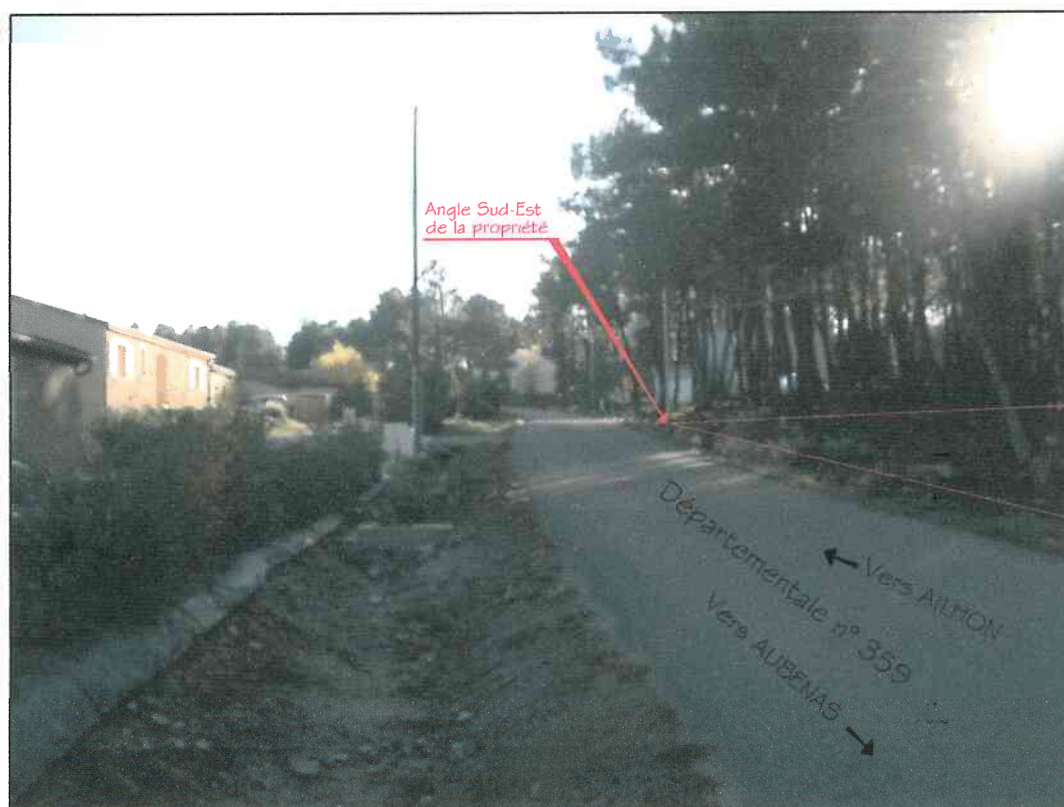

Photo n°1



10.12.12.

Photo n°5



10.12.12.

Photo n°2



20.12.12.

Photo n°3



20.12.12.

Photo n°4

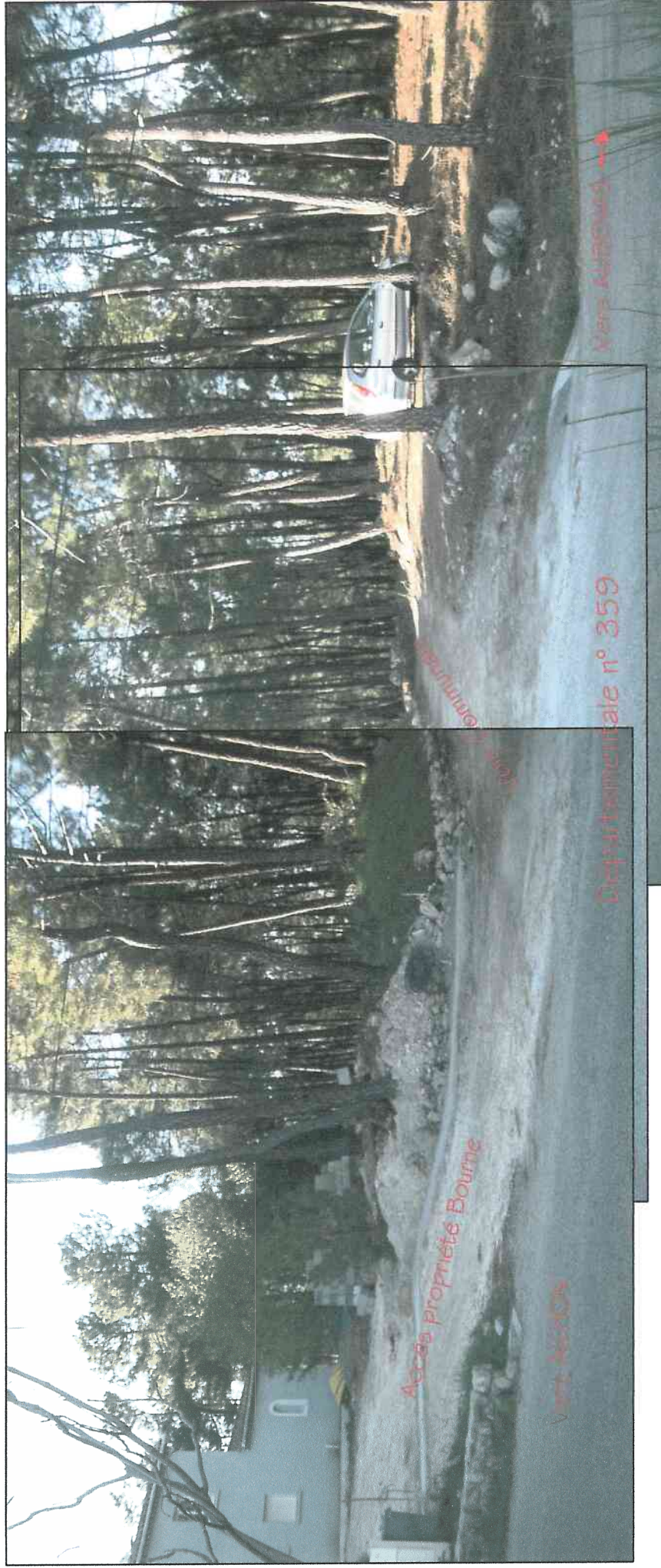
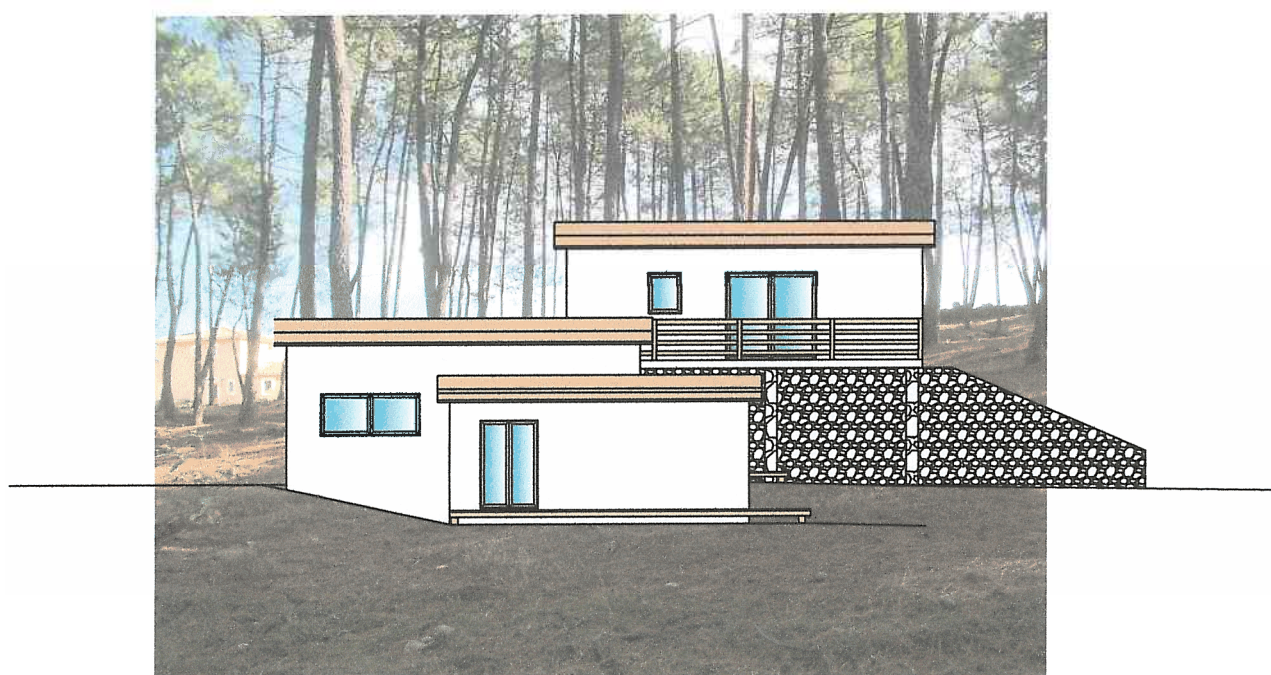

Photo n°6



10.12.12.

Photo n°8



10.12.2012.

Photo n°7 perspective



21-21-07

COMMUNE DE AILHON

(Département de l'Ardèche)

Plan Local d'Urbanisme

ORIENTATION PARTICULIERE D'AMENAGEMENT n°1

Secteur U2b - La Lieure

Zone U2a du PLU

Zone U2b du PLU

Zone N du PLU

Zone NI du PLU

Voie existante

Voie de desserte à créer (tracé
indicatif) afin de créer une
sortie unique sur la VCI

Bande verte à conserver ou à
créer

Emplacement réservé au PLU

