



Nomenclature des révisions		
Número de révisión	Description de la révisión	Date de révisión

PÔLE ECOTOX Rovaltain Construction de la plateforme de recherche, de formation et d'expertise en toxicologie environnementale et en écotoxicologie de Rovaltain



MAÎTRE D'OUVRAGE POLE ECOTOX 1, Avenue de la gare Le Rhodanais Entrée B 26200 ALIXAN @ : jgranone@pole-ecotox.fr		ARCHITECTE-MANDATAIRE BRUNET SAUNIER ARCHITECTURE 17, rue Dupetit Thouars 75003 PARIS @ : ecotox@brunet-saunier.com	
AMO SAMOP La Vallée B 115, rue du Boscage 68008 LYON @ : clement.bernardet@samop.fr		BETECONOMISTE MAZET et ASSOCIES 5, passage de la Boule Blanche 75012 PARIS @ : alain.mazet@mazet-associes.com	
BUREAU DE CONTROLES BUREAU ALPES CONTROLES Bureau Ornelis 8 3, rue G. Rosati 26200 VALENCE @ : bac.valence@alpes-controles.fr		BET FLUIDES CET INGENIERIE Immeuble Villeronne 23, quai Soley 92390 Villeneuve-la-Garenne @ : s.burger@villeronne.fr	
SATISFAISANTE OROS 3, rue Jean Jaures 94240 L'HAY-LES-ROSES @ : jpe@oros-pro.fr		BET STRUCTURE RFR GO 4, rue d'Enghien 75010 PARIS @ : sara.samaranova@rfr-group.com	
BETACUSTODIE CAP HORN SOLUTIONS 42, rue Colbert 92700 COLOMBES @ : a.bastide@cap-horn-solutions.fr		BET HSE RFR ELEMENTS 47, rue de Paradis 75010 PARIS @ : scimierman@rfr-elements.com	

ICPE		PHASE DPC
BAT B1-B2-B3-B4 PLAN CADASTRAL EXISTANT		ECHELLE 1 : 1000
NIVEAU NSP		DATE 23-11-2012
NUMERO DU PLAN PAPIER NOM DU FICHIER : BS ECO DPC PLA		INDICE

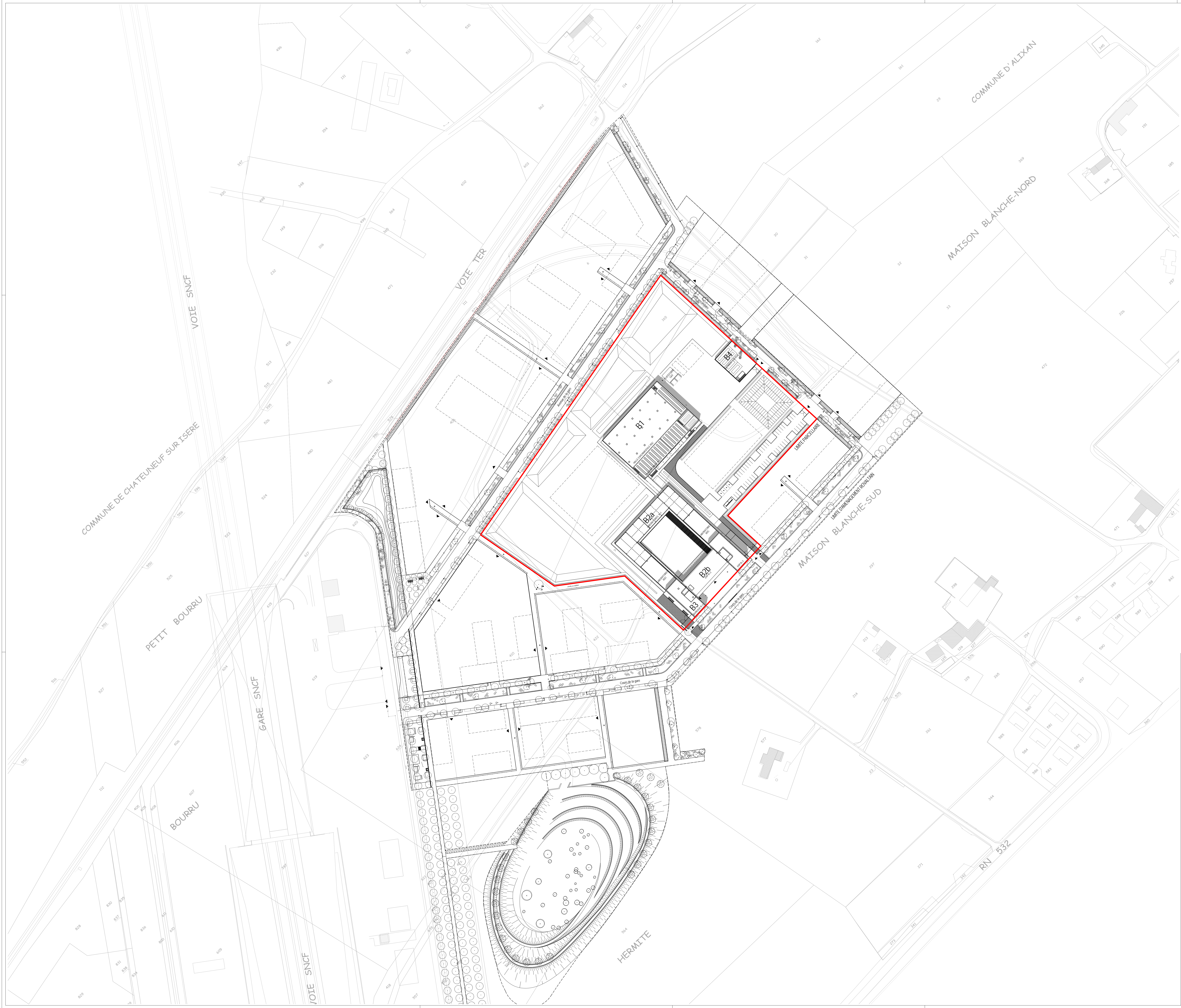

Nomenclature des révisions		
Numéro de révision	Description de la révision	Date de révision

PÔLE ECOTOX Rovaltain Construction de la plateforme de recherche, de formation et d'expertise en toxicologie environnementale et en écotoxicologie de Rovaltain



MAÎTRE D'OUVRAGE POLE ECOTOX 1, Avenue de la gare Le Rhodéoparc Entrée B 28200 ALIXAN @ : jgranone@pole-ecotox.fr Tél. 04 82 45 00 34		ARCHITECTE MANDATAIRE BRUNET SAUNIER ARCHITECTURE 17, rue Dupet Thourats 75003 PARIS @ : ecotox@brunet-saunier.com Tél. 01 44 61 88 00 Fax. 01 46 14 04 79
AMO SAMOP La Vallée B 115, rue du Boscage 68008 LYON @ : clement.bernardet@samop.fr Tél. 04 73 86 18 80 Fax. 04 78 51 83 80		BETECHONOMISTE MAZET et ASSOCIES 5, allée de la Boule Blanche 75012 PARIS @ : alain.mazet@mazet-associes.com Tél. 01 43 46 27 27 Fax. 01 43 46 32 27
BUREAU DE CONTROLES BUREAU ALPES CONTROLES Bureau Ornelo 8 3, rue G. Rosati 26000 VALENCE @ : bac.valence@alpes-controles.fr Tél. 04 75 82 90 34 Fax. 04 75 82 91 46		BETFLUIDES CET INGENIERIE Immeuble Villeronne 23, quai Sisley 92390 Villeronne-la-Garenne @ : s.burger@villeronne.fr Tél. 01 46 85 86 87 Fax. 01 46 85 86 01
SATISFAISANTE OKOS 3, rue Jean Jaures 94240 L'HAY-LES-ROSES @ : jay@okos.eu Tél. 01 49 86 06 43		BETSTRUCTURE RFR GO 4, rue d'Enghien 75010 PARIS @ : sara.karavanova@rfr-group.com Tél. 01 53 24 91 00 Fax. 01 53 24 13 31
BETACUSTODIE CAP HORN SOLUTIONS 42, rue Colbert 92000 COLOMBES @ : a.bastide@cap-horn-solutions.fr		BETTRAC RFR ELEMENTS 47, rue de Paradis 75010 PARIS @ : bcimeman@rfr-elements.com Tél. 01 44 79 37 20 Fax. 01 42 46 82 47

ICPE		PHASE DPC
BAT B1-B2-B3-B4 PLAN CADASTRAL PROJETE		ECHELLE 1 : 1000
NIVEAU NSP		DATE 23-11-2012
NUMERO DU PLAN PAPIER NOM DU FICHIER [BS] [ECO] [DPC] [PLA]		INDICE
PC 1.4		

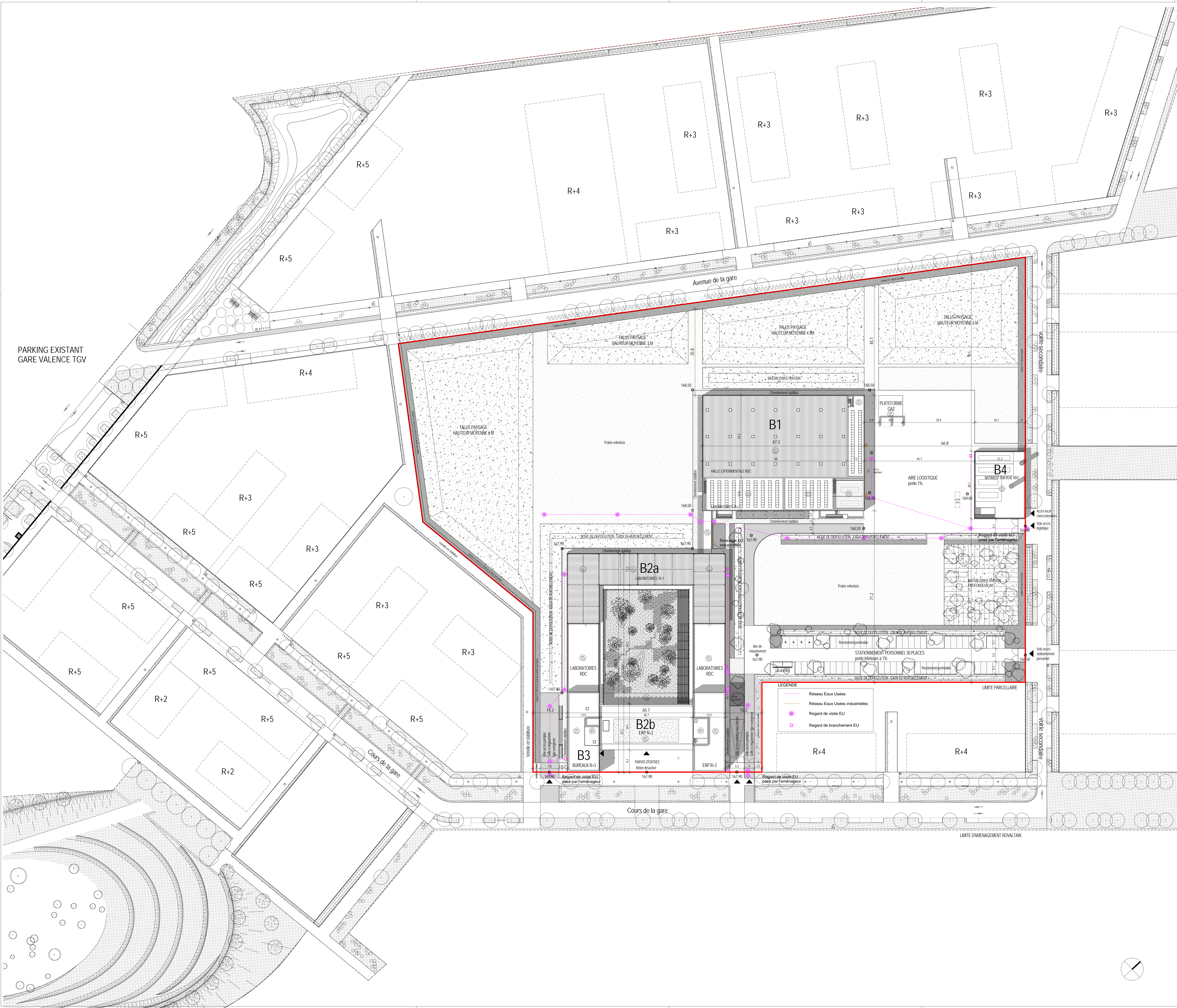

Nomenclature des révisions		
Numéro de révision	Description de la révision	Date de révision

PÔLE ÉCOTOX Construction de la plateforme de recherche, de formation et d'expertise en toxicologie environnementale et en écotoxicologie de Rovaltain



MAÎTRE D'OUVRAGE PÔLE ÉCOTOX 1, Avenue de la gare Le Rhodanais Entrée B 26000 ALZAYAN @ : jgranone@pole-ecotox.fr Tél. 04 82 45 00 34		ARCHITECTE MANDATAIRE BRUNET SAUNIER ARCHITECTURE 17, rue Dupetit Thouars 75003 PARIS @ : ecotox@brunet-saunier.com Tél. 01 44 61 88 80 Fax. 01 46 14 04 79
AMO SAMOP La Vallée B 115, rue du Boscage 69008 LYON @ : clement.bernardet@samop.fr Tél. 04 73 86 18 40 Fax. 04 78 51 83 80		BETECHNOMISTE MAZET et ASSOCIES 5, passage de la Boule Blanche 75012 PARIS @ : alan.mazet@mazet-associes.com Tél. 01 46 85 27 27 Fax. 01 43 46 32 27
BUREAU DE CONTRÔLES BUREAU ALPES CONTROLES Bureau Ornelis 8, rue G. Rosati 26000 VALENCE @ : bac.valenon@alpes-controles.fr Tél. 04 75 82 90 34 Fax. 04 75 82 91 46		BETFLUIDES CET MAGNIERE Immeuble Villeronne 23, quai Soley 92390 Villeronne-la-Garenne @ : s.burger@villeronne.fr Tél. 01 46 85 86 87 Fax. 01 46 85 86 01
STATISBUDITE OKROS 3, rue Jean Jaures 94240 L'HAY-LES-ROSES @ : jay@okros-pro.fr Tél. 01 49 85 06 43		BETSTRUCTURE RFR GO 4, rue d'Enghien 75010 PARIS @ : sara.saravanova@rfr-group.com Tél. 01 53 24 91 00 Fax. 01 53 24 13 31
BETACCOUSTIQUE CAP HORN SOLUTIONS 42, rue Colbert 92000 COLOMBES @ : a.bastide@cap-horn-solutions.fr		BETISOL RFR ELEMENTS 47, rue de Paradis 75010 PARIS @ : boucman@rfr-elements.com Tél. 01 44 79 37 20 Fax. 01 42 46 82 47

ICPE		PHASE
BAT B1-B2-B3-B4		DPC
PLAN DE MASSE		ECHELLE
RESEAU		1 : 500
		DATE
		23-11-2012
NIVEAU NSP	NUMERO DU PLAN PAPIER	PC 2.1
NOM DU FICHIER	BS ECO DPC PLA	INDICE