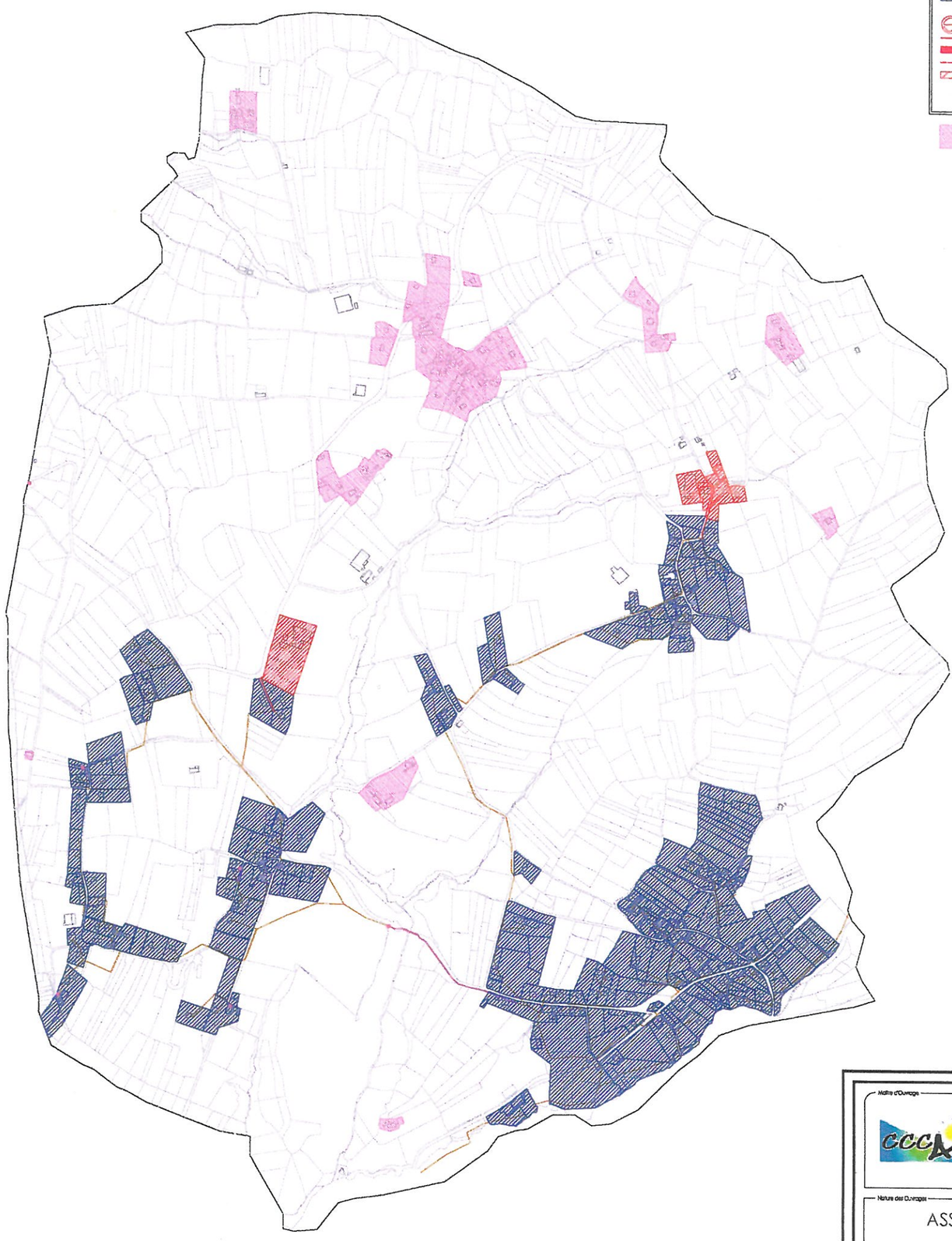

LEGENDE

- BATIMENT
- COURS D'EAU
- RESEAU D'EAUX USEES SEPARATIF EXISTANT
- STATION D'EPURATION EXISTANTE
- RESEAU D'EAUX PLUVIALES EXISTANT
- RESEAU D'EAUX USEES UNITAIRE EXISTANT
- POSTE DE REFOULEMENT EXISTANT
- RESEAU D'EAUX USEES REFOULEMENT EXISTANT
- ASSAINISSEMENT COLLECTIF EXISTANT
- POSTE DE REFOULEMENT PROJET
- RESEAU D'EAUX USEES PROJET
- STATION D'EPURATION PROJET
- REJET
- RESEAU D'EAUX USEES REFOULEMENT PROJET
- ASSAINISSEMENT COLLECTIF PROJET

Les parties non hachurées sont en assainissement non collectif

Zones urbanisables en assainissement non collectif

N
O E
S

Maître d'Ouvrage

DEPARTEMENT DE LA SAVOIE

Communauté de Communes du Canton d'Albens

Centre administratif - B.P. 14 - 73410 ALBENS

Tél : 04 79 63 06 99 - Fax : 04 79 54 14 93

Nature des Ouvrages

ASSAINISSEMENT DES EAUX USEES

SCHEMA DIRECTEUR D'ASSAINISSEMENT SUR LE TERRITOIRE DE LA CCCA

SCHEMA DIRECTEUR

Désignation de la pièce

ZONAGE D'ASSAINISSEMENT

COMMUNE DE SAINT OURS

Indice	Date	Mise à jour	Chargés d'affaire
e			
d			
c	19/11/13	Modifications suite à la réunion du bureau communautaire du 14/11/13	
b	01/08/13	Modifications suite rencontre CCCA	
a	30/05/13	Version initiale	YPO - CSE

Echelle: 1/5000

Désignation de la pièce: C73-916EU111 - ETU - SOU

Maître d'Oeuvre

PROFILS ETUDES DEVELOPPEMENT

17 rue des Diables Bleus
73 000 CHAMBERY
Tél : 04 79 26 59 29 - Fax : 04 79 26 59 30

Bâtiment Magbel
52 rue du Moirond
38 420 DOMENE
Tél : 04 76 52 74 61 - Fax : 04 79 26 59 30

Email : [illegible]